



Følg brev til ledningsforespørgsel.

Du har via LER forespurgt på et område, og vi har fundet frem til, at vi har kabler i dette område. Følgende betingelser er gældende for benyttelse af GlobalConnects ledningsoplysninger.

Gyldighedsperiode:

Ledningsoplysningerne er gældende i 3 uger fra og med den dato, som står på det medsendte kort materiale. Udføres arbejdet efter endt gyldighedsperiode, skal der rekvireres nye ledningsoplysninger.

Kortmateriale:

På de udleverede kort er tracéet angivet med en streg - se signaturforklaring. I tracéet kan der være et eller flere rør og et eller flere lyslederkabler. Bemærk at vejdata er vejledende og bør ikke bruges som indmålings reference.

Sikkerhedsafstande:

Er tracéet indmålt skal der regnes med sikkerhedsafstand på 50 cm til hver side. Er tracéet vist som usikkert skal graveaktøren udvise ekstra forsigtighed og rekvirerer en kabelpåvisning, hvis tvivlsspørgsmål opstår. Der skal benyttes håndskovl indenfor sikkerhedsafstanden.

Kabelpåvisning:

Skulle du have spørgsmål til det fremsendte materiale og/eller ønsker du yderligere oplysninger, herunder påvisning, bedes du venligst kontakte GlobalConnect OMC på telefon 7730 3188. Vi gør opmærksom på, at samtlige omkostninger i forbindelse med en ønsket påvisning vil blive viderefaktureret til dig.

I tilfælde af kabelskade:

Hvis der under gravearbejde sker skader på rør eller kabel, eller er der formodning herom, skal der tages kontakt til GlobalConnects OMC på telefon 7730 3188. Forvoldes der skader på GlobalConnect A/S' rør og/eller kabler i forbindelse med entreprenørarbejde, vil skadevolder blive gjort ansvarlig i henhold til gældende erstatningsregler.

Med venlig hilsen/Mit freundlichen Grüßen/Best regards

GlobalConnect A/S

Ledninger

Telefon: +45 7730 3188

Mail: Ledninger@globalconnect.dk

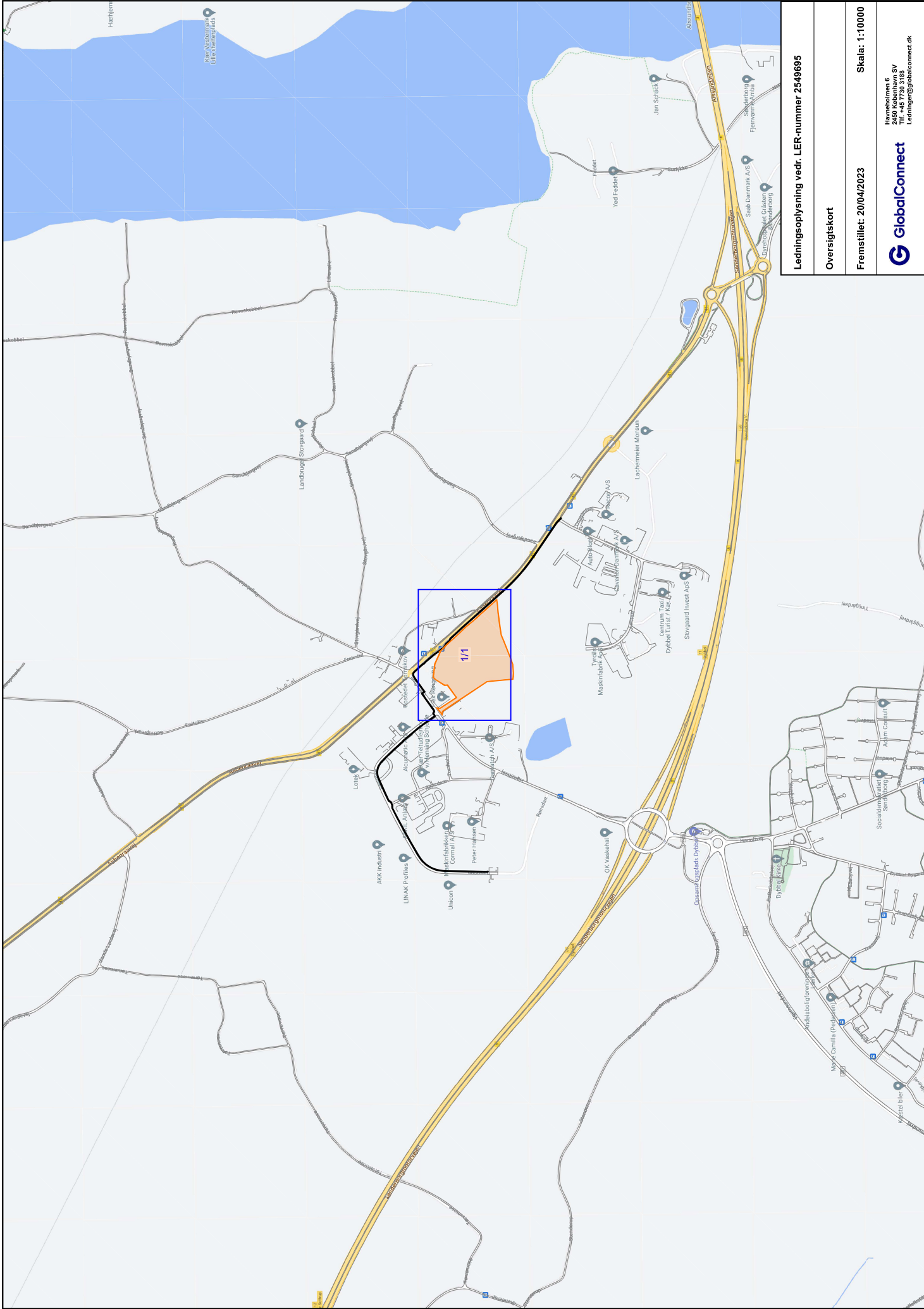

Ledningsoplysning vedr. LER-nummer 2549695

Overigtskort

Fremstillet: 20/04/2023

Skala: 1:10000

GlobalConnect

Havnsholmen 6
 2450 København SV
 Tlf. +45 7360 3188
 ledning@globalconnect.dk



Signaturforklaring til ledningsforespørgsel.

	GlobalConnect tracé - As-Built
	GlobalConnect tracé - Styret underboring / raketskud - As-Built
	GlobalConnect tracé - Planlagt / under udførelse
	GlobalConnect tracé - Usikkert ej indmålt
	GlobalConnect tracé - Styret underboring / raketskud - Usikkert ej indmålt
	Vejledende tracé - Anden tracéer
	Vejledende tracé - Anden tracéer - Styret underboring / raketskud
	Tracé - Anden tracéer - GlobalConnect varetager ledningsforpligtigelser
	Tracé - Anden tracéer - Styret underboring / raketskud - GlobalConnect varetager ledningsforpligtigelser

						Brønd
						Skab

I tracéer af typen *Vejledende tracé - Anden tracéer* (farve lysegrøn) har GlobalConnect Group enten rør eller kabler i tracéet, men er ikke tracéer. I disse tilfælde skal der søges ledningsoplysninger hos pågældende tracéer.

GlobalConnect Group rør kan være mærket med GlobalConnect, Nianet, Zone System m.fl. Onefiber rør er kategoriseret under Tracé - Anden tracéer, hvor GlobalConnect Group varetager ledningsforpligtigelser.

Fremsendt mail, kort og denne skrivelse skal forefindes på arbejdspladsen.

Med venlig hilsen/Mit freundlichen Grüßen/Best regards

GlobalConnect A/S

Ledninger

Telefon: +45 7730 3188

Mail: Ledninger@globalconnect.dk

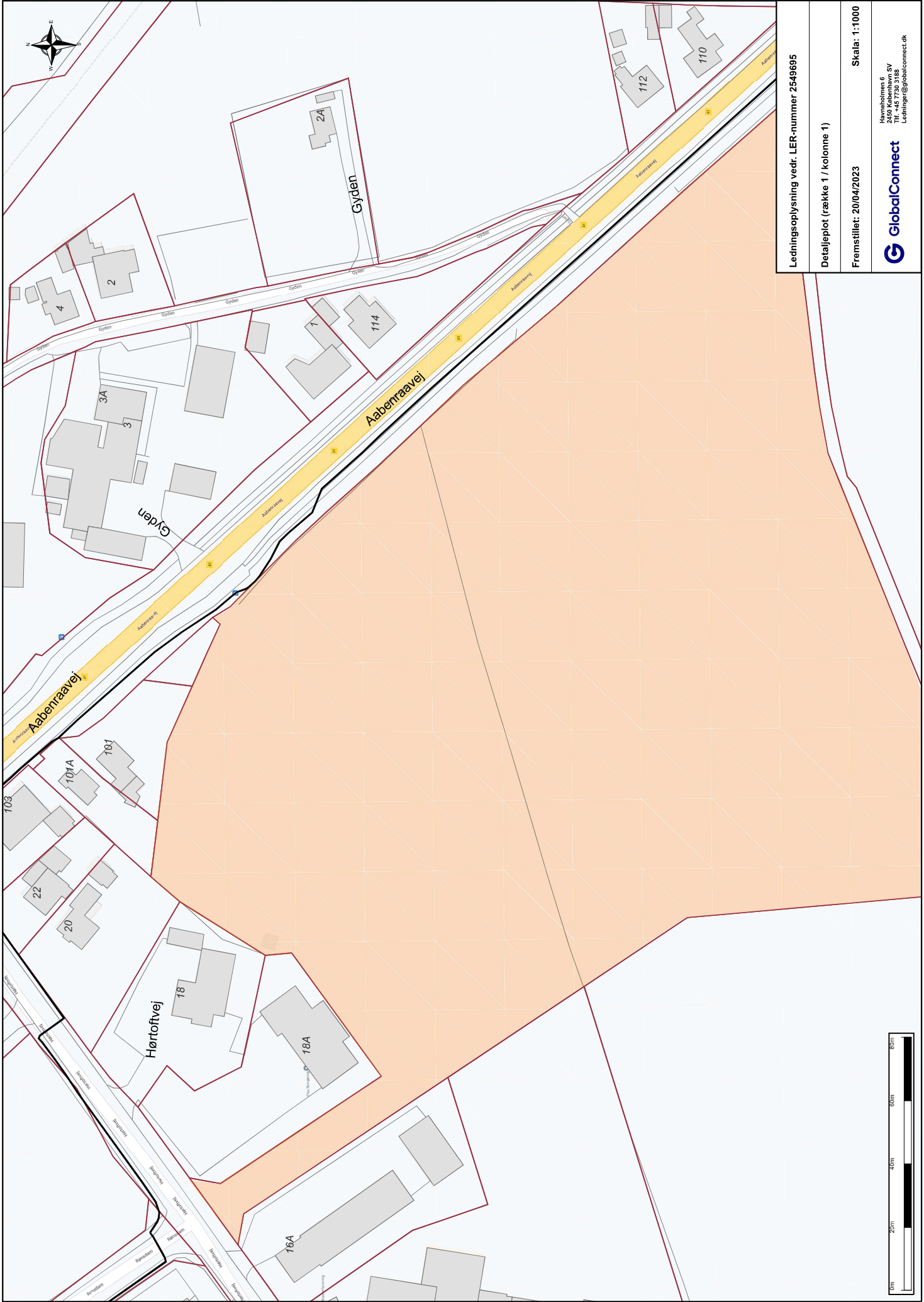

Ledningsoplysning vedr. LER-nummer 2549695
Detailplot (række 1 / kolonne 1)
Fremstillet: 20/04/2023
Skala: 1:1000

GlobalConnect
Havneholmen 6
2450 København SV
Tlf. +45 7363 388
ledninger@globalconnect.dk