

Matr.nr. 2 Augustenborg m.fl.

Anmelder:
Statens Luftfartsvæsen
Ellebjergvej 50
2450 København SV
Tlf. 36186000

Fortegnelse

over matrikelnumre, for hvilke der efter den godkendt indflyvningsplan for Sønderborg Lufthavn i henhold til § 62, jf. § 65 i lov om luftfart, jf., lovbekendtgørelse nr. 769 af 16. august 2000, skal ske forelæggelse for luftfartsvæsnet af projekter, der vil medføre luftfartshindringer på 25 meter over terræn eller mere:

Der henvises endvidere til vedhæftede oversigtskort, der viser områdets afgrænsning.

Justitsministeriets genpartipapir.

Sønderborg Lufthavn, Sønderborg Tinglysning af 25 m servitut Oversigtskort

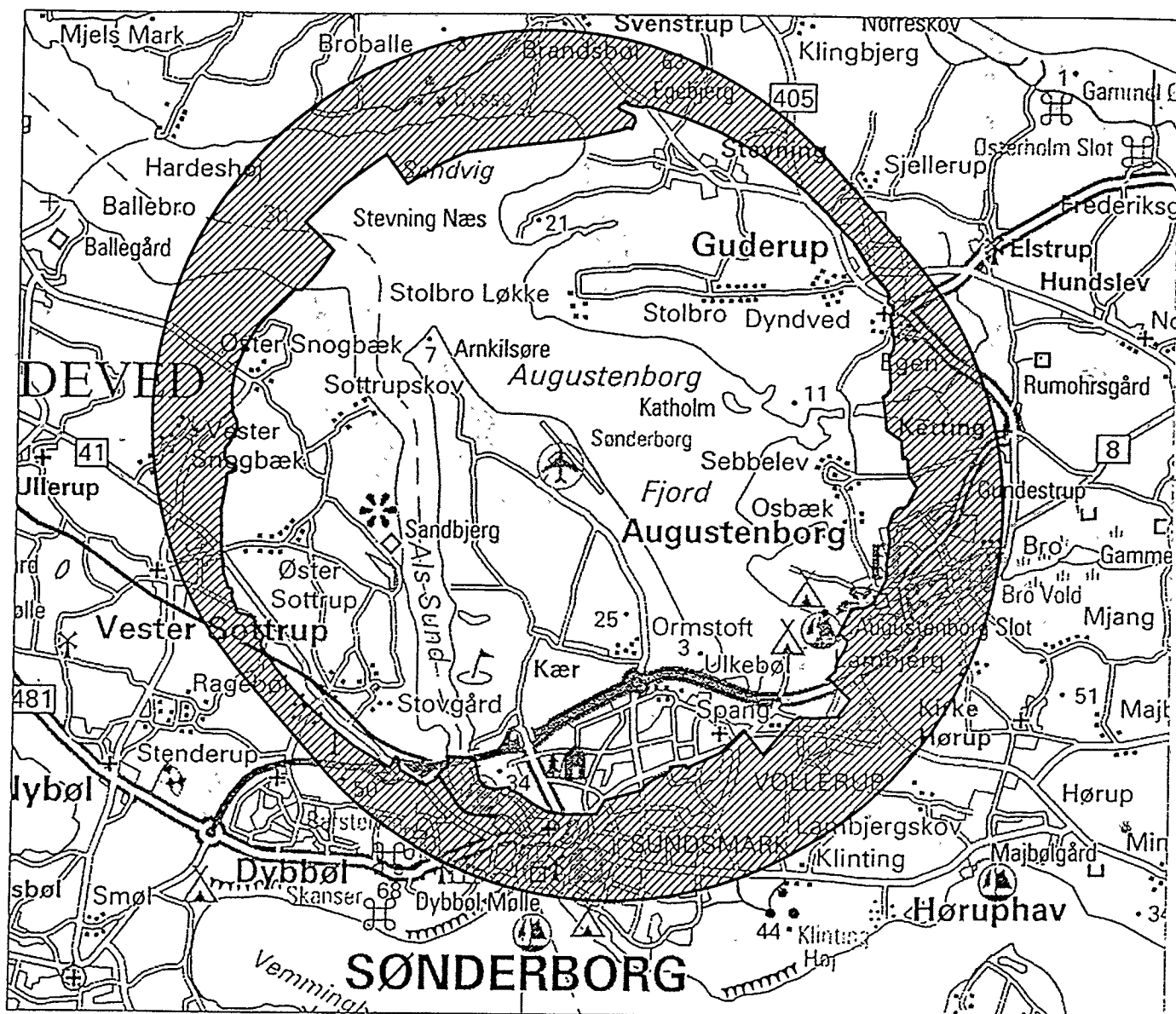

 Tinglysning af servitut

Målforshold ca. 1:100.000

Sønderborg d. 8 januar

Peter Mortensen

Peter Mortensen, Landinspektør

Copyright Kort & Matrikelstyrelsen, Tilladelse nr. A. 8-01



LANDINSPEKTØRERNE
HVENEGAARD & MEKLENBORG A/S
Køgevej 58, 6400 Sønderborg, Tlf. 74 43 33 20 - Fax 74 43 25 80

Ejerlav	Ejerlavskode	Matrikelnummer
Augustenborg	2008551	✓ 2 ✓
Augustenborg	2008551	✓ 4 ✓
Augustenborg	2008551	✓ 7 ✓
Augustenborg	2008551	✓ 8 ✓
Augustenborg	2008551	✓ 8
Augustenborg	2008551	✓ 9 ✓
Augustenborg	2008551	✓ 10 ✓
Augustenborg	2008551	✓ 11 ✓
Augustenborg	2008551	✓ 12 ✓
Augustenborg	2008551	✓ 13 ✓
Augustenborg	2008551	✓ 14 ✓
Augustenborg	2008551	✓ 15 ✓
Augustenborg	2008551	✓ 16 ✓
Augustenborg	2008551	✓ 17 ✓
Augustenborg	2008551	✓ 18 ✓
Augustenborg	2008551	✓ 20 ✓
Augustenborg	2008551	✓ 21 ✓
Augustenborg	2008551	✓ 22 ✓
Augustenborg	2008551	✓ 25 ✓
Augustenborg	2008551	✓ 26 ✓
Augustenborg	2008551	✓ 27 ✓
Augustenborg	2008551	✓ 28 ✓
Augustenborg	2008551	✓ 29 ✓
Augustenborg	2008551	✓ 30 ✓
Augustenborg	2008551	✓ 32 ✓
Augustenborg	2008551	✓ 34 ✓
Augustenborg	2008551	✓ 36 ✓
Augustenborg	2008551	✓ 37 ✓
Augustenborg	2008551	✓ 39 ✓
Augustenborg	2008551	✓ 40 ✓
Augustenborg	2008551	✓ 41 ✓
Augustenborg	2008551	✓ 42 ✓
Augustenborg	2008551	✓ 43 ✓
Augustenborg	2008551	✓ 45 ✓
Augustenborg	2008551	✓ 46 ✓
Augustenborg	2008551	✓ 47 ✓
Augustenborg	2008551	✓ 48 ✓
Augustenborg	2008551	✓ 49 ✓
Augustenborg	2008551	✓ 50 ✓
Augustenborg	2008551	✓ 51 ✓
Augustenborg	2008551	✓ 52 ✓
Augustenborg	2008551	✓ 53 ✓
Augustenborg	2008551	✓ 54 ✓
Augustenborg	2008551	✓ 55 ✓
Augustenborg	2008551	✓ 56 ✓
Augustenborg	2008551	✓ 58 ✓
Augustenborg	2008551	✓ 59 ✓
Augustenborg	2008551	✓ 61 ✓
Augustenborg	2008551	✓ 62 ✓
Augustenborg	2008551	✓ 63 ✓
Augustenborg	2008551	✓ 67 ✓
Augustenborg	2008551	✓ 68 ✓
Augustenborg	2008551	✓ 69 ✓
Augustenborg	2008551	✓ 76 ✓
Augustenborg	2008551	✓ 77 ✓
Augustenborg	2008551	✓ 79 ✓
Augustenborg	2008551	✓ 80 ✓
Augustenborg	2008551	✓ 80
Augustenborg	2008551	✓ 81 ✓
Augustenborg	2008551	81
Augustenborg	2008551	81
Augustenborg	2008551	81

Ejerlav

Ejerlavskode

Matrikelnummer

Ejerlav	Ejerlavskode	Matrikelnummer
Augustenborg	2008551	81
Augustenborg	2008551	✓ 82 ✓
Augustenborg	2008551	✓ 84 ✓
Augustenborg	2008551	✓ 85 ✓
Augustenborg	2008551	✓ 87 ✓
Augustenborg	2008551	✓ 88 ✓
Augustenborg	2008551	✓ 89 ✓
Augustenborg	2008551	✓ 90 ✓
Augustenborg	2008551	✓ 92 ✓
Augustenborg	2008551	✓ 93 ✓
Augustenborg	2008551	✓ 94 ✓
Augustenborg	2008551	✓ 95 ✓
Augustenborg	2008551	✓ 98 ✓
Augustenborg	2008551	✓ 99 ✓
Augustenborg	2008551	✓ 100 ✓
Augustenborg	2008551	✓ 101 ✓
Augustenborg	2008551	✓ 102 ✓
Augustenborg	2008551	✓ 106 ✓
Augustenborg	2008551	✓ 107 ✓
Augustenborg	2008551	✓ 108 ✓
Augustenborg	2008551	✓ 109 ✓
Augustenborg	2008551	✓ 110 ✓
Augustenborg	2008551	✓ 111 ✓
Augustenborg	2008551	✓ 112 ✓
Augustenborg	2008551	✓ 113 ✓
Augustenborg	2008551	✓ 114 ✓
Augustenborg	2008551	✓ 115 ✓
Augustenborg	2008551	✓ 117 ✓
Augustenborg	2008551	✓ 118 ✓
Augustenborg	2008551	✓ 120 ✓
Augustenborg	2008551	✓ 121 ✓
Augustenborg	2008551	✓ 122 ✓
Augustenborg	2008551	✓ 123 ✓
Augustenborg	2008551	✓ 124 ✓
Augustenborg	2008551	✓ 125 ✓
Augustenborg	2008551	✓ 126 ✓
Augustenborg	2008551	✓ 127 ✓
Augustenborg	2008551	✓ 128 ✓
Augustenborg	2008551	✓ 130 ✓
Augustenborg	2008551	✓ 131 ✓
Augustenborg	2008551	✓ 132 ✓
Augustenborg	2008551	✓ 133 ✓
Augustenborg	2008551	✓ 134 ✓
Augustenborg	2008551	✓ 136 ✓
Augustenborg	2008551	✓ 138 ✓
Augustenborg	2008551	✓ 139 ✓
Augustenborg	2008551	✓ 140 ✓
Augustenborg	2008551	✓ 141 ✓
Augustenborg	2008551	✓ 142 ✓
Augustenborg	2008551	✓ 143 ✓
Augustenborg	2008551	✓ 145 ✓
Augustenborg	2008551	✓ 147 ✓
Augustenborg	2008551	✓ 148 ✓
Augustenborg	2008551	✓ 149 ✓
Augustenborg	2008551	✓ 151 ✓
Augustenborg	2008551	✓ 152 ✓
Augustenborg	2008551	✓ 153 ✓
Augustenborg	2008551	✓ 154 ✓
Augustenborg	2008551	✓ 158 ✓
Augustenborg	2008551	✓ 159 ✓
Augustenborg	2008551	✓ 161 ✓
Augustenborg	2008551	✓ 163 ✓

Ejerlav	Ejerlavskode	Matrikelnummer
Augustenborg	2008551	✓164 ✓
Augustenborg	2008551	✓165 ✓
Augustenborg	2008551	✓166 ✓
Augustenborg	2008551	✓167 ✓
Augustenborg	2008551	✓168 ✓
Augustenborg	2008551	✓169 ✓
Augustenborg	2008551	✓170 ✓
Augustenborg	2008551	✓172 ✓
Augustenborg	2008551	✓175 ✓
Augustenborg	2008551	✓177 ✓
Augustenborg	2008551	✓(177)
Augustenborg	2008551	✓(177)
Augustenborg	2008551	✓178 ✓
Augustenborg	2008551	✓179 ✓
Augustenborg	2008551	✓181 ✓
Augustenborg	2008551	✓191 ✓
Augustenborg	2008551	✓192 ✓
Augustenborg	2008551	✓196 ✓
Augustenborg	2008551	✓201 ✓
Augustenborg	2008551	✓202 ✓
Augustenborg	2008551	✓203 ✓
Augustenborg	2008551	✓204 ✓
Augustenborg	2008551	✓(204)
Augustenborg	2008551	✓(204)
Augustenborg	2008551	✓(204)
Augustenborg	2008551	✓(204)
Augustenborg	2008551	✓(204)
Augustenborg	2008551	✓206 ✓
Augustenborg	2008551	✓217 ✓
Augustenborg	2008551	✓218 ✓
Augustenborg	2008551	✓219 ✓
Augustenborg	2008551	✓221 ✓
Augustenborg	2008551	✓222 ✓
Augustenborg	2008551	✓223 ✓
Augustenborg	2008551	✓224 ✓
Augustenborg	2008551	✓225 ✓
Augustenborg	2008551	✓226 ✓
Augustenborg	2008551	✓227 ✓
Augustenborg	2008551	✓228 ✓
Augustenborg	2008551	✓229 ✓
Augustenborg	2008551	✓230 ✓
Augustenborg	2008551	✓231 ✓
Augustenborg	2008551	✓232 ✓
Augustenborg	2008551	✓233 ✓
Augustenborg	2008551	✓234 ✓
Augustenborg	2008551	✓235 ✓
Augustenborg	2008551	✓237 ✓
Augustenborg	2008551	✓238 ✓
Augustenborg	2008551	✓239 ✓
Augustenborg	2008551	✓240 ✓
Augustenborg	2008551	✓241 ✓
Augustenborg	2008551	✓242 ✓
Augustenborg	2008551	✓243 ✓
Augustenborg	2008551	✓247 ✓
Augustenborg	2008551	✓248 ✓
Augustenborg	2008551	✓250 ✓
Augustenborg	2008551	✓251 ✓
Augustenborg	2008551	✓252 ✓
Augustenborg	2008551	✓253 ✓
Augustenborg	2008551	✓256 ✓
Augustenborg	2008551	✓260 ✓
Augustenborg	2008551	✓261 ✓

Ejerlav	Ejerlavskode	Matrikelnummer
Augustenborg	2008551	✓263 ✓
Augustenborg	2008551	✓264 ✓
Augustenborg	2008551	✓266 ✓
Augustenborg	2008551	✓269 ✓
Augustenborg	2008551	✓270 ✓
Augustenborg	2008551	✓272 ✓
Augustenborg	2008551	✓273 ✓
Augustenborg	2008551	✓274 ✓
Augustenborg	2008551	✓275 ✓
Augustenborg	2008551	✓276 ✓
Augustenborg	2008551	✓277 ✓
Augustenborg	2008551	✓279 ✓
Augustenborg	2008551	✓280 ✓
Augustenborg	2008551	✓281 ✓
Augustenborg	2008551	✓282 ✓
Augustenborg	2008551	✓283 ✓
Augustenborg	2008551	✓287 ✓
Augustenborg	2008551	✓288 ✓
Augustenborg	2008551	✓289 ✓
Augustenborg	2008551	✓289 ✓
Augustenborg	2008551	✓290 ✓
Augustenborg	2008551	✓291 ✓
Augustenborg	2008551	✓292 ✓
Augustenborg	2008551	✓295 ✓
Augustenborg	2008551	✓306 ✓
Augustenborg	2008551	✓307 ✓
Augustenborg	2008551	✓309 ✓
Augustenborg	2008551	✓311 ✓
Augustenborg	2008551	✓315 ✓
Augustenborg	2008551	✓316 ✓
Augustenborg	2008551	✓317 ✓
Augustenborg	2008551	✓318 ✓
Augustenborg	2008551	✓319 ✓
Augustenborg	2008551	✓320 ✓
Augustenborg	2008551	✓321 ✓
Augustenborg	2008551	✓322 ✓
Augustenborg	2008551	✓324 ✓
Augustenborg	2008551	✓325 ✓
Augustenborg	2008551	✓326 ✓
Augustenborg	2008551	✓327 ✓
Augustenborg	2008551	✓328 ✓
Augustenborg	2008551	✓329 ✓
Augustenborg	2008551	✓330 ✓
Augustenborg	2008551	✓334 ✓
Augustenborg	2008551	✓335 ✓
Augustenborg	2008551	✓337 ✓
Augustenborg	2008551	✓338 ✓
Augustenborg	2008551	✓340 ✓
Augustenborg	2008551	✓341 ✓
Augustenborg	2008551	✓342 ✓
Augustenborg	2008551	✓343 ✓
Augustenborg	2008551	✓345 ✓
Augustenborg	2008551	✓346 ✓
Augustenborg	2008551	✓347 ✓
Augustenborg	2008551	✓348 ✓
Augustenborg	2008551	✓349 ✓
Augustenborg	2008551	✓350 ✓
Augustenborg	2008551	✓352 ✓
Augustenborg	2008551	✓353 ✓
Augustenborg	2008551	✓354 ✓
Augustenborg	2008551	✓355 ✓
Augustenborg	2008551	✓356 ✓

Ejerlav	Ejerlavskode	Matrikelnummer
Augustenborg	2008551	✓361 ✓
Augustenborg	2008551	✓362 ✓
Augustenborg	2008551	✓364 ✓
Augustenborg	2008551	✓365 ✓
Augustenborg	2008551	✓366 ✓
Augustenborg	2008551	✓367 ✓
Augustenborg	2008551	✓368 ✓
Augustenborg	2008551	✓369 ✓
Augustenborg	2008551	/370 ✓
Augustenborg	2008551	✓371 ✓
Augustenborg	2008551	✓372 ✓
Augustenborg	2008551	/373 ✓
Augustenborg	2008551	✓374 ✓
Augustenborg	2008551	✓375 ✓
Augustenborg	2008551	✓376 ✓
Augustenborg	2008551	✓377 ✓
Augustenborg	2008551	✓378 ✓
Augustenborg	2008551	✓379 ✓
Augustenborg	2008551	✓380 ✓
Augustenborg	2008551	✓381 ✓
Augustenborg	2008551	✓382 ✓
Augustenborg	2008551	✓383 ✓
Augustenborg	2008551	✓384 ✓
Augustenborg	2008551	✓388 ✓
Augustenborg	2008551	✓389 ✓
Augustenborg	2008551	✓390 ✓
Augustenborg	2008551	✓391 ✓
Augustenborg	2008551	✓392 ✓
Augustenborg	2008551	✓393 ✓
Augustenborg	2008551	✓394 ✓
Augustenborg	2008551	/397 ✓
Augustenborg	2008551	✓(397) ✓
Augustenborg	2008551	✓399 ✓
Augustenborg	2008551	✓400 ✓
Augustenborg	2008551	✓401 ✓
Augustenborg	2008551	✓402 ✓
Augustenborg	2008551	✓403 ✓
Augustenborg	2008551	✓404 ✓
Augustenborg	2008551	✓405 ✓
Augustenborg	2008551	✓406 ✓
Augustenborg	2008551	✓407 ✓
Augustenborg	2008551	✓408 ✓
Augustenborg	2008551	✓409 ✓
Augustenborg	2008551	✓410 ✓
Augustenborg	2008551	✓411 ✓
Augustenborg	2008551	✓412 ✓
Augustenborg	2008551	✓413 ✓
Augustenborg	2008551	✓414 ✓
Augustenborg	2008551	✓415 ✓
Augustenborg	2008551	✓416 ✓
Augustenborg	2008551	✓417 ✓
Augustenborg	2008551	✓418 ✓
Augustenborg	2008551	✓419 ✓
Augustenborg	2008551	✓420 ✓
Augustenborg	2008551	✓421 ✓
Augustenborg	2008551	✓422 ✓
Augustenborg	2008551	✓423 ✓
Augustenborg	2008551	✓424 ✓
Augustenborg	2008551	✓425 ✓
Augustenborg	2008551	✓426 ✓
Augustenborg	2008551	✓427 ✓
Augustenborg	2008551	✓428 ✓

Ejerlav	Ejerlavskode	Matrikelnummer
Augustenborg	2008551	✓ 429 ✓
Augustenborg	2008551	✓ 430 ✓
Augustenborg	2008551	✓ 431 ✓
Augustenborg	2008551	✓ 432 ✓
Augustenborg	2008551	✓ 433 ✓
Augustenborg	2008551	✓ 434 ✓
Augustenborg	2008551	✓ 435 ✓
Augustenborg	2008551	✓ 436 ✓
Augustenborg	2008551	✓ 437 ✓
Augustenborg	2008551	✓ 439 ✓
Augustenborg	2008551	✓ 440 ✓
Augustenborg	2008551	✓ 441 ✓
Augustenborg	2008551	✓ 442 ✓
Augustenborg	2008551	✓ 443 ✓
Augustenborg	2008551	✓ 444 ✓
Augustenborg	2008551	✓ 445 ✓
Augustenborg	2008551	✓ 446 ✓
Augustenborg	2008551	✓ 447 ✓
Augustenborg	2008551	✓ 448 ✓
Augustenborg	2008551	✓ 449 ✓
Augustenborg	2008551	✓ 450 ✓
Augustenborg	2008551	✓ 451 ✓
Augustenborg	2008551	✓ 452 ✓
Augustenborg	2008551	✓ 453 ✓
Augustenborg	2008551	✓ 455 ✓
Augustenborg	2008551	✓ 456 ✓
Augustenborg	2008551	✓ 458 ✓
Augustenborg	2008551	✓ 461 ✓
Augustenborg	2008551	✓ 463 ✓
Augustenborg	2008551	✓ 464 ✓
Augustenborg	2008551	✓ 465 ✓
Augustenborg	2008551	✓ 466 ✓
Augustenborg	2008551	✓ 467 ✓
Augustenborg	2008551	✓ 468 ✓
Augustenborg	2008551	✓ 469 ✓
Augustenborg	2008551	✓ 470 ✓
Augustenborg	2008551	✓ 471 ✓
Augustenborg	2008551	✓ 472 ✓
Augustenborg	2008551	✓ 473 ✓
Augustenborg	2008551	✓ 474 ✓
Augustenborg	2008551	✓ 475 ✓
Augustenborg	2008551	✓ 476 ✓
Augustenborg	2008551	✓ 477 ✓
Augustenborg	2008551	✓ 478 ✓
Augustenborg	2008551	✓ 479 ✓
Augustenborg	2008551	✓ 480 ✓
Augustenborg	2008551	✓ 481 ✓
Augustenborg	2008551	✓ 482 ✓
Augustenborg	2008551	✓ 483 ✓
Augustenborg	2008551	✓ 484 ✓
Augustenborg	2008551	✓ 485 ✓
Augustenborg	2008551	✓ 486 ✓
Augustenborg	2008551	✓ 487 ✓
Augustenborg	2008551	✓ 488 ✓
Augustenborg	2008551	✓ 489 ✓
Augustenborg	2008551	✓ 491 ✓
Augustenborg	2008551	✓ 492 ✓
Augustenborg	2008551	✓ 493 ✓
Augustenborg	2008551	✓ 494 ✓
Augustenborg	2008551	✓ 495 ✓
Augustenborg	2008551	✓ 496 ✓
Augustenborg	2008551	✓ 497 ✓

Ejerlav	Ejerlavskode	Matrikelnummer
Augustenborg	2008551	✓ 498 ✓
Augustenborg	2008551	✓ 499 ✓
Augustenborg	2008551	✓ 500 ✓
Augustenborg	2008551	✓ 501 ✓
Augustenborg	2008551	✓ 502 ✓
Augustenborg	2008551	✓ 503 ✓
Augustenborg	2008551	✓ 504 ✓
Augustenborg	2008551	✓ 505 ✓
Augustenborg	2008551	✓ 506 ✓
Augustenborg	2008551	✓ 507 ✓
Augustenborg	2008551	✓ 508 ✓
Augustenborg	2008551	✓ 509 ✓
Augustenborg	2008551	✓ 510 ✓
Augustenborg	2008551	✓ 511 ✓
Augustenborg	2008551	✓ 512 ✓
Augustenborg	2008551	✓ 513 ✓
Augustenborg	2008551	✓ 514 ✓
Augustenborg	2008551	✓ 515 ✓
Augustenborg	2008551	✓ 516 ✓
Augustenborg	2008551	✓ 517 ✓
Augustenborg	2008551	✓ 518 ✓
Augustenborg	2008551	✓ 519 ✓
Augustenborg	2008551	✓ 520 ✓
Augustenborg	2008551	✓ 521 ✓
Augustenborg	2008551	✓ 522 ✓
Augustenborg	2008551	✓ 523 ✓
Augustenborg	2008551	✓ 524 ✓
Augustenborg	2008551	✓ 526 ✓
Augustenborg	2008551	✓ 527 ✓
Augustenborg	2008551	✓ 528 ✓
Augustenborg	2008551	✓ 529 ✓
Augustenborg	2008551	✓ 530 ✓
Augustenborg	2008551	✓ 531 ✓
Augustenborg	2008551	✓ 532 ✓
Augustenborg	2008551	✓ 533 ✓
Augustenborg	2008551	✓ 535 ✓
Augustenborg	2008551	✓ 536 ✓
Augustenborg	2008551	✓ 537 ✓
Augustenborg	2008551	✓ 538 ✓
Augustenborg	2008551	✓ 539 ✓
Augustenborg	2008551	✓ 540 ✓
Augustenborg	2008551	✓ 541 ✓
Augustenborg	2008551	✓ 542 ✓
Augustenborg	2008551	✓ 543 ✓
Augustenborg	2008551	✓ 544 ✓
Augustenborg	2008551	✓ 545 ✓
Augustenborg	2008551	✓ 546 ✓
Augustenborg	2008551	✓ 547 ✓
Augustenborg	2008551	✓ 548 ✓
Augustenborg	2008551	✓ 549 ✓
Augustenborg	2008551	✓ 550 ✓
Augustenborg	2008551	✓ 551 ✓
Augustenborg	2008551	✓ 552 ✓
Augustenborg	2008551	✓ 553 ✓
Augustenborg	2008551	✓ 554 ✓
Augustenborg	2008551	✓ 555 ✓
Augustenborg	2008551	✓ 563 ✓
Augustenborg	2008551	✓ 565 ✓
Augustenborg	2008551	✓ 566 ✓
Augustenborg	2008551	✓ 567 ✓
Augustenborg	2008551	✓ 570 ✓
Augustenborg	2008551	✓ 571 ✓

Ejerlav	Ejerlavskode	Matrikelnummer
Augustenborg	2008551	✓ 572 ✓
Augustenborg	2008551	✓ 573 ✓
Augustenborg	2008551	✓ 574 ✓
Augustenborg	2008551	✓ 575 ✓
Augustenborg	2008551	✓ 576 ✓
Augustenborg	2008551	✓ 577 ✓
Augustenborg	2008551	✓ 578 ✓
Augustenborg	2008551	✓ 579 ✓
Augustenborg	2008551	✓ 580 ✓
Augustenborg	2008551	✓ 581 ✓
Augustenborg	2008551	✓ 582 ✓
Augustenborg	2008551	✓ 583 ✓
Augustenborg	2008551	✓ 584 ✓
Augustenborg	2008551	✓ 585 ✓
Augustenborg	2008551	✓ 586 ✓
Augustenborg	2008551	✓ 587 ✓
Augustenborg	2008551	✓ 588 ✓
Augustenborg	2008551	✓ 589 ✓
Augustenborg	2008551	✓ 597 ✓
Augustenborg	2008551	✓ 598 ✓
Augustenborg	2008551	✓ 599 ✓
Augustenborg	2008551	✓ 601 ✓
Augustenborg	2008551	✓ 602 ✓
Augustenborg	2008551	✓ 603 ✓
Augustenborg	2008551	✓ 604 ✓
Augustenborg	2008551	✓ 605 ✓
Augustenborg	2008551	✓ 606 ✓
Augustenborg	2008551	✓ 607 ✓
Augustenborg	2008551	✓ 608 ✓
Augustenborg	2008551	✓ 609 ✓
Augustenborg	2008551	✓ 610 ✓
Augustenborg	2008551	✓ 611 ✓
Augustenborg	2008551	✓ 612 ✓
Augustenborg	2008551	✓ 613 ✓
Augustenborg	2008551	✓ 614 ✓
Augustenborg	2008551	✓ 615 ✓
Augustenborg	2008551	✓ 616 ✓
Augustenborg	2008551	✓ 617 ✓
Augustenborg	2008551	✓ 618 ✓
Augustenborg	2008551	✓ 619 ✓
Augustenborg	2008551	✓ 620 ✓
Augustenborg	2008551	✓ 621 ✓
Augustenborg	2008551	✓ 622 ✓
Augustenborg	2008551	✓ 623 ✓
Augustenborg	2008551	✓ 625 ✓
Augustenborg	2008551	✓ 627 ✓
Augustenborg	2008551	✓ 628 ✓
Augustenborg	2008551	✓ 632 ✓
Augustenborg	2008551	✓ 633 ✓
Augustenborg	2008551	✓ 634 ✓
Augustenborg	2008551	✓ 635 ✓
Augustenborg	2008551	✓ 636 ✓
Augustenborg	2008551	✓ 637 ✓
Augustenborg	2008551	✓ 638 ✓
Augustenborg	2008551	✓ 639 ✓
Augustenborg	2008551	✓ 640 ✓
Augustenborg	2008551	✓ 641 ✓
Augustenborg	2008551	✓ 642 ✓
Augustenborg	2008551	✓ 643 ✓
Augustenborg	2008551	✓ 644 ✓
Augustenborg	2008551	✓ 645 ✓
Augustenborg	2008551	✓ 646 ✓

Ejerlav	Ejerlavskode	Matrikelnummer
Augustenborg	2008551	✓ 647 ✓
Augustenborg	2008551	✓ 648 ✓
Augustenborg	2008551	✓ 649 ✓
Augustenborg	2008551	✓ 650 ✓
Augustenborg	2008551	✓ 651 ✓
Augustenborg	2008551	✓ 652 ✓
Augustenborg	2008551	✓ 653 ✓
Augustenborg	2008551	✓ 654 ✓
Augustenborg	2008551	✓ 655 ✓
Augustenborg	2008551	✓ 656 ✓
Augustenborg	2008551	✓ 657 ✓
Augustenborg	2008551	✓ 658 ✓
Augustenborg	2008551	✓ 659 ✓
Augustenborg	2008551	✓ 661 ✓
Augustenborg	2008551	✓ 662 ✓
Augustenborg	2008551	✓ 663 ✓
Augustenborg	2008551	✓ 664 ✓
Augustenborg	2008551	✓ 665 ✓
Augustenborg	2008551	✓ 666 ✓
Augustenborg	2008551	✓ 667 ✓
Augustenborg	2008551	✓ 668 ✓
Augustenborg	2008551	✓ 669 ✓
Augustenborg	2008551	✓ 670 ✓
Augustenborg	2008551	✓ 671 ✓
Augustenborg	2008551	✓ 672 ✓
Augustenborg	2008551	✓ 673 ✓
Augustenborg	2008551	✓ 674 ✓
Augustenborg	2008551	✓ 675 ✓
Augustenborg	2008551	✓ 676 ✓
Augustenborg	2008551	✓ 677 ✓
Augustenborg	2008551	✓ 678 ✓
Augustenborg	2008551	✓ 679 ✓
Augustenborg	2008551	✓ 680 ✓
Augustenborg	2008551	✓ 681 ✓
Augustenborg	2008551	✓ 682 ✓
Augustenborg	2008551	✓ 683 ✓
Augustenborg	2008551	✓ 684 ✓
Augustenborg	2008551	✓ 685 ✓
Augustenborg	2008551	✓ 686 ✓
Augustenborg	2008551	✓ 687 ✓
Augustenborg	2008551	✓ 688 ✓
Augustenborg	2008551	✓ 689 ✓
Augustenborg	2008551	✓ 690 ✓
Augustenborg	2008551	✓ 691 ✓
Augustenborg	2008551	✓ 692 ✓
Augustenborg	2008551	✓ 693 ✓
Augustenborg	2008551	✓ 694 ✓
Augustenborg	2008551	✓ 695 ✓
Augustenborg	2008551	✓ 696 ✓
Augustenborg	2008551	✓ 697 ✓
Augustenborg	2008551	✓ 698 ✓
Augustenborg	2008551	✓ 710 ✓
Augustenborg	2008551	✓ 711 ✓
Augustenborg	2008551	✓ 714 ✓
Augustenborg	2008551	✓ 715 ✓
Augustenborg	2008551	✓ 721 ✓
Augustenborg	2008551	✓ 722 ✓
Augustenborg	2008551	✓ 723 ✓
Augustenborg	2008551	✓ 725 ✓
Augustenborg	2008551	✓ 726 ✓
Augustenborg	2008551	✓ 727 ✓
Augustenborg	2008551	✓ 728 ✓

Ejerlav	Ejerlavskode	Matrikelnummer
Augustenborg	2008551	✓ 729 ✓
Augustenborg	2008551	✓ 730 ✓
Augustenborg	2008551	✓ 731 ✓
Augustenborg	2008551	✓ 732 ✓
Augustenborg	2008551	✓ 733 ✓
Augustenborg	2008551	✓ 734 ✓
Augustenborg	2008551	✓ 735 ✓
Augustenborg	2008551	✓ 736 ✓
Augustenborg	2008551	✓ 737 ✓
Augustenborg	2008551	✓ 738 ✓
Augustenborg	2008551	✓ 739 ✓
Augustenborg	2008551	✓ 740 ✓
Augustenborg	2008551	✓ 741 ✓
Augustenborg	2008551	✓ 742 ✓
Augustenborg	2008551	✓ 743 ✓
Augustenborg	2008551	✓ 744 ✓
Augustenborg	2008551	✓ 745 ✓
Augustenborg	2008551	✓ 746 ✓
Augustenborg	2008551	✓ 747 ✓
Augustenborg	2008551	✓ 748 ✓
Augustenborg	2008551	✓ 749 ✓
Augustenborg	2008551	✓ 750 ✓
Augustenborg	2008551	✓ 751 ✓
Augustenborg	2008551	✓ 752 ✓
Augustenborg	2008551	✓ 753 ✓
Augustenborg	2008551	✓ 754 ✓
Augustenborg	2008551	✓ 755 ✓
Augustenborg	2008551	✓ 756 ✓
Augustenborg	2008551	✓ 757 ✓
Augustenborg	2008551	✓ 758 ✓
Augustenborg	2008551	✓ 759 ✓
Augustenborg	2008551	✓ 760 ✓
Augustenborg	2008551	✓ 767 ✓
Augustenborg	2008551	✓ 772 ✓
Augustenborg	2008551	✓ 773 ✓
Augustenborg	2008551	✓ 779 ✓
Augustenborg	2008551	✓ 781 ✓
Augustenborg	2008551	✓ 782 ✓
Augustenborg	2008551	✓ 783 ✓
Augustenborg	2008551	✓ 784 ✓
Augustenborg	2008551	✓ 788 ✓
Augustenborg	2008551	✓ 791 ✓
Augustenborg	2008551	✓ 792 ✓
Augustenborg	2008551	✓ 794 ✓
Augustenborg	2008551	✓ 795 ✓
Augustenborg	2008551	✓ 796 ✓
Augustenborg	2008551	✓ 797 ✓
Augustenborg	2008551	✓ 798 ✓
Augustenborg	2008551	✓ 800 ✓
Augustenborg	2008551	✓ 801 ✓
Augustenborg	2008551	✓ 802 ✓
Augustenborg	2008551	✓ 803 ✓
Augustenborg	2008551	✓ 804 ✓
Augustenborg	2008551	✓ 808 ✓
Augustenborg	2008551	✓ 809 ✓
Augustenborg	2008551	✓ 813 ✓
Augustenborg	2008551	✓ 814 ✓
Augustenborg	2008551	✓ 818 ✓
Augustenborg	2008551	✓ 822 ✓
Augustenborg	2008551	✓ 826 ✓
Augustenborg	2008551	✓ 827 ✓
Augustenborg	2008551	✓ 828 ✓

Ejerlav	Ejerlavskode	Matrikelnummer
Augustenborg	2008551	✓ 829 ✓
Augustenborg	2008551	832 ✓
Augustenborg	2008551	✓ 833 ✓
Augustenborg	2008551	✓ 834 ✓
Augustenborg	2008551	835 ✓
Augustenborg	2008551	836 ✓
Augustenborg	2008551	✓ 837 ✓
Augustenborg	2008551	838 ✓
Augustenborg	2008551	✓ 839 ✓
Augustenborg	2008551	✓ 840 ✓
Augustenborg	2008551	841 ✓
Augustenborg	2008551	842 ✓
Augustenborg	2008551	843 ✓
Augustenborg	2008551	844 ✓
Augustenborg	2008551	845 ✓
Augustenborg	2008551	846 ✓
Augustenborg	2008551	847 ✓
Augustenborg	2008551	848 ✓
Augustenborg	2008551	849 ✓
Augustenborg	2008551	850 ✓
Augustenborg	2008551	853 ✓
Augustenborg	2008551	854 ✓
Augustenborg	2008551	855 ✓
Augustenborg	2008551	856 ✓
Augustenborg	2008551	857 ✓
Augustenborg	2008551	858 ✓
Augustenborg	2008551	859 ✓
Augustenborg	2008551	860 ✓
Augustenborg	2008551	861 ✓
Augustenborg	2008551	862 ✓
Augustenborg	2008551	863 ✓
Augustenborg	2008551	864 ✓
Augustenborg	2008551	865 ✓
Augustenborg	2008551	866 ✓
Augustenborg	2008551	867 ✓
Augustenborg	2008551	868 ✓
Augustenborg	2008551	869 ✓
Augustenborg	2008551	870 ✓
Augustenborg	2008551	871 ✓
Augustenborg	2008551	872 ✓
Augustenborg	2008551	873 ✓
Augustenborg	2008551	874 ✓
Augustenborg	2008551	875 ✓
Augustenborg	2008551	876 ✓
Augustenborg	2008551	877 ✓
Augustenborg	2008551	878 ✓
Augustenborg	2008551	879 ✓
Augustenborg	2008551	880 ✓
Augustenborg	2008551	881 ✓
Augustenborg	2008551	882 ✓
Augustenborg	2008551	883 ✓
Augustenborg	2008551	884 ✓
Augustenborg	2008551	885 ✓
Augustenborg	2008551	886 ✓
Augustenborg	2008551	887 ✓
Augustenborg	2008551	888 ✓
Augustenborg	2008551	890 ✓
Augustenborg	2008551	892 ✓
Augustenborg	2008551	893 ✓
Augustenborg	2008551	894 ✓
Augustenborg	2008551	895 ✓
Augustenborg	2008551	896 ✓

Ejerlav	Ejerlavskode	Matrikelnummer
Augustenborg	2008551	897 ✓
Augustenborg	2008551	✓ 898 ✓
Augustenborg	2008551	✓ 899 ✓
Augustenborg	2008551	✓ 900 ✓
Augustenborg	2008551	✓ 901 ✓
Augustenborg	2008551	✓ 902 ✓
Augustenborg	2008551	✓ 903 ✓
Augustenborg	2008551	✓ 904 ✓
Augustenborg	2008551	✓ 905 ✓
Augustenborg	2008551	✓ 906 ✓
Augustenborg	2008551	✓ 907 ✓
Augustenborg	2008551	✓ 908 ✓
Augustenborg	2008551	✓ 909 ✓
Augustenborg	2008551	✓ 910 ✓
Augustenborg	2008551	✓ 911 ✓
Augustenborg	2008551	✓ 912 ✓
Augustenborg	2008551	✓ 913 ✓
Augustenborg	2008551	✓ 918 ✓
Augustenborg	2008551	✓ 919 ✓
Augustenborg	2008551	✓ 920 ✓
Augustenborg	2008551	✓ 921 ✓
Augustenborg	2008551	✓ 922 ✓
Augustenborg	2008551	✓ 923 ✓
Augustenborg	2008551	✓ 924 ✓
Augustenborg	2008551	✓ 925 ✓
Augustenborg	2008551	✓ 926 ✓
Augustenborg	2008551	✓ 927 ✓
Augustenborg	2008551	✓ 928 ✓
Augustenborg	2008551	✓ 929 ✓
Augustenborg	2008551	✓ 930 ✓
Augustenborg	2008551	✓ 931 ✓
Augustenborg	2008551	✓ 932 ✓
Augustenborg	2008551	✓ 933 ✓
Augustenborg	2008551	✓ 934 ✓
Augustenborg	2008551	✓ 935 ✓
Augustenborg	2008551	✓ 936 ✓
Augustenborg	2008551	✓ 937 ✓
Augustenborg	2008551	✓ 938 ✓
Augustenborg	2008551	✓ 939 ✓
Augustenborg	2008551	✓ 940 ✓
Augustenborg	2008551	✓ 942 ✓
Augustenborg	2008551	✓ 943 ✓
Augustenborg	2008551	✓ 944 ✓
Augustenborg	2008551	✓ 945 ✓
Augustenborg	2008551	✓ 946 ✓
Augustenborg	2008551	✓ 947 ✓
Augustenborg	2008551	✓ 948 ✓
Augustenborg	2008551	✓ 949 ✓
Augustenborg	2008551	✓ 950 ✓
Augustenborg	2008551	✓ 951 ✓
Augustenborg	2008551	✓ 952 ✓
Augustenborg	2008551	✓ 953 ✓
Augustenborg	2008551	✓ 954 ✓
Augustenborg	2008551	✓ 955 ✓
Augustenborg	2008551	✓ 956 ✓
Augustenborg	2008551	✓ 957 ✓
Augustenborg	2008551	✓ 958 ✓
Augustenborg	2008551	✓ 959 ✓
Augustenborg	2008551	✓ 960 ✓
Augustenborg	2008551	✓ 961 ✓
Augustenborg	2008551	✓ 962 ✓
Augustenborg	2008551	✓ 963 ✓

Ejerlav	Ejerlavskode	Matrikelnummer
Augustenborg	2008551	✓ 964 ✓
Augustenborg	2008551	✓ 965 ✓
Augustenborg	2008551	✓ 966 ✓
Augustenborg	2008551	✓ 967 ✓
Augustenborg	2008551	✓ 968 ✓
Augustenborg	2008551	✓ 969 ✓
Augustenborg	2008551	✓ 970 ✓
Augustenborg	2008551	971 ✓
Augustenborg	2008551	✓ 972 ✓
Augustenborg	2008551	✓ 973 ✓
Augustenborg	2008551	✓ 974 ✓
Augustenborg	2008551	✓ 975 ✓
Augustenborg	2008551	✓ 976 ✓
Augustenborg	2008551	✓ 977 ✓
Augustenborg	2008551	✓ 978 ✓
Augustenborg	2008551	✓ 979 ✓
Augustenborg	2008551	✓ 980 ✓
Augustenborg	2008551	✓ 981 ✓
Augustenborg	2008551	✓ 982 ✓
Augustenborg	2008551	✓ 983 ✓
Augustenborg	2008551	✓ 984 ✓
Augustenborg	2008551	✓ 985 ✓
Augustenborg	2008551	✓ 986 ✓
Augustenborg	2008551	✓ 987 ✓
Augustenborg	2008551	✓ 988 ✓
Augustenborg	2008551	✓ 989 ✓
Augustenborg	2008551	✓ 990 ✓
Augustenborg	2008551	✓ 991 ✓
Augustenborg	2008551	✓ 992 ✓
Augustenborg	2008551	✓ 993 ✓
Augustenborg	2008551	✓ 994 ✓
Augustenborg	2008551	✓ 995 ✓
Augustenborg	2008551	✓ 996 ✓
Augustenborg	2008551	✓ 997 ✓
Augustenborg	2008551	✓ 998 ✓
Augustenborg	2008551	✓ 999 ✓
Augustenborg	2008551	✓ 1000 ✓
Augustenborg	2008551	✓ 1001 ✓
Augustenborg	2008551	✓ 1002 ✓
Augustenborg	2008551	✓ 1003 ✓
Augustenborg	2008551	✓ 1004 ✓
Augustenborg	2008551	✓ 1005 ✓
Augustenborg	2008551	✓ 1006 ✓
Augustenborg	2008551	U 1007 ✓
Augustenborg	2008551	✓ 1008 ✓
Augustenborg	2008551	U 1009 ✓
Augustenborg	2008551	✓ 1010 ✓
Augustenborg	2008551	✓ 1011 ✓
Augustenborg	2008551	U 1012 ✓
Augustenborg	2008551	✓ 1013 ✓
Augustenborg	2008551	U 1014 ✓
Augustenborg	2008551	✓ 1015 ✓
Augustenborg	2008551	✓ 1016 ✓
Augustenborg	2008551	✓ 1017 ✓
Augustenborg	2008551	✓ 1018 ✓
Augustenborg	2008551	✓ 1019 ✓
Augustenborg	2008551	✓ 1020 ✓
Augustenborg	2008551	✓ 1021 ✓
Augustenborg	2008551	✓ 1022 ✓
Augustenborg	2008551	✓ 1023 ✓
Augustenborg	2008551	✓ 1024 ✓
Augustenborg	2008551	U 1025 ✓

Ejerlav	Ejerlavskode	Matrikelnummer
Augustenborg	2008551	✓1026 ✓
Augustenborg	2008551	✓1028 ✓
Augustenborg	2008551	✓1029 ✓
Augustenborg	2008551	✓(1029) ✓
Augustenborg	2008551	✓1030 ✓
Augustenborg	2008551	✓1031 ✓
Augustenborg	2008551	✓1032 ✓
Augustenborg	2008551	✓1033 ✓
Augustenborg	2008551	✓1034 ✓
Augustenborg	2008551	✓(1034) ✓
Augustenborg	2008551	✓1035 ✓
Augustenborg	2008551	✓(1035) ✓
Augustenborg	2008551	✓(1035) ✓
Augustenborg	2008551	✓1037 ✓
Augustenborg	2008551	✓1039 ✓
Augustenborg	2008551	✓1040 ✓
Augustenborg	2008551	✓1041 ✓
Augustenborg	2008551	✓1042 ✓
Augustenborg	2008551	✓1043 ✓
Augustenborg	2008551	✓1044 ✓
Augustenborg	2008551	✓1045 ✓
Augustenborg	2008551	✓1046 ✓
Augustenborg	2008551	✓1047 ✓
Augustenborg	2008551	✓1048 ✓
Augustenborg	2008551	✓1049 ✓
Augustenborg	2008551	✓(1049) ✓
Augustenborg	2008551	✓1050 ✓
Augustenborg	2008551	✓(1050) ✓
Augustenborg	2008551	✓1051 ✓
Augustenborg	2008551	✓1052 ✓
Augustenborg	2008551	✓1053 ✓
Augustenborg	2008551	✓1054 ✓
Augustenborg	2008551	✓1055 ✓
Augustenborg	2008551	✓(1055) ✓
Augustenborg	2008551	✓(1055) ✓
Augustenborg	2008551	✓1056 ✓
Augustenborg	2008551	✓(1056) ✓
Augustenborg	2008551	✓(1056) ✓
Augustenborg	2008551	✓1057 ✓
Augustenborg	2008551	✓1058 ✓
Augustenborg	2008551	✓1059 ✓
Augustenborg	2008551	✓1065 ✓
Augustenborg	2008551	✓1068 ✓
Augustenborg	2008551	✓1069 ✓
Augustenborg	2008551	✓1070 ✓
Augustenborg	2008551	✓1073 ✓
Augustenborg	2008551	✓(1073) ✓
Augustenborg	2008551	✓(1073) ✓
Augustenborg	2008551	✓(1073) ✓
Augustenborg	2008551	✓(1073) ✓
Augustenborg	2008551	✓1078 ✓
Augustenborg	2008551	✓1079 ✓
Augustenborg	2008551	✓1080 ✓
Augustenborg	2008551	✓1081 ✓
Augustenborg	2008551	✓1082 ✓
Augustenborg	2008551	✓1083 ✓
Augustenborg	2008551	✓1086 ✓
Augustenborg	2008551	✓1087 ✓
Augustenborg	2008551	✓1088 ✓
Augustenborg	2008551	✓1089 ✓
Augustenborg	2008551	✓1090 ✓
Augustenborg	2008551	✓1091 ✓

Ejerlav	Ejerlavskode	Matrikelnummer
Brandsbøl, Havnbjerg	1560251	✓ 13 ✓
Brandsbøl, Havnbjerg	1560251	✓ 13 ✓
Brandsbøl, Havnbjerg	1560251	✓ 13 ✓
Brandsbøl, Havnbjerg	1560251	✓ 13 ✓
Brandsbøl, Havnbjerg	1560251	✓ 13 ✓
Brandsbøl, Havnbjerg	1560251	✓ 14 ✓
Brandsbøl, Havnbjerg	1560251	✓ 14 ✓
Brandsbøl, Havnbjerg	1560251	✓ 14 ✓
Brandsbøl, Havnbjerg	1560251	✓ 14 ✓
Brandsbøl, Havnbjerg	1560251	✓ 15 ✓
Brandsbøl, Havnbjerg	1560251	✓ 20 ✓
Brandsbøl, Havnbjerg	1560251	✓ 24 ✓
Brandsbøl, Havnbjerg	1560251	✓ 24 ✓
Brandsbøl, Havnbjerg	1560251	✓ 27 ✓
Brandsbøl, Havnbjerg	1560251	✓ 38 ✓
Brandsbøl, Havnbjerg	1560251	✓ 41 ✓
Brandsbøl, Havnbjerg	1560251	✓ 43 ✓
Brandsbøl, Havnbjerg	1560251	✓ 45 ✓
Brandsbøl, Havnbjerg	1560251	✓ 46 ✓ <i>indg af matr</i>
Brandsbøl, Havnbjerg	1560251	✓ 47 ✓
Brandsbøl, Havnbjerg	1560251	✓ 48 ✓
Brandsbøl, Havnbjerg	1560251	✓ 49 ✓
Brandsbøl, Havnbjerg	1560251	✓ 51 ✓
Brandsbøl, Havnbjerg	1560251	✓ 60 ✓
Brandsbøl, Havnbjerg	1560251	✓ 60 ✓
Brandsbøl, Havnbjerg	1560251	✓ 65 ✓
Brandsbøl, Havnbjerg	1560251	✓ 65 ✓
Brandsbøl, Havnbjerg	1560251	✓ 65 ✓
Brandsbøl, Havnbjerg	1560251	✓ 72 ✓
Brandsbøl, Havnbjerg	1560251	✓ 72 ✓
Brandsbøl, Havnbjerg	1560251	✓ 87 ✓
Brandsbøl, Havnbjerg	1560251	✓ 88 ✓
Brandsbøl, Havnbjerg	1560251	✓ 89 ✓
Brandsbøl, Havnbjerg	1560251	✓ 91 ✓
Brandsbøl, Havnbjerg	1560251	✓ 91 ✓
Brandsbøl, Havnbjerg	1560251	✓ 95 ✓
Brandsbøl, Havnbjerg	1560251	✓ 98 ✓
Brandsbøl, Havnbjerg	1560251	✓ 105 ✓
Brandsbøl, Havnbjerg	1560251	✓ 106 ✓
Brandsbøl, Havnbjerg	1560251	✓ 112 ✓
Brandsbøl, Havnbjerg	1560251	✓ 112 ✓
Brandsbøl, Havnbjerg	1560251	✓ 113 ✓
Brandsbøl, Havnbjerg	1560251	✓ 121 ✓
Brandsbøl, Havnbjerg	1560251	✓ 126 ✓
Brandsbøl, Havnbjerg	1560251	✓ 127 ✓
Brandsbøl, Havnbjerg	1560251	✓ 128 ✓
Brandsbøl, Havnbjerg	1560251	✓ 132 ✓
Brandsbøl, Havnbjerg	1560251	✓ 133 ✓
Brandsbøl, Havnbjerg	1560251	✓ 135 ✓
Brandsbøl, Havnbjerg	1560251	✓ 152 ✓
Brandsbøl, Havnbjerg	1560251	✓ 157 ✓
Brandsbøl, Havnbjerg	1560251	✓ 162 ✓
Brandsbøl, Havnbjerg	1560251	✓ 162 ✓
Brandsbøl, Havnbjerg	1560251	✓ 162 ✓
Brandsbøl, Havnbjerg	1560251	✓ 162 ✓
Brandsbøl, Havnbjerg	1560251	✓ 162 ✓
Brandsbøl, Havnbjerg	1560251	✓ 162 ✓
Brandsbøl, Havnbjerg	1560251	✓ 163 ✓
Brandsbøl, Havnbjerg	1560251	✓ 164 ✓
Brandsbøl, Havnbjerg	1560251	✓ 164 ✓
Brandsbøl, Havnbjerg	1560251	✓ 164 ✓
Brandsbøl, Havnbjerg	1560251	✓ 165 ✓

Ejerlav	Ejerlavskode	Matrikelnummer
Bro, Ketting	1550451	✓ 51 ✓
Bro, Ketting	1550451	✓ 53 ✓
Bro, Ketting	1550451	✓ 55 ✓
Bro, Ketting	1550451	✓ 55 ✓
Bro, Ketting	1550451	✓ 55 ✓
Bro, Ketting	1550451	✓ 55 ✓
Bro, Ketting	1550451	✓ 60 ✓
Bro, Ketting	1550451	✓ 61 ✓
Bro, Ketting	1550451	✓ 63 ✓
Bro, Ketting	1550451	✓ 64 ✓
Bro, Ketting	1550451	✓ 64 ✓
Bro, Ketting	1550451	✓ 64 ✓
Bro, Ketting	1550451	✓ 64 ✓
Bro, Ketting	1550451	✓ 65 ✓
Bro, Ketting	1550451	✓ 66 ✓
Bro, Ketting	1550451	✓ 67 ✓
Bro, Ketting	1550451	✓ 81 ✓
Bro, Ketting	1550451	✓ 84 ✓
Bro, Ketting	1550451	✓ 86 ✓
Bro, Ketting	1550451	✓ 89 ✓
Bro, Ketting	1550451	✓ 90 ✓
Bro, Ketting	1550451	✓ 92 ✓
Bro, Ketting	1550451	✓ 93 ✓
Bro, Ketting	1550451	✓ 94 ✓
Bro, Ketting	1550451	✓ 94 ✓
Bro, Ketting	1550451	✓ 96 ✓
Bro, Ketting	1550451	✓ 97 ✓
Bro, Ketting	1550451	✓ 97 ✓
Bro, Ketting	1550451	✓ 98 ✓
Bro, Ketting	1550451	✓ 99 ✓
Bro, Ketting	1550451	✓ 102 ✓
Bro, Ketting	1550451	✓ 103 ✓
Bro, Ketting	1550451	✓ 104 ✓
Bro, Ketting	1550451	✓ 105 ✓
Bro, Ketting	1550451	✓ 108 ✓
Bro, Ketting	1550451	✓ 110 ✓
Bro, Ketting	1550451	✓ 111 ✓
Bro, Ketting	1550451	✓ 112 ✓
Bro, Ketting	1550451	✓ 113 ✓
Bro, Ketting	1550451	✓ 114 ✓
Bro, Ketting	1550451	✓ 118 ✓
Bro, Ketting	1550451	✓ 119 ✓
Bro, Ketting	1550451	✓ 121 ✓
Bro, Ketting	1550451	✓ 122 ✓
Bro, Ketting	1550451	✓ 126 ✓
Bro, Ketting	1550451	✓ 127 ✓
Bro, Ketting	1550451	✓ 128 ✓
Bro, Ketting	1550451	✓ 129 ✓
Bro, Ketting	1550451	✓ 130 ✓
Bro, Ketting	1550451	✓ 131 ✓
Bro, Ketting	1550451	✓ 132 ✓
Bro, Ketting	1550451	✓ 133 ✓
Bro, Ketting	1550451	✓ 134 ✓
Bro, Ketting	1550451	✓ 135 ✓
Bro, Ketting	1550451	✓ 136 ✓
Bro, Ketting	1550451	✓ 137 ✓
Bro, Ketting	1550451	✓ 138 ✓
Bro, Ketting	1550451	✓ 139 ✓
Bro, Ketting	1550451	✓ 140 ✓
Bro, Ketting	1550451	✓ 141 ✓
Bro, Ketting	1550451	✓ 142 ✓
Bro, Ketting	1550451	✓ 143 ✓

Ejerlav	Ejerlavskode	Matrikelnummer
Bro, Ketting	1550451	✓ 144 ✓
Bro, Ketting	1550451	✓ 145 ✓
Bro, Ketting	1550451	✓ 146 ✓
Bro, Ketting	1550451	✓ 147 ✓
Bro, Ketting	1550451	✓ 148 ✓
Bro, Ketting	1550451	✓ 149 ✓
Bro, Ketting	1550451	✓ 150 ✓
Bro, Ketting	1550451	✓ 151 ✓
Bro, Ketting	1550451	✓ 152 ✓
Bro, Ketting	1550451	✓ 153 ✓
Bro, Ketting	1550451	✓ 154 ✓
Bro, Ketting	1550451	✓ 155 ✓
Bro, Ketting	1550451	✓ 156 ✓
Bro, Ketting	1550451	✓ 157 ✓
Bro, Ketting	1550451	✓ 158 ✓
Bro, Ketting	1550451	✓ 159 ✓
Bro, Ketting	1550451	✓ 160 ✓
Bro, Ketting	1550451	✓ 161 ✓
Bro, Ketting	1550451	✓ 162 ✓
Bro, Ketting	1550451	✓ 163 ✓
Bro, Ketting	1550451	✓ 164 ✓
Bro, Ketting	1550451	✓ 165 ✓
Bro, Ketting	1550451	✓ 166 ✓
Bro, Ketting	1550451	✓ 167 ✓
Bro, Ketting	1550451	✓ 168 ✓
Bro, Ketting	1550451	✓ 171 ✓
Bro, Ketting	1550451	✓ 172 ✓
Bro, Ketting	1550451	✓ 173 ✓
Bro, Ketting	1550451	✓ 173 ✓
Bro, Ketting	1550451	✓ 180 ✓
Bro, Ketting	1550451	✓ 181 ✓
Bro, Ketting	1550451	✓ 182 ✓
Bro, Ketting	1550451	✓ 183 ✓
Bro, Ketting	1550451	✓ 184 ✓
Bro, Ketting	1550451	✓ 185 ✓
Bro, Ketting	1550451	✓ 186 ✓
Bro, Ketting	1550451	✓ 187 ✓
Bro, Ketting	1550451	✓ 188 ✓
Bro, Ketting	1550451	✓ 189 ✓
Bro, Ketting	1550451	✓ 191 ✓
Bro, Ketting	1550451	✓ 192 ✓
Bro, Ketting	1550451	✓ 193 ✓
Bro, Ketting	1550451	✓ 194 ✓
Bro, Ketting	1550451	✓ 195 ✓
Bro, Ketting	1550451	✓ 197 ✓
Bro, Ketting	1550451	✓ 198 ✓
Bro, Ketting	1550451	✓ 199 ✓
Bro, Ketting	1550451	✓ 200 ✓
Bro, Ketting	1550451	✓ 201 ✓
Bro, Ketting	1550451	✓ 203 ✓
Bro, Ketting	1550451	✓ 204 ✓
Bro, Ketting	1550451	✓ 205 ✓
Bro, Ketting	1550451	✓ 206 ✓
Bro, Ketting	1550451	✓ 207 ✓
Bro, Ketting	1550451	✓ 208 ✓
Bro, Ketting	1550451	✓ 209 ✓
Bro, Ketting	1550451	✓ 210 ✓
Bro, Ketting	1550451	✓ 211 ✓
Bro, Ketting	1550451	✓ 212 ✓
Bro, Ketting	1550451	✓ 213 ✓
Bro, Ketting	1550451	✓ 214 ✓
Bro, Ketting	1550451	✓ 215 ✓

Ejerlav

Ejerlavskode

Matrikelnummer

Bro, Ketting	1550451	✓ 216 ✓
Bro, Ketting	1550451	✓ 218 ✓
Bro, Ketting	1550451	✓ 220 ✓
Bro, Ketting	1550451	✓ 221 ✓
Bro, Ketting	1550451	✓ 225 ✓
Bro, Ketting	1550451	✓ 226 ✓
Bro, Ketting	1550451	✓ 228 ✓
Bro, Ketting	1550451	✓ 229 ✓
Bro, Ketting	1550451	✓ 230 ✓
Bro, Ketting	1550451	✓ 231 ✓
Bro, Ketting	1550451	✓ 232 ✓
Bro, Ketting	1550451	✓ 233 ✓
Bro, Ketting	1550451	✓ 234 ✓
Bro, Ketting	1550451	✓ 235 ✓
Bro, Ketting	1550451	✓ 236 ✓
Bro, Ketting	1550451	✓ 237 ✓
Bro, Ketting	1550451	✓ 238 ✓
Bro, Ketting	1550451	✓ 241 ✓
Bro, Ketting	1550451	✓ 242 ✓
Bro, Ketting	1550451	✓ 243 ✓
Bro, Ketting	1550451	✓ 244 ✓
Bro, Ketting	1550451	✓ 245 ✓
Bro, Ketting	1550451	✓ 246 ✓
Bro, Ketting	1550451	✓ 247 ✓
Bro, Ketting	1550451	✓ 248 ✓
Bro, Ketting	1550451	✓ 249 ✓
Bro, Ketting	1550451	✓ 250 ✓
Bro, Ketting	1550451	✓ 251 ✓
Bro, Ketting	1550451	✓ 252 ✓
Bro, Ketting	1550451	✓ 254 ✓
Bro, Ketting	1550451	✓ 254 ✓
Bro, Ketting	1550451	✓ 254 ✓
Bro, Ketting	1550451	✓ 256 ✓
Bro, Ketting	1550451	✓ 261 ✓
Bro, Ketting	1550451	✓ 262 ✓
Bro, Ketting	1550451	✓ 263 ✓
Bro, Ketting	1550451	✓ 264 ✓
Bro, Ketting	1550451	✓ 265 ✓
Bro, Ketting	1550451	✓ 266 ✓
Bro, Ketting	1550451	✓ 267 ✓
Bro, Ketting	1550451	✓ 268 ✓
Bro, Ketting	1550451	✓ 269 ✓
Bro, Ketting	1550451	✓ 270 ✓
Bro, Ketting	1550451	✓ 271 ✓
Bro, Ketting	1550451	✓ 272 ✓
Bro, Ketting	1550451	✓ 273 ✓
Bro, Ketting	1550451	✓ 274 ✓
Bro, Ketting	1550451	✓ 275 ✓
Bro, Ketting	1550451	✓ 276 ✓
Bro, Ketting	1550451	✓ 277 ✓
Bro, Ketting	1550451	✓ 278 ✓
Bro, Ketting	1550451	✓ 279 ✓
Bro, Ketting	1550451	✓ 279 ✓
Bro, Ketting	1550451	✓ 280 ✓
Bro, Ketting	1550451	✓ 280 ✓
Bro, Ketting	1550451	✓ 281 ✓
Bro, Ketting	1550451	✓ 282 ✓
Bro, Ketting	1550451	✓ 283 ✓
Bro, Ketting	1550451	✓ 284 ✓
Bro, Ketting	1550451	✓ 285 ✓
Bro, Ketting	1550451	✓ 286 ✓
Bro, Ketting	1550451	✓ 288 ✓

Ejerlav	Ejerlavskode	Matrikelnummer
Bro, Ketting	1550451	✓ 289 ✓
Bro, Ketting	1550451	✓ 290 ✓
Bro, Ketting	1550451	✓ 291 ✓
Bro, Ketting	1550451	✓ 292 ✓
Bro, Ketting	1550451	✓ 293 ✓
Bro, Ketting	1550451	✓ 295 ✓
Bro, Ketting	1550451	✓ 296 ✓
Bro, Ketting	1550451	✓ 297 ✓
Bro, Ketting	1550451	✓ 298 ✓
Bro, Ketting	1550451	✓ 301 ✓
Bro, Ketting	1550451	✓ 304 ✓
Bro, Ketting	1550451	✓ 306 ✓
Bro, Ketting	1550451	✓ 306 ✓
Bro, Ketting	1550451	✓ 306 ✓
Bro, Ketting	1550451	✓ 306 ✓
Bro, Ketting	1550451	✓ 306 ✓
Bro, Ketting	1550451	✓ 308 ✓
Bro, Ketting	1550451	✓ 312 ✓
Bro, Ketting	1550451	✓ 313 ✓
Bro, Ketting	1550451	✓ 315 ✓
Bro, Ketting	1550451	✓ 315 ✓
Bro, Ketting	1550451	✓ 316 ✓
Bro, Ketting	1550451	✓ 317 ✓
Bro, Ketting	1550451	✓ 318 ✓
Bro, Ketting	1550451	✓ 320 ✓
Bro, Ketting	1550451	✓ 321 ✓
Bro, Ketting	1550451	✓ 323 ✓
Bro, Ketting	1550451	✓ 324 ✓
Bro, Ketting	1550451	✓ 326 ✓
Bro, Ketting	1550451	✓ 327 ✓
Bro, Ketting	1550451	✓ 328 ✓
Bro, Ketting	1550451	✓ 329 ✓
Bro, Ketting	1550451	✓ 330 ✓
Bro, Ketting	1550451	✓ 331 ✓
Bro, Ketting	1550451	✓ 332 ✓
Bro, Ketting	1550451	✓ 333 ✓
Bro, Ketting	1550451	✓ 334 ✓
Bro, Ketting	1550451	✓ 335 ✓
Bro, Ketting	1550451	✓ 336 ✓
Bro, Ketting	1550451	✓ 337 ✓
Bro, Ketting	1550451	✓ 338 ✓
Bro, Ketting	1550451	✓ 339 ✓
Bro, Ketting	1550451	✓ 340 ✓
Bro, Ketting	1550451	✓ 341 ✓
Bro, Ketting	1550451	✓ 342 ✓
Bro, Ketting	1550451	✓ 343 ✓
Bro, Ketting	1550451	✓ 344 ✓
Bro, Ketting	1550451	✓ 345 ✓
Bro, Ketting	1550451	✓ 346 ✓
Bro, Ketting	1550451	✓ 347 ✓
Bro, Ketting	1550451	✓ 348 ✓
Bro, Ketting	1550451	✓ 349 ✓
Bro, Ketting	1550451	✓ 350 ✓
Bro, Ketting	1550451	✓ 351 ✓
Bro, Ketting	1550451	✓ 352 ✓
Bro, Ketting	1550451	✓ 353 ✓
Bro, Ketting	1550451	✓ 354 ✓
Bro, Ketting	1550451	✓ 355 ✓
Bro, Ketting	1550451	✓ 356 ✓
Bro, Ketting	1550451	✓ 357 ✓
Bro, Ketting	1550451	✓ 358 ✓
Bro, Ketting	1550451	✓ 359 ✓

Ejerlav	Ejerlavskode	Matrikelnummer
Bro, Ketting	1550451	✓ 360 ✓
Bro, Ketting	1550451	✓ 361 ✓
Bro, Ketting	1550451	✓ 362 ✓
Bro, Ketting	1550451	✓ 363 ✓
Bro, Ketting	1550451	✓ 364 ✓
Bro, Ketting	1550451	✓ 365 ✓
Bro, Ketting	1550451	✓ 366 ✓
Broballe, Oksbøl	1560451	✓ 2 ✓
Broballe, Oksbøl	1560451	✓ 3 ✓
Broballe, Oksbøl	1560451	✓ 3 ✓
Broballe, Oksbøl	1560451	✓ 3 ✓
Broballe, Oksbøl	1560451	✓ 4 ✓
Broballe, Oksbøl	1560451	✓ 4 ✓
Broballe, Oksbøl	1560451	✓ 6 ✓
Broballe, Oksbøl	1560451	✓ 6 ✓
Broballe, Oksbøl	1560451	✓ 7 ✓
Broballe, Oksbøl	1560451	✓ 7 ✓
Broballe, Oksbøl	1560451	✓ 10 ✓
Broballe, Oksbøl	1560451	✓ 11 ✓
Broballe, Oksbøl	1560451	✓ 12 ✓
Broballe, Oksbøl	1560451	✓ 13 ✓
Broballe, Oksbøl	1560451	✓ 17 ✓
Broballe, Oksbøl	1560451	✓ 17 ✓
Broballe, Oksbøl	1560451	✓ 17 ✓
Broballe, Oksbøl	1560451	✓ 18 ✓
Broballe, Oksbøl	1560451	✓ 23 ✓
Broballe, Oksbøl	1560451	✓ 24 ✓
Broballe, Oksbøl	1560451	✓ 26 ✓
Broballe, Oksbøl	1560451	✓ 29 ✓
Broballe, Oksbøl	1560451	✓ 29 ✓
Broballe, Oksbøl	1560451	✓ 29 ✓
Broballe, Oksbøl	1560451	✓ 32 ✓
Broballe, Oksbøl	1560451	✓ 32 ✓
Broballe, Oksbøl	1560451	✓ 56 ✓
Broballe, Oksbøl	1560451	✓ 63 ✓
Broballe, Oksbøl	1560451	✓ 67 ✓
Broballe, Oksbøl	1560451	✓ 76 ✓
Broballe, Oksbøl	1560451	✓ 81 ✓
Broballe, Oksbøl	1560451	✓ 87 ✓
Broballe, Oksbøl	1560451	✓ 87 ✓
Broballe, Oksbøl	1560451	✓ 95 ✓
Broballe, Oksbøl	1560451	✓ 98 ✓
Broballe, Oksbøl	1560451	✓ 98 ✓
Broballe, Oksbøl	1560451	✓ 100 ✓
Broballe, Oksbøl	1560451	✓ 100 ✓
Broballe, Oksbøl	1560451	✓ 119 ✓
Broballe, Oksbøl	1560451	✓ 136 ✓
Broballe, Oksbøl	1560451	✓ 200 ✓
Broballe, Oksbøl	1560451	✓ 204 ✓
Broballe, Oksbøl	1560451	✓ 205 ✓
Dybbøl Ejerlav, Dybbøl	1540251	✓ 8 ✓
Dybbøl Ejerlav, Dybbøl	1540251	✓ 14 ✓
Dybbøl Ejerlav, Dybbøl	1540251	✓ 15 ✓
Dybbøl Ejerlav, Dybbøl	1540251	✓ 15 ✓
Dybbøl Ejerlav, Dybbøl	1540251	✓ 15 ✓
Dybbøl Ejerlav, Dybbøl	1540251	✓ 17 ✓
Dybbøl Ejerlav, Dybbøl	1540251	✓ 19 ✓
Dybbøl Ejerlav, Dybbøl	1540251	✓ 19 ✓
Dybbøl Ejerlav, Dybbøl	1540251	✓ 20 ✓
Dybbøl Ejerlav, Dybbøl	1540251	✓ 20 ✓
Dybbøl Ejerlav, Dybbøl	1540251	✓ 20 ✓
Dybbøl Ejerlav, Dybbøl	1540251	✓ 20 ✓

Ejerlav	Ejerlavskode	Matrikelnummer
Egen Ejerlav, Egen	1560152	✓38✓
Egen Ejerlav, Egen	1560152	✓38✓
Egen Ejerlav, Egen	1560152	✓40✓
Egen Ejerlav, Egen	1560152	✓40✓
Egen Ejerlav, Egen	1560152	✓42✓
Egen Ejerlav, Egen	1560152	✓45✓
Egen Ejerlav, Egen	1560152	✓50✓
Egen Ejerlav, Egen	1560152	✓53✓
Egen Ejerlav, Egen	1560152	✓56✓
Egen Ejerlav, Egen	1560152	✓57✓
Egen Ejerlav, Egen	1560152	✓58✓
Egen Ejerlav, Egen	1560152	✓60✓
Egen Ejerlav, Egen	1560152	✓61✓
Egen Ejerlav, Egen	1560152	✓63✓
Egen Ejerlav, Egen	1560152	✓70✓
Egen Ejerlav, Egen	1560152	✓76✓
Egen Ejerlav, Egen	1560152	✓77✓
Egen Ejerlav, Egen	1560152	✓78✓
Egen Ejerlav, Egen	1560152	✓87✓
Egen Ejerlav, Egen	1560152	✓88✓
Egen Ejerlav, Egen	1560152	✓96✓
Egen Ejerlav, Egen	1560152	✓99✓
Egen Ejerlav, Egen	1560152	✓99✓
Egen Ejerlav, Egen	1560152	✓99✓
Egen Ejerlav, Egen	1560152	✓101✓
Egen Ejerlav, Egen	1560152	✓102✓
Egen Ejerlav, Egen	1560152	✓103✓
Egen Ejerlav, Egen	1560152	✓104✓
Guderup, Egen	1560154	✓3✓
Guderup, Egen	1560154	✓4✓
Guderup, Egen	1560154	✓5✓
Guderup, Egen	1560154	✓5✓
Guderup, Egen	1560154	✓6✓
Guderup, Egen	1560154	✓6✓
Guderup, Egen	1560154	✓11✓
Guderup, Egen	1560154	✓11✓
Guderup, Egen	1560154	✓12✓
Guderup, Egen	1560154	✓13✓
Guderup, Egen	1560154	✓15✓
Guderup, Egen	1560154	✓16✓
Guderup, Egen	1560154	✓17✓
Guderup, Egen	1560154	✓17✓
Guderup, Egen	1560154	✓18✓
Guderup, Egen	1560154	✓22✓
Guderup, Egen	1560154	✓23✓
Guderup, Egen	1560154	✓25✓
Guderup, Egen	1560154	✓26✓
Guderup, Egen	1560154	✓29✓
Guderup, Egen	1560154	✓31✓
Guderup, Egen	1560154	✓32✓
Guderup, Egen	1560154	✓32✓
Guderup, Egen	1560154	✓34✓
Guderup, Egen	1560154	✓35✓
Guderup, Egen	1560154	✓36✓
Guderup, Egen	1560154	✓39✓
Guderup, Egen	1560154	✓43✓
Guderup, Egen	1560154	✓44✓
Guderup, Egen	1560154	✓46✓
Guderup, Egen	1560154	✓47✓
Guderup, Egen	1560154	✓50✓
Guderup, Egen	1560154	✓51✓
Guderup, Egen	1560154	✓54✓

Ejerlav	Ejerlavskode	Matrikelnummer
Guderup, Egen	1560154	✓ 57 ✓
Guderup, Egen	1560154	✓ 58 ✓
Guderup, Egen	1560154	✓ 61 ✓
Guderup, Egen	1560154	✓ 62 ✓
Guderup, Egen	1560154	✓ 64 ✓
Guderup, Egen	1560154	✓ 66 ✓
Guderup, Egen	1560154	✓ 67 ✓
Guderup, Egen	1560154	✓ 68 ✓
Guderup, Egen	1560154	✓ 69 ✓
Guderup, Egen	1560154	✓ 70 ✓
Guderup, Egen	1560154	✓ 81 ✓
Guderup, Egen	1560154	✓ 82 ✓
Guderup, Egen	1560154	✓ 82 ✓
Guderup, Egen	1560154	✓ 86 ✓
Guderup, Egen	1560154	✓ 88 ✓
Guderup, Egen	1560154	✓ 90 ✓
Guderup, Egen	1560154	✓ 90 ✓
Guderup, Egen	1560154	✓ 90 ✓
Guderup, Egen	1560154	✓ 90 ✓
Guderup, Egen	1560154	✓ 90 ✓
Guderup, Egen	1560154	✓ 90 ✓
Guderup, Egen	1560154	✓ 90 ✓
Guderup, Egen	1560154	✓ 90 ✓
Guderup, Egen	1560154	✓ 92 ✓
Guderup, Egen	1560154	✓ 93 ✓
Guderup, Egen	1560154	✓ 95 ✓
Guderup, Egen	1560154	✓ 98 ✓
Guderup, Egen	1560154	✓ 102 ✓
Guderup, Egen	1560154	✓ 106 ✓
Guderup, Egen	1560154	✓ 108 ✓
Guderup, Egen	1560154	✓ 109 ✓
Guderup, Egen	1560154	✓ 112 ✓
Guderup, Egen	1560154	✓ 114 ✓
Guderup, Egen	1560154	✓ 116 ✓
Guderup, Egen	1560154	✓ 116 ✓
Guderup, Egen	1560154	✓ 119 ✓
Guderup, Egen	1560154	✓ 121 ✓
Guderup, Egen	1560154	✓ 126 ✓
Guderup, Egen	1560154	✓ 127 ✓
Guderup, Egen	1560154	✓ 128 ✓
Guderup, Egen	1560154	✓ 129 ✓
Guderup, Egen	1560154	✓ 133 ✓
Guderup, Egen	1560154	✓ 134 ✓
Guderup, Egen	1560154	✓ 136 ✓
Guderup, Egen	1560154	✓ 139 ✓
Guderup, Egen	1560154	✓ 145 ✓
Guderup, Egen	1560154	✓ 151 ✓
Guderup, Egen	1560154	✓ 160 ✓
Guderup, Egen	1560154	✓ 161 ✓
Guderup, Egen	1560154	✓ 164 ✓
Guderup, Egen	1560154	✓ 166 ✓
Guderup, Egen	1560154	✓ 168 ✓
Guderup, Egen	1560154	✓ 169 ✓
Guderup, Egen	1560154	✓ 172 ✓
Guderup, Egen	1560154	✓ 175 ✓
Guderup, Egen	1560154	✓ 177 ✓
Guderup, Egen	1560154	✓ 178 ✓
Guderup, Egen	1560154	✓ 180 ✓
Guderup, Egen	1560154	✓ 186 ✓
Guderup, Egen	1560154	✓ 190 ✓
Guderup, Egen	1560154	✓ 194 ✓
Guderup, Egen	1560154	✓ 197 ✓

Ejerlav	Ejerlavskode	Matrikelnummer
Guderup, Egen	1560154	✓ 200 ✓
Guderup, Egen	1560154	✓ 201 ✓
Guderup, Egen	1560154	✓ 209 ✓
Guderup, Egen	1560154	✓ 209 ✓
Guderup, Egen	1560154	✓ 213 ✓
Guderup, Egen	1560154	✓ 214 ✓
Guderup, Egen	1560154	✓ 215 ✓
Guderup, Egen	1560154	✓ 226 ✓
Guderup, Egen	1560154	✓ 230 ✓
Guderup, Egen	1560154	✓ 231 ✓
Guderup, Egen	1560154	✓ 232 ✓
Guderup, Egen	1560154	✓ 235 ✓
Guderup, Egen	1560154	✓ 236 ✓
Guderup, Egen	1560154	✓ 250 ✓
Guderup, Egen	1560154	✓ 253 ✓
Guderup, Egen	1560154	✓ 256 ✓
Guderup, Egen	1560154	✓ 260 ✓
Guderup, Egen	1560154	✓ 264 ✓
Guderup, Egen	1560154	✓ 265 ✓
Guderup, Egen	1560154	✓ 266 ✓
Guderup, Egen	1560154	✓ 268 ✓
Guderup, Egen	1560154	✓ 272 ✓
Guderup, Egen	1560154	✓ 276 ✓
Guderup, Egen	1560154	✓ 281 ✓
Guderup, Egen	1560154	✓ 284 ✓
Guderup, Egen	1560154	✓ 285 ✓
Guderup, Egen	1560154	✓ 286 ✓
Guderup, Egen	1560154	✓ 287 ✓
Guderup, Egen	1560154	✓ 289 ✓
Guderup, Egen	1560154	✓ 290 ✓
Guderup, Egen	1560154	✓ 291 ✓
Guderup, Egen	1560154	✓ 294 ✓
Guderup, Egen	1560154	✓ 296 ✓
Guderup, Egen	1560154	✓ 297 ✓
Guderup, Egen	1560154	✓ 298 ✓
Guderup, Egen	1560154	✓ 299 ✓
Guderup, Egen	1560154	✓ 304 ✓
Guderup, Egen	1560154	✓ 305 ✓
Guderup, Egen	1560154	✓ 306 ✓
Guderup, Egen	1560154	✓ 309 ✓
Guderup, Egen	1560154	✓ 310 ✓
Guderup, Egen	1560154	✓ 312 ✓
Guderup, Egen	1560154	✓ 313 ✓
Guderup, Egen	1560154	✓ 314 ✓
Guderup, Egen	1560154	✓ 315 ✓
Guderup, Egen	1560154	✓ 316 ✓
Guderup, Egen	1560154	✓ 317 ✓
Guderup, Egen	1560154	✓ 318 ✓
Guderup, Egen	1560154	✓ 319 ✓
Guderup, Egen	1560154	✓ 320 ✓
Guderup, Egen	1560154	✓ 321 ✓
Guderup, Egen	1560154	✓ 322 ✓
Guderup, Egen	1560154	✓ 323 ✓
Guderup, Egen	1560154	✓ 324 ✓
Guderup, Egen	1560154	✓ 325 ✓
Guderup, Egen	1560154	✓ 326 ✓
Guderup, Egen	1560154	✓ 327 ✓
Guderup, Egen	1560154	✓ 328 ✓
Guderup, Egen	1560154	✓ 329 ✓
Guderup, Egen	1560154	✓ 330 ✓
Guderup, Egen	1560154	✓ 331 ✓
Guderup, Egen	1560154	✓ 332 ✓

Ejerlav	Ejerlavskode	Matrikelnummer
Guderup, Egen	1560154	✓334✓
Guderup, Egen	1560154	✓335✓
Guderup, Egen	1560154	✓336✓
Guderup, Egen	1560154	✓337✓
Guderup, Egen	1560154	✓338✓
Guderup, Egen	1560154	✓339✓
Guderup, Egen	1560154	✓340✓
Guderup, Egen	1560154	✓341✓
Guderup, Egen	1560154	✓342✓
Guderup, Egen	1560154	✓343✓
Guderup, Egen	1560154	✓344✓
Guderup, Egen	1560154	✓345✓
Guderup, Egen	1560154	✓346✓
Guderup, Egen	1560154	✓347✓
Guderup, Egen	1560154	✓348✓
Guderup, Egen	1560154	✓349✓
Guderup, Egen	1560154	✓350✓
Guderup, Egen	1560154	✓352✓
Guderup, Egen	1560154	✓353✓
Guderup, Egen	1560154	✓354✓
Guderup, Egen	1560154	✓355✓
Guderup, Egen	1560154	✓356✓
Guderup, Egen	1560154	✓357✓
Guderup, Egen	1560154	✓360✓
Guderup, Egen	1560154	✓361✓
Guderup, Egen	1560154	✓362✓
Guderup, Egen	1560154	✓363✓
Guderup, Egen	1560154	✓364✓
Guderup, Egen	1560154	✓368✓
Guderup, Egen	1560154	✓371✓
Guderup, Egen	1560154	✓372✓
Guderup, Egen	1560154	✓373✓
Guderup, Egen	1560154	✓374✓
Guderup, Egen	1560154	✓375✓
Guderup, Egen	1560154	✓376✓
Guderup, Egen	1560154	✓377✓
Guderup, Egen	1560154	✓378✓
Guderup, Egen	1560154	✓379✓
Guderup, Egen	1560154	✓380✓
Guderup, Egen	1560154	✓381✓
Guderup, Egen	1560154	✓382✓
Guderup, Egen	1560154	✓383✓
Guderup, Egen	1560154	✓384✓
Guderup, Egen	1560154	✓385✓
Guderup, Egen	1560154	✓386✓
Guderup, Egen	1560154	✓387✓
Guderup, Egen	1560154	✓388✓
Guderup, Egen	1560154	✓389✓
Guderup, Egen	1560154	✓390✓
Guderup, Egen	1560154	✓391✓
Guderup, Egen	1560154	✓392✓
Guderup, Egen	1560154	✓393✓
Guderup, Egen	1560154	✓394✓
Guderup, Egen	1560154	✓395✓
Guderup, Egen	1560154	✓396✓
Guderup, Egen	1560154	✓398✓
Guderup, Egen	1560154	✓401✓
Guderup, Egen	1560154	✓402✓
Guderup, Egen	1560154	✓403✓
Guderup, Egen	1560154	✓404✓
Guderup, Egen	1560154	✓405✓
Guderup, Egen	1560154	✓406✓

Ejerlav	Ejerlavskode	Matrikelnummer
Guderup, Egen	1560154	✓ 407 ✓
Guderup, Egen	1560154	✓ 408 ✓
Guderup, Egen	1560154	✓ 409 ✓
Guderup, Egen	1560154	✓ 410 ✓
Guderup, Egen	1560154	✓ 411 ✓
Guderup, Egen	1560154	✓ 412 ✓
Guderup, Egen	1560154	✓ 413 ✓
Guderup, Egen	1560154	✓ 414 ✓
Guderup, Egen	1560154	✓ 415 ✓
Guderup, Egen	1560154	✓ 416 ✓
Guderup, Egen	1560154	✓ 417 ✓
Guderup, Egen	1560154	✓ 418 ✓
Guderup, Egen	1560154	✓ 419 ✓
Guderup, Egen	1560154	✓ 420 ✓
Guderup, Egen	1560154	✓ 421 ✓
Guderup, Egen	1560154	✓ 422 ✓
Guderup, Egen	1560154	✓ 424 ✓
Guderup, Egen	1560154	✓ 425 ✓
Guderup, Egen	1560154	✓ 426 ✓
Guderup, Egen	1560154	✓ 427 ✓
Guderup, Egen	1560154	✓ 428 ✓
Guderup, Egen	1560154	✓ 430 ✓
Guderup, Egen	1560154	✓ 431 ✓
Guderup, Egen	1560154	✓ 432 ✓
Guderup, Egen	1560154	✓ 433 ✓
Guderup, Egen	1560154	✓ 434 ✓
Guderup, Egen	1560154	✓ 436 ✓
Guderup, Egen	1560154	✓ 439 ✓
Guderup, Egen	1560154	✓ 440 ✓
Guderup, Egen	1560154	✓ 441 ✓
Guderup, Egen	1560154	✓ 445 ✓
Guderup, Egen	1560154	✓ 448 ✓
Guderup, Egen	1560154	✓ 449 ✓
Guderup, Egen	1560154	✓ 450 ✓
Guderup, Egen	1560154	✓ 451 ✓
Guderup, Egen	1560154	✓ 452 ✓
Guderup, Egen	1560154	✓ 453 ✓
Guderup, Egen	1560154	✓ 454 ✓
Guderup, Egen	1560154	✓ 455 ✓
Guderup, Egen	1560154	✓ 456 ✓
Guderup, Egen	1560154	✓ 457 ✓
Guderup, Egen	1560154	✓ 458 ✓
Guderup, Egen	1560154	✓ 459 ✓
Guderup, Egen	1560154	✓ 462 ✓
Guderup, Egen	1560154	✓ 466 ✓
Guderup, Egen	1560154	✓ 467 ✓
Guderup, Egen	1560154	✓ 468 ✓
Guderup, Egen	1560154	✓ 469 ✓
Guderup, Egen	1560154	✓ 470 ✓
Guderup, Egen	1560154	✓ 471 ✓
Guderup, Egen	1560154	✓ 472 ✓
Guderup, Egen	1560154	✓ 473 ✓
Guderup, Egen	1560154	✓ 474 ✓
Guderup, Egen	1560154	✓ 475 ✓
Guderup, Egen	1560154	✓ 476 ✓
Guderup, Egen	1560154	✓ 477 ✓
Guderup, Egen	1560154	✓ 478 ✓
Guderup, Egen	1560154	✓ 479 ✓
Guderup, Egen	1560154	✓ 480 ✓
Guderup, Egen	1560154	✓ 481 ✓
Guderup, Egen	1560154	✓ 482 ✓
Guderup, Egen	1560154	✓ 483 ✓

Ejerlav	Ejerlavskode	Matrikelnummer
Guderup, Egen	1560154	✓ 484 ✓
Guderup, Egen	1560154	✓ 485 ✓
Guderup, Egen	1560154	✓ 486 ✓
Guderup, Egen	1560154	✓ 487 ✓
Guderup, Egen	1560154	✓ 488 ✓
Guderup, Egen	1560154	✓ 489 ✓
Guderup, Egen	1560154	✓ 490 ✓
Guderup, Egen	1560154	✓ 491 ✓
Guderup, Egen	1560154	✓ 492 ✓
Guderup, Egen	1560154	✓ 493 ✓
Guderup, Egen	1560154	✓ 494 ✓
Guderup, Egen	1560154	✓ 495 ✓
Guderup, Egen	1560154	✓ 496 ✓
Guderup, Egen	1560154	✓ 497 ✓
Guderup, Egen	1560154	✓ 498 ✓
Guderup, Egen	1560154	✓ 499 ✓
Guderup, Egen	1560154	✓ 503 ✓
Guderup, Egen	1560154	✓ 504 ✓
Guderup, Egen	1560154	✓ 505 ✓
Guderup, Egen	1560154	✓ 506 ✓
Guderup, Egen	1560154	✓ 507 ✓
Guderup, Egen	1560154	✓ 507 ✓
Guderup, Egen	1560154	✓ 507 ✓
Guderup, Egen	1560154	✓ 508 ✓
Guderup, Egen	1560154	✓ 509 ✓
Guderup, Egen	1560154	✓ 510 ✓
Guderup, Egen	1560154	✓ 513 ✓
Guderup, Egen	1560154	✓ 514 ✓
Guderup, Egen	1560154	✓ 515 ✓
Guderup, Egen	1560154	✓ 516 ✓
Guderup, Egen	1560154	✓ 517 ✓
Guderup, Egen	1560154	✓ 518 ✓
Guderup, Egen	1560154	✓ 519 ✓
Guderup, Egen	1560154	✓ 520 ✓
Guderup, Egen	1560154	✓ 521 ✓
Guderup, Egen	1560154	✓ 522 ✓
Guderup, Egen	1560154	✓ 523 ✓
Guderup, Egen	1560154	✓ 524 ✓
Guderup, Egen	1560154	✓ 525 ✓
Guderup, Egen	1560154	✓ 526 ✓
Guderup, Egen	1560154	✓ 527 ✓
Guderup, Egen	1560154	✓ 528 ✓
Guderup, Egen	1560154	✓ 529 ✓
Guderup, Egen	1560154	✓ 530 ✓
Guderup, Egen	1560154	✓ 531 ✓
Guderup, Egen	1560154	✓ 532 ✓
Guderup, Egen	1560154	✓ 533 ✓
Guderup, Egen	1560154	✓ 534 ✓
Guderup, Egen	1560154	✓ 535 ✓
Guderup, Egen	1560154	✓ 536 ✓
Guderup, Egen	1560154	✓ 537 ✓
Guderup, Egen	1560154	✓ 540 ✓
Guderup, Egen	1560154	✓ 541 ✓
Guderup, Egen	1560154	✓ 542 ✓
Guderup, Egen	1560154	✓ 543 ✓
Guderup, Egen	1560154	✓ 544 ✓
Guderup, Egen	1560154	✓ 545 ✓
Guderup, Egen	1560154	✓ 546 ✓
Guderup, Egen	1560154	✓ 547 ✓
Guderup, Egen	1560154	✓ 548 ✓
Guderup, Egen	1560154	✓ 549 ✓
Guderup, Egen	1560154	✓ 550 ✓

Ejerlav	Ejerlavskode	Matrikelnummer
Guderup, Egen	1560154	✓ 551 ✓
Guderup, Egen	1560154	✓ 552 ✓
Guderup, Egen	1560154	✓ 553 ✓
Guderup, Egen	1560154	✓ 554 ✓
Guderup, Egen	1560154	✓ 555 ✓
Guderup, Egen	1560154	✓ 556 ✓
Guderup, Egen	1560154	✓ 557 ✓
Guderup, Egen	1560154	✓ 558 ✓
Guderup, Egen	1560154	✓ 559 ✓
Guderup, Egen	1560154	✓ 560 ✓
Guderup, Egen	1560154	✓ 561 ✓
Guderup, Egen	1560154	✓ 563 ✓
Guderup, Egen	1560154	✓ 565 ✓
Guderup, Egen	1560154	✓ 566 ✓
Guderup, Egen	1560154	✓ 567 ✓
Guderup, Egen	1560154	✓ 568 ✓
Guderup, Egen	1560154	✓ 569 ✓
Guderup, Egen	1560154	✓ 570 ✓
Guderup, Egen	1560154	✓ 571 ✓
Guderup, Egen	1560154	✓ 572 ✓
Guderup, Egen	1560154	✓ 573 ✓
Guderup, Egen	1560154	✓ 574 ✓
Guderup, Egen	1560154	✓ 575 ✓
Guderup, Egen	1560154	✓ 576 ✓
Guderup, Egen	1560154	✓ 577 ✓
Guderup, Egen	1560154	✓ 578 ✓
Guderup, Egen	1560154	✓ 579 ✓
Guderup, Egen	1560154	✓ 580 ✓
Guderup, Egen	1560154	✓ 581 ✓
Guderup, Egen	1560154	✓ 582 ✓
Guderup, Egen	1560154	✓ 583 ✓
Guderup, Egen	1560154	✓ 584 ✓
Guderup, Egen	1560154	✓ 585 ✓
Guderup, Egen	1560154	✓ 586 ✓
Guderup, Egen	1560154	✓ 589 ✓
Guderup, Egen	1560154	✓ 590 ✓
Guderup, Egen	1560154	✓ 591 ✓
Guderup, Egen	1560154	✓ 592 ✓
Guderup, Egen	1560154	✓ 595 ✓
Guderup, Egen	1560154	✓ 596 ✓
Guderup, Egen	1560154	✓ 597 ✓
Guderup, Egen	1560154	✓ 598 ✓
Guderup, Egen	1560154	✓ 599 ✓
Guderup, Egen	1560154	✓ 600 ✓
Guderup, Egen	1560154	✓ 601 ✓
Guderup, Egen	1560154	✓ 602 ✓
Guderup, Egen	1560154	✓ 603 ✓
Guderup, Egen	1560154	✓ 604 ✓
Guderup, Egen	1560154	✓ 605 ✓
Guderup, Egen	1560154	✓ 606 ✓
Guderup, Egen	1560154	✓ 607 ✓
Guderup, Egen	1560154	✓ 608 ✓
Guderup, Egen	1560154	✓ 609 ✓
Guderup, Egen	1560154	✓ 610 ✓
Guderup, Egen	1560154	✓ 611 ✓
Guderup, Egen	1560154	✓ 612 ✓
Guderup, Egen	1560154	✓ 625 ✓
Guderup, Egen	1560154	✓ 669 ✓
Guderup, Egen	1560154	✓ 686 ✓
Guderup, Egen	1560154	✓ 687 ✓
Guderup, Egen	1560154	✓ 688 ✓
Guderup, Egen	1560154	✓ 689 ✓

Ejerlav

Ejerlavskode

Matrikelnummer

Guderup, Egen	1560154	✓ 690 ✓
Guderup, Egen	1560154	✓ 691 ✓
Guderup, Egen	1560154	✓ 692 ✓
Guderup, Egen	1560154	✓ 693 ✓
Guderup, Egen	1560154	✓ 694 ✓
Guderup, Egen	1560154	✓ 695 ✓
Guderup, Egen	1560154	✓ 696 ✓
Guderup, Egen	1560154	✓ 697 ✓
Guderup, Egen	1560154	✓ 698 ✓
Guderup, Egen	1560154	✓ 699 ✓
Guderup, Egen	1560154	✓ 700 ✓
Guderup, Egen	1560154	✓ 701 ✓
Guderup, Egen	1560154	✓ 702 ✓
Guderup, Egen	1560154	✓ 703 ✓
Guderup, Egen	1560154	✓ 704 ✓
Guderup, Egen	1560154	✓ 705 ✓
Guderup, Egen	1560154	✓ 706 ✓
Guderup, Egen	1560154	✓ 707 ✓
Guderup, Egen	1560154	✓ 708 ✓
Guderup, Egen	1560154	✓ 709 ✓
Guderup, Egen	1560154	✓ 710 ✓
Guderup, Egen	1560154	✓ 711 ✓
Guderup, Egen	1560154	✓ 712 ✓
Guderup, Egen	1560154	✓ 713 ✓
Guderup, Egen	1560154	✓ 714 ✓
Guderup, Egen	1560154	✓ 715 ✓
Guderup, Egen	1560154	✓ 716 ✓
Guderup, Egen	1560154	✓ 717 ✓
Guderup, Egen	1560154	✓ 718 ✓
Guderup, Egen	1560154	✓ 719 ✓
Guderup, Egen	1560154	✓ 720 ✓
Guderup, Egen	1560154	✓ 721 ✓
Guderup, Egen	1560154	✓ 722 ✓
Guderup, Egen	1560154	✓ 725 ✓
Guderup, Egen	1560154	✓ 726 ✓
Guderup, Egen	1560154	✓ 732 ✓
Guderup, Egen	1560154	✓ 734 ✓
Guderup, Egen	1560154	✓ 737 ✓
Guderup, Egen	1560154	✓ 743 ✓
Guderup, Egen	1560154	✓ 746 ✓
Guderup, Egen	1560154	✓ 747 ✓
Guderup, Egen	1560154	✓ 748 ✓
Guderup, Egen	1560154	✓ 749 ✓
Guderup, Egen	1560154	✓ 750 ✓
Guderup, Egen	1560154	✓ 751 ✓
Guderup, Egen	1560154	✓ 752 ✓
Guderup, Egen	1560154	✓ 753 ✓
Guderup, Egen	1560154	✓ 754 ✓
Guderup, Egen	1560154	✓ 755 ✓
Guderup, Egen	1560154	✓ 756 ✓
Guderup, Egen	1560154	✓ 757 ✓
Guderup, Egen	1560154	✓ 758 ✓
Guderup, Egen	1560154	✓ 759 ✓
Guderup, Egen	1560154	✓ 762 ✓
Guderup, Egen	1560154	✓ 770 ✓
Guderup, Egen	1560154	✓ 771 ✓
Guderup, Egen	1560154	✓ 772 ✓
Guderup, Egen	1560154	✓ 773 ✓
Guderup, Egen	1560154	✓ 774 ✓
Guderup, Egen	1560154	✓ 775 ✓
Guderup, Egen	1560154	✓ 776 ✓
Guderup, Egen	1560154	✓ 777 ✓

Ejerlav	Ejerlavskode	Matrikelnummer
Guderup, Egen	1560154	✓778 ✓
Guderup, Egen	1560154	✓779 ✓
Guderup, Egen	1560154	✓780 ✓
Guderup, Egen	1560154	✓781 ✓
Guderup, Egen	1560154	✓782 ✓
Guderup, Egen	1560154	✓783 ✓
Guderup, Egen	1560154	✓784 ✓
Guderup, Egen	1560154	✓785 ✓
Guderup, Egen	1560154	✓786 ✓
Guderup, Egen	1560154	✓787 ✓
Guderup, Egen	1560154	✓788 ✓
Guderup, Egen	1560154	✓789 ✓
Guderup, Egen	1560154	✓790 ✓
Guderup, Egen	1560154	✓791 ✓
Guderup, Egen	1560154	✓792 ✓
Guderup, Egen	1560154	✓793 ✓
Guderup, Egen	1560154	✓800 ✓
Guderup, Egen	1560154	✓802 ✓
Guderup, Egen	1560154	✓803 ✓
Guderup, Egen	1560154	✓804 ✓
Guderup, Egen	1560154	✓805 ✓
Guderup, Egen	1560154	✓806 ✓
Guderup, Egen	1560154	✓807 ✓
Guderup, Egen	1560154	✓808 ✓
Guderup, Egen	1560154	✓809 ✓
Guderup, Egen	1560154	✓810 ✓
Guderup, Egen	1560154	✓811 ✓
Guderup, Egen	1560154	✓812 ✓
Guderup, Egen	1560154	✓813 ✓
Guderup, Egen	1560154	✓814 ✓
Guderup, Egen	1560154	✓815 ✓
Guderup, Egen	1560154	✓816 ✓
Guderup, Egen	1560154	✓817 ✓
Guderup, Egen	1560154	✓818 ✓
Guderup, Egen	1560154	✓819 ✓
Guderup, Egen	1560154	✓820 ✓
Guderup, Egen	1560154	✓821 ✓
Guderup, Egen	1560154	✓822 ✓
Guderup, Egen	1560154	✓823 ✓
Guderup, Egen	1560154	✓825 ✓
Guderup, Egen	1560154	✓838 ✓
Guderup, Egen	1560154	✓841 ✓
Guderup, Egen	1560154	✓845 ✓
Guderup, Egen	1560154	✓851 ✓
Guderup, Egen	1560154	✓852 ✓
Guderup, Egen	1560154	✓853 ✓
Guderup, Egen	1560154	✓854 ✓
Guderup, Egen	1560154	✓857 ✓
Guderup, Egen	1560154	✓858 ✓
Guderup, Egen	1560154	✓859 ✓
Guderup, Egen	1560154	✓861 ✓
Guderup, Egen	1560154	✓863 ✓
Guderup, Egen	1560154	✓866 ✓
Guderup, Egen	1560154	✓867 ✓
Guderup, Egen	1560154	✓868 ✓
Guderup, Egen	1560154	✓869 ✓
Guderup, Egen	1560154	✓870 ✓
Guderup, Egen	1560154	✓873 ✓
Guderup, Egen	1560154	✓874 ✓
Guderup, Egen	1560154	✓875 ✓
Guderup, Egen	1560154	✓876 ✓
Guderup, Egen	1560154	✓877 ✓

Ejerlav	Ejerlavskode	Matrikelnummer
Guderup, Egen	1560154	✓ 878 ✓
Guderup, Egen	1560154	✓ 879 ✓
Guderup, Egen	1560154	✓ 880 ✓
Guderup, Egen	1560154	✓ 881 ✓
Guderup, Egen	1560154	✓ 881 ✓
Guderup, Egen	1560154	✓ 882 ✓
Guderup, Egen	1560154	✓ 883 ✓
Guderup, Egen	1560154	✓ 884 ✓
Guderup, Egen	1560154	✓ 885 ✓
Guderup, Egen	1560154	✓ 886 ✓
Guderup, Egen	1560154	✓ 887 ✓
Guderup, Egen	1560154	✓ 888 ✓
Guderup, Egen	1560154	✓ 889 ✓
Guderup, Egen	1560154	✓ 890 ✓
Guderup, Egen	1560154	✓ 891 ✓
Guderup, Egen	1560154	✓ 894 ✓
Guderup, Egen	1560154	✓ 895 ✓
Guderup, Egen	1560154	✓ 896 ✓
Guderup, Egen	1560154	✓ 897 ✓
Guderup, Egen	1560154	✓ 898 ✓
Guderup, Egen	1560154	✓ 901 ✓
Guderup, Egen	1560154	✓ 903 ✓
Guderup, Egen	1560154	✓ 904 ✓
Guderup, Egen	1560154	✓ 905 ✓
Guderup, Egen	1560154	✓ 906 ✓
Guderup, Egen	1560154	✓ 917 ✓
Guderup, Egen	1560154	✓ 918 ✓
Guderup, Egen	1560154	✓ 919 ✓
Guderup, Egen	1560154	✓ 920 ✓
Guderup, Egen	1560154	✓ 921 ✓
Guderup, Egen	1560154	✓ 922 ✓
Guderup, Egen	1560154	✓ 923 ✓
Guderup, Egen	1560154	✓ 923 ✓
Guderup, Egen	1560154	✓ 925 ✓
Guderup, Egen	1560154	✓ 926 ✓
Guderup, Egen	1560154	✓ 927 ✓
Guderup, Egen	1560154	✓ 928 ✓
Guderup, Egen	1560154	✓ 931 ✓
Guderup, Egen	1560154	✓ 932 ✓
Guderup, Egen	1560154	✓ 941 ✓
Guderup, Egen	1560154	✓ 943 ✓
Guderup, Egen	1560154	✓ 944 ✓
Guderup, Egen	1560154	✓ 945 ✓
Guderup, Egen	1560154	✓ 949 ✓
Guderup, Egen	1560154	✓ 954 ✓
Guderup, Egen	1560154	✓ 956 ✓
Guderup, Egen	1560154	✓ 969 ✓
Guderup, Egen	1560154	✓ 972 ✓
Guderup, Egen	1560154	✓ 972 ✓
Guderup, Egen	1560154	✓ 972 ✓
Guderup, Egen	1560154	✓ 972 ✓
Guderup, Egen	1560154	✓ 973 ✓
Guderup, Egen	1560154	✓ 975 ✓
Guderup, Egen	1560154	✓ 976 ✓
Guderup, Egen	1560154	✓ 977 ✓
Guderup, Egen	1560154	✓ 978 ✓
Guderup, Egen	1560154	✓ 979 ✓
Guderup, Egen	1560154	✓ 980 ✓
Guderup, Egen	1560154	✓ 981 ✓
Guderup, Egen	1560154	✓ 983 ✓
Guderup, Egen	1560154	✓ 984 ✓
Guderup, Egen	1560154	✓ 985 ✓

Ejerlav	Ejerlavskode	Matrikelnummer
Guderup, Egen	1560154	✓ 986 ✓
Guderup, Egen	1560154	✓ 987 ✓
Guderup, Egen	1560154	✓ 988 ✓
Guderup, Egen	1560154	✓ 989 ✓
Guderup, Egen	1560154	✓ 990 ✓
Guderup, Egen	1560154	✓ 991 ✓
Guderup, Egen	1560154	✓ 992 ✓
Guderup, Egen	1560154	✓ 993 ✓
Guderup, Egen	1560154	✓ 994 ✓
Guderup, Egen	1560154	✓ 995 ✓
Guderup, Egen	1560154	✓ 996 ✓
Guderup, Egen	1560154	✓ 997 ✓
Guderup, Egen	1560154	✓ 998 ✓
Guderup, Egen	1560154	✓ 999 ✓
Guderup, Egen	1560154	✓ 1000 ✓
Guderup, Egen	1560154	✓ 1001 ✓
Guderup, Egen	1560154	✓ 1002 ✓
Guderup, Egen	1560154	✓ 1003 ✓
Guderup, Egen	1560154	✓ 1004 ✓
Guderup, Egen	1560154	✓ 1005 ✓
Guderup, Egen	1560154	✓ 1006 ✓
Guderup, Egen	1560154	✓ 1007 ✓
Guderup, Egen	1560154	✓ 1008 ✓
Guderup, Egen	1560154	✓ 1009 ✓
Guderup, Egen	1560154	✓ 1010 ✓
Guderup, Egen	1560154	✓ 1011 ✓
Guderup, Egen	1560154	✓ 1012 ✓
Guderup, Egen	1560154	✓ 1013 ✓
Guderup, Egen	1560154	✓ 1014 ✓
Guderup, Egen	1560154	✓ 1015 ✓
Guderup, Egen	1560154	✓ 1016 ✓
Guderup, Egen	1560154	✓ 1017 ✓
Guderup, Egen	1560154	✓ 1018 ✓
Guderup, Egen	1560154	✓ 1019 ✓
Guderup, Egen	1560154	✓ 1020 ✓
Guderup, Egen	1560154	✓ 1021 ✓
Guderup, Egen	1560154	✓ 1022 ✓
Guderup, Egen	1560154	✓ 1023 ✓
Guderup, Egen	1560154	✓ 1024 ✓
Guderup, Egen	1560154	✓ 1025 ✓
Guderup, Egen	1560154	✓ 1026 ✓
Guderup, Egen	1560154	✓ 1027 ✓
Guderup, Egen	1560154	✓ 1028 ✓
Guderup, Egen	1560154	✓ 1029 ✓
Guderup, Egen	1560154	✓ 1030 ✓
Guderup, Egen	1560154	✓ 1031 ✓
Guderup, Egen	1560154	✓ 1032 ✓
Guderup, Egen	1560154	✓ 1033 ✓
Guderup, Egen	1560154	✓ 1034 ✓
Guderup, Egen	1560154	✓ 1035 ✓
Guderup, Egen	1560154	✓ 1036 ✓
Guderup, Egen	1560154	✓ 1037 ✓
Guderup, Egen	1560154	✓ 1038 ✓
Guderup, Egen	1560154	✓ 1039 ✓
Hundslev, Notmark	1550653	✓ 54 ✓
Hundslev, Notmark	1550653	✓ 145 ✓
Hundslev, Notmark	1550653	✓ 147 ✓
Hundslev, Notmark	1550653	✓ 147 ✓
Hundslev, Notmark	1550653	✓ 148 ✓
Hundslev, Notmark	1550653	✓ 148 ✓
Hundslev, Notmark	1550653	✓ 149 ✓
Hundslev, Notmark	1550653	✓ 150 ✓

Ejerlav	Ejerlavskode	Matrikelnummer
Hundslev, Notmark	1550653	✓ 151 ✓
Hundslev, Notmark	1550653	✓ 152 ✓
Hundslev, Notmark	1550653	✓ 152 ✓
Hundslev, Notmark	1550653	✓ 155 ✓
Hundslev, Notmark	1550653	✓ 240 ✓
Hundslev, Notmark	1550653	✓ 291 ✓
Hundslev, Notmark	1550653	✓ 311 ✓
Ketting Ejerlav, Ketting	1550454	✓ 1 ✓
Ketting Ejerlav, Ketting	1550454	✓ 1 ✓
Ketting Ejerlav, Ketting	1550454	✓ 1 ✓
Ketting Ejerlav, Ketting	1550454	✓ 1 ✓
Ketting Ejerlav, Ketting	1550454	✓ 1 ✓
Ketting Ejerlav, Ketting	1550454	✓ 42 ✓
Ketting Ejerlav, Ketting	1550454	✓ 50 ✓
Ketting Ejerlav, Ketting	1550454	✓ 53 ✓
Ketting Ejerlav, Ketting	1550454	✓ 53 ✓
Ketting Ejerlav, Ketting	1550454	✓ 53 ✓
Ketting Ejerlav, Ketting	1550454	✓ 57 ✓
Ketting Ejerlav, Ketting	1550454	✓ 61 ✓
Ketting Ejerlav, Ketting	1550454	✓ 69 ✓
Ketting Ejerlav, Ketting	1550454	✓ 74 ✓
Ketting Ejerlav, Ketting	1550454	✓ 136 ✓
Ketting Ejerlav, Ketting	1550454	✓ 215 ✓
Klinting, Ulkebøl	1550852	✓ 4 ✓
Klinting, Ulkebøl	1550852	✓ 6 ✓
Klinting, Ulkebøl	1550852	✓ 6 ✓
Klinting, Ulkebøl	1550852	✓ 22 ✓
Klinting, Ulkebøl	1550852	✓ 24 ✓
Klinting, Ulkebøl	1550852	✓ 34 ✓
Lambjerg, Hørup	1550252	✓ 1 ✓
Lambjerg, Hørup	1550252	✓ 1 ✓
Lambjerg, Hørup	1550252	✓ 3 ✓
Lambjerg, Hørup	1550252	✓ 4 ✓
Lambjerg, Hørup	1550252	✓ 5 ✓
Lambjerg, Hørup	1550252	✓ 5 ✓
Lambjerg, Hørup	1550252	✓ 6 ✓
Lambjerg, Hørup	1550252	✓ 7 ✓
Lambjerg, Hørup	1550252	✓ 14 ✓
Lambjerg, Hørup	1550252	✓ 15 ✓
Lambjerg, Hørup	1550252	✓ 21 ✓
Lambjerg, Hørup	1550252	✓ 21 ✓
Lambjerg, Hørup	1550252	✓ 31 ✓
Lambjerg, Hørup	1550252	✓ 32 ✓
Lambjerg, Hørup	1550252	✓ 37 ✓
Lambjerg, Hørup	1550252	✓ 39 ✓
Lambjerg, Hørup	1550252	✓ 41 ✓
Lambjerg, Hørup	1550252	✓ 45 ✓
Lambjerg, Hørup	1550252	✓ 47 ✓
Lambjerg, Hørup	1550252	✓ 51 ✓
Lambjerg, Hørup	1550252	✓ 57 ✓
Lambjerg, Hørup	1550252	✓ 58 ✓
Lambjerg, Hørup	1550252	✓ 71 ✓
Lambjerg, Hørup	1550252	✓ 72 ✓
Lambjerg, Hørup	1550252	✓ 72 ✓
Lambjerg, Hørup	1550252	✓ 271 ✓
Lunden, Havnbjerg	1560254	✓ 3 ✓
Lunden, Havnbjerg	1560254	✓ 5 ✓
Lunden, Havnbjerg	1560254	✓ 5 ✓
Lunden, Havnbjerg	1560254	✓ 8 ✓
Lunden, Havnbjerg	1560254	✓ 8 ✓
Lunden, Havnbjerg	1560254	✓ 25 ✓
Lunden, Havnbjerg	1560254	✓ 31 ✓

Ejerlav	Ejerlavskode	Matrikelnummer
Lunden, Havnbjerg	1560254	✓49 ✓
Lunden, Havnbjerg	1560254	✓187 ✓
Lunden, Havnbjerg	1560254	✓196 ✓
Lunden, Havnbjerg	1560254	✓197 ✓
Lunden, Havnbjerg	1560254	✓198 ✓
Mjang, Hørup	1550254	✓13 ✓
Mjang, Hørup	1550254	✓13 ✓
Mjang, Hørup	1550254	✓40 ✓
Mjang, Hørup	1550254	✓70 ✓
Ragebøl, Dybbøl	1540252	✓1 ✓
Ragebøl, Dybbøl	1540252	✓1 ✓
Ragebøl, Dybbøl	1540252	✓1 ✓
Ragebøl, Dybbøl	1540252	✓2 ✓
Ragebøl, Dybbøl	1540252	✓3 ✓
Ragebøl, Dybbøl	1540252	✓3 ✓
Ragebøl, Dybbøl	1540252	✓3 ✓
Ragebøl, Dybbøl	1540252	✓3 ✓
Ragebøl, Dybbøl	1540252	✓4 ✓
Ragebøl, Dybbøl	1540252	✓7 ✓
Ragebøl, Dybbøl	1540252	✓7 ✓
Ragebøl, Dybbøl	1540252	✓7 ✓
Ragebøl, Dybbøl	1540252	✓9 ✓
Ragebøl, Dybbøl	1540252	✓10 ✓
Ragebøl, Dybbøl	1540252	✓11 ✓
Ragebøl, Dybbøl	1540252	✓30 ✓
Ragebøl, Dybbøl	1540252	✓37 ✓
Ragebøl, Dybbøl	1540252	✓45 ✓
Ragebøl, Dybbøl	1540252	✓60 ✓
Ragebøl, Dybbøl	1540252	✓75 ✓
Ragebøl, Dybbøl	1540252	✓88 ✓
Ragebøl, Dybbøl	1540252	✓96 ✓
Ragebøl, Dybbøl	1540252	✓109 ✓
Ragebøl, Dybbøl	1540252	✓118 ✓
Ragebøl, Dybbøl	1540252	✓122 ✓
Ragebøl, Dybbøl	1540252	✓123 ✓
Ragebøl, Dybbøl	1540252	✓124 ✓
Ragebøl, Dybbøl	1540252	✓126 ✓
Ragebøl, Dybbøl	1540252	✓128 ✓
Ragebøl, Dybbøl	1540252	✓130 ✓
Ragebøl, Dybbøl	1540252	✓135 ✓
Ragebøl, Dybbøl	1540252	✓139 ✓
Ragebøl, Dybbøl	1540252	✓140 ✓
Ragebøl, Dybbøl	1540252	✓141 ✓
Ragebøl, Dybbøl	1540252	✓145 ✓
Ragebøl, Dybbøl	1540252	✓148 ✓
Ragebøl, Dybbøl	1540252	✓151 ✓
Ragebøl, Dybbøl	1540252	✓151 ✓
Ragebøl, Dybbøl	1540252	✓151 ✓
Ragebøl, Dybbøl	1540252	✓159 ✓
Ragebøl, Dybbøl	1540252	✓162 ✓
Ragebøl, Dybbøl	1540252	✓164 ✓
Ragebøl, Dybbøl	1540252	✓172 ✓
Ragebøl, Dybbøl	1540252	✓176 ✓
Sebbelev, Ketting	1550455	✓7 ✓
Sebbelev, Ketting	1550455	✓8 ✓
Sebbelev, Ketting	1550455	✓11 ✓
Sebbelev, Ketting	1550455	✓12 ✓
Sebbelev, Ketting	1550455	✓13 ✓
Sebbelev, Ketting	1550455	✓14 ✓
Sebbelev, Ketting	1550455	✓36 ✓
Sebbelev, Ketting	1550455	✓54 ✓
Sebbelev, Ketting	1550455	✓60 ✓

Ejerlav	Ejerlavskode	Matrikelnummer
Snogbæk, Sottrup	1540453	26 ✓
Snogbæk, Sottrup	1540453	27 ✓
Snogbæk, Sottrup	1540453	27 ✓
Snogbæk, Sottrup	1540453	30 ✓
Snogbæk, Sottrup	1540453	30 ✓
Snogbæk, Sottrup	1540453	32 ✓
Snogbæk, Sottrup	1540453	35 ✓
Snogbæk, Sottrup	1540453	36 ✓
Snogbæk, Sottrup	1540453	39 ✓
Snogbæk, Sottrup	1540453	40 ✓
Snogbæk, Sottrup	1540453	44 ✓
Snogbæk, Sottrup	1540453	47 ✓
Snogbæk, Sottrup	1540453	54 ✓
Snogbæk, Sottrup	1540453	54 ✓
Snogbæk, Sottrup	1540453	55 ✓
Snogbæk, Sottrup	1540453	57 ✓
Snogbæk, Sottrup	1540453	58 ✓
Snogbæk, Sottrup	1540453	61 ✓
Snogbæk, Sottrup	1540453	61 ✓
Snogbæk, Sottrup	1540453	66 ✓
Snogbæk, Sottrup	1540453	68 ✓
Snogbæk, Sottrup	1540453	86 ✓
Snogbæk, Sottrup	1540453	✓91 ✓
Snogbæk, Sottrup	1540453	✓95 ✓
Snogbæk, Sottrup	1540453	104 ✓
Snogbæk, Sottrup	1540453	107 ✓
Snogbæk, Sottrup	1540453	126 ✓
Snogbæk, Sottrup	1540453	129 ✓
Snogbæk, Sottrup	1540453	129 ✓
Snogbæk, Sottrup	1540453	132 ✓
Snogbæk, Sottrup	1540453	133 ✓
Snogbæk, Sottrup	1540453	134 ✓
Snogbæk, Sottrup	1540453	137 ✓
Snogbæk, Sottrup	1540453	144 ✓
Snogbæk, Sottrup	1540453	146 ✓
Snogbæk, Sottrup	1540453	148 ✓
Snogbæk, Sottrup	1540453	150 ✓
Snogbæk, Sottrup	1540453	152 ✓
Snogbæk, Sottrup	1540453	164 ✓
Snogbæk, Sottrup	1540453	166 ✓
Snogbæk, Sottrup	1540453	167 ✓
Snogbæk, Sottrup	1540453	168 ✓
Snogbæk, Sottrup	1540453	✓169 ✓
Snogbæk, Sottrup	1540453	170 ✓
Snogbæk, Sottrup	1540453	170 ✓
Snogbæk, Sottrup	1540453	170 ✓
Snogbæk, Sottrup	1540453	170 ✓
Snogbæk, Sottrup	1540453	170 ✓
Snogbæk, Sottrup	1540453	170 ✓
Snogbæk, Sottrup	1540453	✓172 ✓
Snogbæk, Sottrup	1540453	✓175 ✓
Sønderborg	2008451	1 ✓
Sønderborg	2008451	2 ✓
Sønderborg	2008451	4 ✓
Sønderborg	2008451	4 ✓
Sønderborg	2008451	5 ✓
Sønderborg	2008451	6 ✓
Sønderborg	2008451	10 ✓
Sønderborg	2008451	11 ✓
Sønderborg	2008451	12 ✓
Sønderborg	2008451	13 ✓
Sønderborg	2008451	15 ✓

Ejerlav	Ejerlavskode	Matkelnummer
Sønderborg	2008451	16 ✓
Sønderborg	2008451	17 ✓
Sønderborg	2008451	18 ✓
Sønderborg	2008451	19 ✓
Sønderborg	2008451	20 ✓
Sønderborg	2008451	21 ✓
Sønderborg	2008451	22 ✓
Sønderborg	2008451	23 ✓
Sønderborg	2008451	24 ✓
Sønderborg	2008451	25 ✓
Sønderborg	2008451	26 ✓
Sønderborg	2008451	28 ✓
Sønderborg	2008451	29 ✓
Sønderborg	2008451	30 ✓
Sønderborg	2008451	31 ✓
Sønderborg	2008451	31 ✓
Sønderborg	2008451	32 ✓
Sønderborg	2008451	34 ✓
Sønderborg	2008451	35 ✓
Sønderborg	2008451	37 ✓
Sønderborg	2008451	39 ✓
Sønderborg	2008451	40 ✓
Sønderborg	2008451	41 ✓
Sønderborg	2008451	42 ✓
Sønderborg	2008451	43 ✓
Sønderborg	2008451	44 ✓
Sønderborg	2008451	45 ✓
Sønderborg	2008451	46 ✓
Sønderborg	2008451	47 ✓
Sønderborg	2008451	48 ✓
Sønderborg	2008451	49 ✓
Sønderborg	2008451	50 ✓
Sønderborg	2008451	52 ✓
Sønderborg	2008451	53 ✓
Sønderborg	2008451	54 ✓
Sønderborg	2008451	55 ✓
Sønderborg	2008451	56 ✓
Sønderborg	2008451	56 ✓
Sønderborg	2008451	57 ✓
Sønderborg	2008451	58 ✓
Sønderborg	2008451	59 ✓
Sønderborg	2008451	60 ✓
Sønderborg	2008451	61 ✓
Sønderborg	2008451	62 ✓
Sønderborg	2008451	63 ✓
Sønderborg	2008451	64 ✓
Sønderborg	2008451	66 ✓
Sønderborg	2008451	68 ✓
Sønderborg	2008451	69 ✓
Sønderborg	2008451	75 ✓
Sønderborg	2008451	76 ✓
Sønderborg	2008451	77 ✓
Sønderborg	2008451	80 ✓
Sønderborg	2008451	84 ✓
Sønderborg	2008451	85 ✓
Sønderborg	2008451	86 ✓
Sønderborg	2008451	87 ✓
Sønderborg	2008451	89 ✓
Sønderborg	2008451	90 ✓
Sønderborg	2008451	91 ✓
Sønderborg	2008451	94 ✓
Sønderborg	2008451	94 ✓

Ejerlav	Ejerlavskode	Matrikelnummer
Sønderborg	2008451	94 ✓
Sønderborg	2008451	95 ✓
Sønderborg	2008451	96 ✓
Sønderborg	2008451	96 ✓
Sønderborg	2008451	96 ✓
Sønderborg	2008451	96 ✓
Sønderborg	2008451	98 ✓
Sønderborg	2008451	99 ✓
Sønderborg	2008451	101 ✓
Sønderborg	2008451	102 ✓
Sønderborg	2008451	103 ✓
Sønderborg	2008451	105 ✓
Sønderborg	2008451	108 ✓
Sønderborg	2008451	109 ✓
Sønderborg	2008451	110 ✓
Sønderborg	2008451	111 ✓
Sønderborg	2008451	112 ✓
Sønderborg	2008451	113 ✓
Sønderborg	2008451	114 ✓
Sønderborg	2008451	115 ✓
Sønderborg	2008451	116 ✓
Sønderborg	2008451	120 ✓
Sønderborg	2008451	121 ✓
Sønderborg	2008451	123 ✓
Sønderborg	2008451	124 ✓
Sønderborg	2008451	124 ✓
Sønderborg	2008451	126 ✓
Sønderborg	2008451	128 ✓
Sønderborg	2008451	129 ✓
Sønderborg	2008451	131 ✓
Sønderborg	2008451	132 ✓
Sønderborg	2008451	133 ✓
Sønderborg	2008451	135 ✓
Sønderborg	2008451	136 ✓
Sønderborg	2008451	137 ✓
Sønderborg	2008451	138 ✓
Sønderborg	2008451	140 ✓
Sønderborg	2008451	141 ✓
Sønderborg	2008451	143 ✓
Sønderborg	2008451	149 ✓
Sønderborg	2008451	151 ✓
Sønderborg	2008451	151 ✓
Sønderborg	2008451	152 ✓
Sønderborg	2008451	153 ✓
Sønderborg	2008451	154 ✓
Sønderborg	2008451	155 ✓
Sønderborg	2008451	160 ✓
Sønderborg	2008451	161 ✓
Sønderborg	2008451	163 ✓
Sønderborg	2008451	164 ✓
Sønderborg	2008451	165 ✓
Sønderborg	2008451	167 ✓
Sønderborg	2008451	168 ✓
Sønderborg	2008451	169 ✓
Sønderborg	2008451	174 ✓
Sønderborg	2008451	176 ✓
Sønderborg	2008451	178 ✓
Sønderborg	2008451	180 ✓
Sønderborg	2008451	182 ✓
Sønderborg	2008451	184 ✓
Sønderborg	2008451	185 ✓
Sønderborg	2008451	188 ✓

Ejerlav	Ejerlavskode	Matrikelnummer
Sønderborg	2008451	189 ✓
Sønderborg	2008451	190 ✓
Sønderborg	2008451	191 ✓
Sønderborg	2008451	192 ✓
Sønderborg	2008451	193 ✓
Sønderborg	2008451	195 ✓
Sønderborg	2008451	196 ✓
Sønderborg	2008451	198 ✓
Sønderborg	2008451	199 ✓
Sønderborg	2008451	200 ✓
Sønderborg	2008451	203 ✓
Sønderborg	2008451	✓204 ✓
Sønderborg	2008451	205 ✓
Sønderborg	2008451	207 ✓
Sønderborg	2008451	208 ✓
Sønderborg	2008451	209 ✓
Sønderborg	2008451	213 ✓
Sønderborg	2008451	215 ✓
Sønderborg	2008451	217 ✓
Sønderborg	2008451	218 ✓
Sønderborg	2008451	219 ✓
Sønderborg	2008451	221 ✓
Sønderborg	2008451	221 ✓
Sønderborg	2008451	222 ✓
Sønderborg	2008451	223 ✓
Sønderborg	2008451	224 ✓
Sønderborg	2008451	225 ✓
Sønderborg	2008451	226 ✓
Sønderborg	2008451	227 ✓
Sønderborg	2008451	228 ✓
Sønderborg	2008451	230 ✓
Sønderborg	2008451	231 ✓
Sønderborg	2008451	232 ✓
Sønderborg	2008451	234 ✓
Sønderborg	2008451	235 ✓
Sønderborg	2008451	236 ✓
Sønderborg	2008451	237 ✓
Sønderborg	2008451	238 ✓
Sønderborg	2008451	240 ✓
Sønderborg	2008451	242 ✓
Sønderborg	2008451	245 ✓
Sønderborg	2008451	246 ✓
Sønderborg	2008451	247 ✓
Sønderborg	2008451	250 ✓
Sønderborg	2008451	251 ✓
Sønderborg	2008451	252 ✓
Sønderborg	2008451	254 ✓
Sønderborg	2008451	255 ✓
Sønderborg	2008451	256 ✓
Sønderborg	2008451	257 ✓
Sønderborg	2008451	258 ✓
Sønderborg	2008451	259 ✓
Sønderborg	2008451	260 ✓
Sønderborg	2008451	265 ✓
Sønderborg	2008451	266 ✓
Sønderborg	2008451	268 ✓
Sønderborg	2008451	270 ✓
Sønderborg	2008451	271 ✓
Sønderborg	2008451	281 ✓
Sønderborg	2008451	283 ✓
Sønderborg	2008451	284 ✓
Sønderborg	2008451	288 ✓

Ejerlav	Ejerlavskode	Matrikelnummer
Sønderborg	2008451	291 ✓
Sønderborg	2008451	292 ✓
Sønderborg	2008451	295 ✓
Sønderborg	2008451	296 ✓
Sønderborg	2008451	298 ✓
Sønderborg	2008451	299 ✓
Sønderborg	2008451	301 ✓
Sønderborg	2008451	302 ✓
Sønderborg	2008451	304 ✓
Sønderborg	2008451	305 ✓
Sønderborg	2008451	306 ✓
Sønderborg	2008451	306 ✓
Sønderborg	2008451	307 ✓
Sønderborg	2008451	308 ✓
Sønderborg	2008451	310 ✓
Sønderborg	2008451	311 ✓
Sønderborg	2008451	312 ✓
Sønderborg	2008451	313 ✓
Sønderborg	2008451	317 ✓
Sønderborg	2008451	319 ✓
Sønderborg	2008451	322 ✓
Sønderborg	2008451	323 ✓
Sønderborg	2008451	324 ✓
Sønderborg	2008451	325 ✓
Sønderborg	2008451	327 ✓
Sønderborg	2008451	328 ✓
Sønderborg	2008451	329 ✓
Sønderborg	2008451	331 ✓
Sønderborg	2008451	336 ✓
Sønderborg	2008451	339 ✓
Sønderborg	2008451	340 ✓
Sønderborg	2008451	343 ✓
Sønderborg	2008451	344 ✓
Sønderborg	2008451	345 ✓
Sønderborg	2008451	346 ✓
Sønderborg	2008451	349 ✓
Sønderborg	2008451	350 ✓
Sønderborg	2008451	351 ✓
Sønderborg	2008451	353 ✓
Sønderborg	2008451	354 ✓
Sønderborg	2008451	355 ✓
Sønderborg	2008451	356 ✓
Sønderborg	2008451	360 ✓
Sønderborg	2008451	362 ✓
Sønderborg	2008451	364 ✓
Sønderborg	2008451	366 ✓
Sønderborg	2008451	367 ✓
Sønderborg	2008451	368 ✓
Sønderborg	2008451	369 ✓
Sønderborg	2008451	370 ✓
Sønderborg	2008451	375 ✓
Sønderborg	2008451	376 ✓
Sønderborg	2008451	377 ✓
Sønderborg	2008451	380 ✓
Sønderborg	2008451	382 ✓
Sønderborg	2008451	383 ✓
Sønderborg	2008451	384 ✓
Sønderborg	2008451	386 ✓
Sønderborg	2008451	387 ✓
Sønderborg	2008451	389 ✓
Sønderborg	2008451	390 ✓
Sønderborg	2008451	391 ✓

Ejerlav	Ejerlavskode	Matrikelnummer
Sønderborg	2008451	393 ✓
Sønderborg	2008451	394 ✓
Sønderborg	2008451	395 ✓
Sønderborg	2008451	397 ✓
Sønderborg	2008451	398 ✓
Sønderborg	2008451	400 ✓
Sønderborg	2008451	401 ✓
Sønderborg	2008451	402 ✓
Sønderborg	2008451	403 ✓
Sønderborg	2008451	404 ✓
Sønderborg	2008451	406 ✓
Sønderborg	2008451	408 ✓
Sønderborg	2008451	409 ✓
Sønderborg	2008451	413 ✓
Sønderborg	2008451	414 ✓
Sønderborg	2008451	416 ✓
Sønderborg	2008451	417 ✓
Sønderborg	2008451	418 ✓
Sønderborg	2008451	419 ✓
Sønderborg	2008451	420 ✓
Sønderborg	2008451	423 ✓
Sønderborg	2008451	425 ✓
Sønderborg	2008451	430 ✓
Sønderborg	2008451	430 ✓
Sønderborg	2008451	431 ✓
Sønderborg	2008451	432 ✓
Sønderborg	2008451	433 ✓
Sønderborg	2008451	435 ✓
Sønderborg	2008451	436 ✓
Sønderborg	2008451	438 ✓
Sønderborg	2008451	440 ✓
Sønderborg	2008451	440 ✓
Sønderborg	2008451	441 ✓
Sønderborg	2008451	448 ✓
Sønderborg	2008451	448 ✓
Sønderborg	2008451	449 ✓
Sønderborg	2008451	451 ✓
Sønderborg	2008451	452 ✓
Sønderborg	2008451	454 ✓
Sønderborg	2008451	455 ✓
Sønderborg	2008451	456 ✓
Sønderborg	2008451	458 ✓
Sønderborg	2008451	462 ✓
Sønderborg	2008451	463 ✓
Sønderborg	2008451	464 ✓
Sønderborg	2008451	466 ✓
Sønderborg	2008451	468 ✓
Sønderborg	2008451	469 ✓
Sønderborg	2008451	471 ✓
Sønderborg	2008451	473 ✓
Sønderborg	2008451	474 ✓
Sønderborg	2008451	475 ✓
Sønderborg	2008451	476 ✓
Sønderborg	2008451	481 ✓
Sønderborg	2008451	484 ✓
Sønderborg	2008451	485 ✓
Sønderborg	2008451	486 ✓
Sønderborg	2008451	487 ✓
Sønderborg	2008451	488 ✓
Sønderborg	2008451	492 ✓
Sønderborg	2008451	494 ✓
Sønderborg	2008451	495 ✓

Ejerlav	Ejerlavskode	Matrikelnummer
Sønderborg	2008451	496 ✓
Sønderborg	2008451	498 ✓
Sønderborg	2008451	500 ✓
Sønderborg	2008451	503 ✓
Sønderborg	2008451	508 ✓
Sønderborg	2008451	509 ✓
Sønderborg	2008451	510 ✓
Sønderborg	2008451	511 ✓
Sønderborg	2008451	512 ✓
Sønderborg	2008451	513 ✓
Sønderborg	2008451	514 ✓
Sønderborg	2008451	517 ✓
Sønderborg	2008451	519 ✓
Sønderborg	2008451	520 ✓
Sønderborg	2008451	528 ✓
Sønderborg	2008451	529 ✓
Sønderborg	2008451	532 ✓
Sønderborg	2008451	533 ✓
Sønderborg	2008451	534 ✓
Sønderborg	2008451	535 ✓
Sønderborg	2008451	537 ✓
Sønderborg	2008451	539 ✓
Sønderborg	2008451	540 ✓
Sønderborg	2008451	540 ✓
Sønderborg	2008451	541 ✓
Sønderborg	2008451	542 ✓
Sønderborg	2008451	543 ✓
Sønderborg	2008451	544 ✓
Sønderborg	2008451	545 ✓
Sønderborg	2008451	546 ✓
Sønderborg	2008451	547 ✓
Sønderborg	2008451	548 ✓
Sønderborg	2008451	549 ✓
Sønderborg	2008451	553 ✓
Sønderborg	2008451	555 ✓
Sønderborg	2008451	556 ✓
Sønderborg	2008451	557 ✓
Sønderborg	2008451	558 ✓
Sønderborg	2008451	559 ✓
Sønderborg	2008451	562 ✓
Sønderborg	2008451	564 ✓
Sønderborg	2008451	569 ✓
Sønderborg	2008451	570 ✓
Sønderborg	2008451	571 ✓
Sønderborg	2008451	572 ✓
Sønderborg	2008451	573 ✓
Sønderborg	2008451	577 ✓
Sønderborg	2008451	577 ✓
Sønderborg	2008451	581 ✓
Sønderborg	2008451	584 ✓
Sønderborg	2008451	585 ✓
Sønderborg	2008451	591 ✓
Sønderborg	2008451	593 ✓
Sønderborg	2008451	594 ✓
Sønderborg	2008451	595 ✓
Sønderborg	2008451	596 ✓
Sønderborg	2008451	601 ✓
Sønderborg	2008451	602 ✓
Sønderborg	2008451	604 ✓
Sønderborg	2008451	605 ✓
Sønderborg	2008451	606 ✓
Sønderborg	2008451	607 ✓

Ejerlav	Ejerlavskode	Matrikelnummer
Sønderborg	2008451	✓ 712 ✓
Sønderborg	2008451	✓ 712 ✓
Sønderborg	2008451	✓ 712 ✓
Sønderborg	2008451	✓ 712 ✓
Sønderborg	2008451	0712 ✓
Sønderborg	2008451	✓ 712 ✓
Sønderborg	2008451	✓ 712 ✓
Sønderborg	2008451	✓ 712 ✓
Sønderborg	2008451	✓ 712 ✓
Sønderborg	2008451	✓ 712 ✓
Sønderborg	2008451	✓ 712 ✓
Sønderborg	2008451	✓ 712 ✓
Sønderborg	2008451	✓ 712 ✓
Sønderborg	2008451	✓ 712 ✓
Sønderborg	2008451	✓ 712 ✓
Sønderborg	2008451	✓ 712 ✓
Sønderborg	2008451	✓ 712 ✓
Sønderborg	2008451	✓ 712 ✓
Sønderborg	2008451	✓ 712 ✓
Sønderborg	2008451	✓ 712 ✓
Sønderborg	2008451	✓ 712 ✓
Sønderborg	2008451	716 ✓
Sønderborg	2008451	720 ✓
Sønderborg	2008451	721 ✓
Sønderborg	2008451	722 ✓
Sønderborg	2008451	723 ✓
Sønderborg	2008451	724 ✓
Sønderborg	2008451	726 ✓
Sønderborg	2008451	728 ✓
Sønderborg	2008451	732 ✓
Sønderborg	2008451	✓ 734 ✓
Sønderborg	2008451	✓ 734 ✓
Sønderborg	2008451	735 ✓
Sønderborg	2008451	735 ✓
Sønderborg	2008451	735 ✓
Sønderborg	2008451	735 ✓
Sønderborg	2008451	735 ✓
Sønderborg	2008451	739 ✓
Sønderborg	2008451	740 ✓
Sønderborg	2008451	743 ✓
Sønderborg	2008451	744 ✓
Sønderborg	2008451	744 ✓
Sønderborg	2008451	744 ✓
Sønderborg	2008451	744 ✓
Sønderborg	2008451	744 ✓
Sønderborg	2008451	✓ 746 ✓
Sønderborg	2008451	747 ✓
Sønderborg	2008451	752 ✓
Sønderborg	2008451	754 ✓
Sønderborg	2008451	755 ✓
Sønderborg	2008451	757 ✓
Sønderborg	2008451	759 ✓
Sønderborg	2008451	760 ✓
Sønderborg	2008451	764 ✓
Sønderborg	2008451	767 ✓
Sønderborg	2008451	769 ✓
Sønderborg	2008451	770 ✓
Sønderborg	2008451	772 ✓
Sønderborg	2008451	774 ✓
Sønderborg	2008451	776 ✓
Sønderborg	2008451	777 ✓
Sønderborg	2008451	778 ✓

Ejerlav	Ejerlavskode	Matrikelnummer
Sønderborg	2008451	779 ✓
Sønderborg	2008451	780 ✓
Sønderborg	2008451	783 ✓
Sønderborg	2008451	785 ✓
Sønderborg	2008451	786 ✓
Sønderborg	2008451	787 ✓
Sønderborg	2008451	788 ✓
Sønderborg	2008451	789 ✓
Sønderborg	2008451	790 ✓
Sønderborg	2008451	791 ✓
Sønderborg	2008451	792 ✓
Sønderborg	2008451	794 ✓
Sønderborg	2008451	796 ✓
Sønderborg	2008451	797 ✓
Sønderborg	2008451	798 ✓
Sønderborg	2008451	799 ✓
Sønderborg	2008451	800 ✓
Sønderborg	2008451	805 ✓
Sønderborg	2008451	806 ✓
Sønderborg	2008451	807 ✓
Sønderborg	2008451	809 ✓
Sønderborg	2008451	810 ✓
Sønderborg	2008451	812 ✓
Sønderborg	2008451	813 ✓
Sønderborg	2008451	814 ✓
Sønderborg	2008451	815 ✓
Sønderborg	2008451	817 ✓
Sønderborg	2008451	819 ✓
Sønderborg	2008451	821 ✓
Sønderborg	2008451	822 ✓
Sønderborg	2008451	823 ✓
Sønderborg	2008451	824 ✓
Sønderborg	2008451	825 ✓
Sønderborg	2008451	826 ✓
Sønderborg	2008451	827 ✓
Sønderborg	2008451	828 ✓
Sønderborg	2008451	829 ✓
Sønderborg	2008451	830 ✓
Sønderborg	2008451	831 ✓
Sønderborg	2008451	832 ✓
Sønderborg	2008451	833 ✓
Sønderborg	2008451	834 ✓
Sønderborg	2008451	835 ✓
Sønderborg	2008451	836 ✓
Sønderborg	2008451	837 ✓
Sønderborg	2008451	838 ✓
Sønderborg	2008451	839 ✓
Sønderborg	2008451	840 ✓
Sønderborg	2008451	842 ✓
Sønderborg	2008451	843 ✓
Sønderborg	2008451	845 ✓
Sønderborg	2008451	846 ✓
Sønderborg	2008451	847 ✓
Sønderborg	2008451	848 ✓
Sønderborg	2008451	849 ✓
Sønderborg	2008451	851 ✓
Sønderborg	2008451	852 ✓
Sønderborg	2008451	853 ✓
Sønderborg	2008451	854 ✓
Sønderborg	2008451	854 ✓
Sønderborg	2008451	859 ✓
Sønderborg	2008451	860 ✓

Ejerlav	Ejerlavskode	Matrikelnummer
Sønderborg	2008451	861 ✓
Sønderborg	2008451	862 ✓
Sønderborg	2008451	864 ✓
Sønderborg	2008451	865 ✓
Sønderborg	2008451	866 ✓
Sønderborg	2008451	867 ✓
Sønderborg	2008451	868 ✓
Sønderborg	2008451	869 ✓
Sønderborg	2008451	870 ✓
Sønderborg	2008451	871 ✓
Sønderborg	2008451	872 ✓
Sønderborg	2008451	874 ✓
Sønderborg	2008451	875 ✓
Sønderborg	2008451	876 ✓
Sønderborg	2008451	877 ✓
Sønderborg	2008451	878 ✓
Sønderborg	2008451	879 ✓
Sønderborg	2008451	880 ✓
Sønderborg	2008451	881 ✓
Sønderborg	2008451	882 ✓
Sønderborg	2008451	884 ✓
Sønderborg	2008451	885 ✓
Sønderborg	2008451	886 ✓
Sønderborg	2008451	887 ✓
Sønderborg	2008451	888 ✓
Sønderborg	2008451	889 ✓
Sønderborg	2008451	890 ✓
Sønderborg	2008451	891 ✓
Sønderborg	2008451	892 ✓
Sønderborg	2008451	893 ✓
Sønderborg	2008451	894 ✓
Sønderborg	2008451	895 ✓
Sønderborg	2008451	896 ✓
Sønderborg	2008451	897 ✓
Sønderborg	2008451	898 ✓
Sønderborg	2008451	899 ✓
Sønderborg	2008451	900 ✓
Sønderborg	2008451	901 ✓
Sønderborg	2008451	907 ✓
Sønderborg	2008451	908 ✓
Sønderborg	2008451	909 ✓
Sønderborg	2008451	910 ✓
Sønderborg	2008451	911 ✓
Sønderborg	2008451	912 ✓
Sønderborg	2008451	913 ✓
Sønderborg	2008451	914 ✓
Sønderborg	2008451	915 ✓
Sønderborg	2008451	916 ✓
Sønderborg	2008451	917 ✓
Sønderborg	2008451	918 ✓
Sønderborg	2008451	919 ✓
Sønderborg	2008451	920 ✓
Sønderborg	2008451	921 ✓
Sønderborg	2008451	923 ✓
Sønderborg	2008451	924 ✓
Sønderborg	2008451	925 ✓
Sønderborg	2008451	926 ✓
Sønderborg	2008451	927 ✓
Sønderborg	2008451	929 ✓
Sønderborg	2008451	930 ✓
Sønderborg	2008451	931 ✓
Sønderborg	2008451	932 ✓

Ejerlav	Ejerlavskode	Matrikelnummer
Sønderborg	2008451	933 ✓
Sønderborg	2008451	935 ✓
Sønderborg	2008451	936 ✓
Sønderborg	2008451	937 ✓
Sønderborg	2008451	938 ✓
Sønderborg	2008451	939 ✓
Sønderborg	2008451	940 ✓
Sønderborg	2008451	941 ✓
Sønderborg	2008451	942 ✓
Sønderborg	2008451	945 ✓
Sønderborg	2008451	946 ✓
Sønderborg	2008451	947 ✓
Sønderborg	2008451	948 ✓
Sønderborg	2008451	949 ✓
Sønderborg	2008451	950 ✓
Sønderborg	2008451	953 ✓
Sønderborg	2008451	954 ✓
Sønderborg	2008451	955 ✓
Sønderborg	2008451	956 ✓
Sønderborg	2008451	957 ✓
Sønderborg	2008451	958 ✓
Sønderborg	2008451	959 ✓
Sønderborg	2008451	960 ✓
Sønderborg	2008451	962 ✓
Sønderborg	2008451	963 ✓
Sønderborg	2008451	964 ✓
Sønderborg	2008451	967 ✓
Sønderborg	2008451	968 ✓
Sønderborg	2008451	969 ✓
Sønderborg	2008451	970 ✓
Sønderborg	2008451	971 ✓
Sønderborg	2008451	972 ✓
Sønderborg	2008451	973 ✓
Sønderborg	2008451	974 ✓
Sønderborg	2008451	975 ✓
Sønderborg	2008451	977 ✓
Sønderborg	2008451	979 ✓
Sønderborg	2008451	980 ✓
Sønderborg	2008451	982 ✓
Sønderborg	2008451	983 ✓
Sønderborg	2008451	984 ✓
Sønderborg	2008451	985 ✓
Sønderborg	2008451	987 ✓
Sønderborg	2008451	988 ✓
Sønderborg	2008451	990 ✓
Sønderborg	2008451	991 ✓
Sønderborg	2008451	992 ✓
Sønderborg	2008451	994 ✓
Sønderborg	2008451	996 ✓
Sønderborg	2008451	997 ✓
Sønderborg	2008451	999 ✓
Sønderborg	2008451	1000 ✓
Sønderborg	2008451	1001 ✓
Sønderborg	2008451	1002 ✓
Sønderborg	2008451	1003 ✓
Sønderborg	2008451	1004 ✓
Sønderborg	2008451	1005 ✓
Sønderborg	2008451	1008 ✓
Sønderborg	2008451	1009 ✓
Sønderborg	2008451	1012 ✓
Sønderborg	2008451	1013 ✓
Sønderborg	2008451	1014 ✓

Ejerlav	Ejerlavskode	Matrikelnummer
Sønderborg	2008451	1015 ✓
Sønderborg	2008451	1016 ✓
Sønderborg	2008451	1017 ✓
Sønderborg	2008451	1018 ✓
Sønderborg	2008451	1019 ✓
Sønderborg	2008451	1020 ✓
Sønderborg	2008451	1021 ✓
Sønderborg	2008451	1022 ✓
Sønderborg	2008451	1023 ✓
Sønderborg	2008451	1024 ✓
Sønderborg	2008451	1025 ✓
Sønderborg	2008451	1026 ✓
Sønderborg	2008451	1027 ✓
Sønderborg	2008451	1028 ✓
Sønderborg	2008451	✓1029 ✓
Sønderborg	2008451	1030 ✓
Sønderborg	2008451	1031 ✓
Sønderborg	2008451	1032 ✓
Sønderborg	2008451	1033 ✓
Sønderborg	2008451	1034 ✓
Sønderborg	2008451	1035 ✓
Sønderborg	2008451	1036 ✓
Sønderborg	2008451	1038 ✓
Sønderborg	2008451	1039 ✓
Sønderborg	2008451	1040 ✓
Sønderborg	2008451	1041 ✓
Sønderborg	2008451	1043 ✓
Sønderborg	2008451	1044 ✓
Sønderborg	2008451	1045 ✓
Sønderborg	2008451	1046 ✓
Sønderborg	2008451	1047 ✓
Sønderborg	2008451	1048 ✓
Sønderborg	2008451	1051 ✓
Sønderborg	2008451	1052 ✓
Sønderborg	2008451	1054 ✓
Sønderborg	2008451	1055 ✓
Sønderborg	2008451	1056 ✓
Sønderborg	2008451	1059 ✓
Sønderborg	2008451	1060 ✓
Sønderborg	2008451	1061 ✓
Sønderborg	2008451	1063 ✓
Sønderborg	2008451	1064 ✓
Sønderborg	2008451	1065 ✓
Sønderborg	2008451	1066 ✓
Sønderborg	2008451	1067 ✓
Sønderborg	2008451	1068 ✓
Sønderborg	2008451	1069 ✓
Sønderborg	2008451	1070 ✓
Sønderborg	2008451	1071 ✓
Sønderborg	2008451	1079 ✓
Sønderborg	2008451	1080 ✓
Sønderborg	2008451	1082 ✓
Sønderborg	2008451	1084 ✓
Sønderborg	2008451	1088 ✓
Sønderborg	2008451	1089 ✓
Sønderborg	2008451	1090 ✓
Sønderborg	2008451	1092 ✓
Sønderborg	2008451	1095 ✓
Sønderborg	2008451	1096 ✓
Sønderborg	2008451	1097 ✓
Sønderborg	2008451	1098 ✓
Sønderborg	2008451	1100 ✓

Ejerlav	Ejerlavskode	Matrkelnummer
Sønderborg	2008451	1101 ✓
Sønderborg	2008451	1102 ✓
Sønderborg	2008451	1103 ✓
Sønderborg	2008451	1104 ✓
Sønderborg	2008451	1105 ✓
Sønderborg	2008451	1106 ✓
Sønderborg	2008451	1108 ✓
Sønderborg	2008451	1109 ✓
Sønderborg	2008451	1111 ✓
Sønderborg	2008451	1115 ✓
Sønderborg	2008451	1116 ✓
Sønderborg	2008451	1118 ✓
Sønderborg	2008451	1119 ✓
Sønderborg	2008451	1120 ✓
Sønderborg	2008451	1122 ✓
Sønderborg	2008451	1123 ✓
Sønderborg	2008451	1124 ✓
Sønderborg	2008451	1126 ✓
Sønderborg	2008451	1127 ✓
Sønderborg	2008451	1128 ✓
Sønderborg	2008451	1129 ✓
Sønderborg	2008451	1131 ✓
Sønderborg	2008451	1133 ✓
Sønderborg	2008451	1134 ✓
Sønderborg	2008451	1138 ✓
Sønderborg	2008451	1139 ✓
Sønderborg	2008451	1140 ✓
Sønderborg	2008451	1142 ✓
Sønderborg	2008451	1143 ✓
Sønderborg	2008451	1145 ✓
Sønderborg	2008451	1148 ✓
Sønderborg	2008451	1150 ✓
Sønderborg	2008451	1151 ✓
Sønderborg	2008451	1155 ✓
Sønderborg	2008451	1157 ✓
Sønderborg	2008451	1159 ✓
Sønderborg	2008451	1160 ✓
Sønderborg	2008451	1161 ✓
Sønderborg	2008451	1163 ✓
Sønderborg	2008451	1165 ✓
Sønderborg	2008451	1167 ✓
Sønderborg	2008451	1169 ✓
Sønderborg	2008451	1170 ✓
Sønderborg	2008451	1171 ✓
Sønderborg	2008451	1172 ✓
Sønderborg	2008451	1173 ✓
Sønderborg	2008451	1175 ✓
Sønderborg	2008451	1180 ✓
Sønderborg	2008451	1181 ✓
Sønderborg	2008451	1183 ✓
Sønderborg	2008451	1184 ✓
Sønderborg	2008451	1185 ✓
Sønderborg	2008451	1186 ✓
Sønderborg	2008451	1187 ✓
Sønderborg	2008451	1191 ✓
Sønderborg	2008451	1192 ✓
Sønderborg	2008451	1195 ✓
Sønderborg	2008451	1196 ✓
Sønderborg	2008451	1197 ✓
Sønderborg	2008451	1199 ✓
Sønderborg	2008451	1200 ✓
Sønderborg	2008451	1203 ✓

Ejerlav	Ejerlavskode	Matrikelnummer
Sønderborg	2008451	1204 ✓
Sønderborg	2008451	1205 ✓
Sønderborg	2008451	1206 ✓
Sønderborg	2008451	1207 ✓
Sønderborg	2008451	1209 ✓
Sønderborg	2008451	1210 ✓
Sønderborg	2008451	1211 ✓
Sønderborg	2008451	1212 ✓
Sønderborg	2008451	1213 ✓
Sønderborg	2008451	1214 ✓
Sønderborg	2008451	1215 ✓
Sønderborg	2008451	1216 ✓
Sønderborg	2008451	1217 ✓
Sønderborg	2008451	1221 ✓
Sønderborg	2008451	1222 ✓
Sønderborg	2008451	1224 ✓
Sønderborg	2008451	1225 ✓
Sønderborg	2008451	1226 ✓
Sønderborg	2008451	1227 ✓
Sønderborg	2008451	1228 ✓
Sønderborg	2008451	1229 ✓
Sønderborg	2008451	1230 ✓
Sønderborg	2008451	1231 ✓
Sønderborg	2008451	1232 ✓
Sønderborg	2008451	1234 ✓
Sønderborg	2008451	1235 ✓
Sønderborg	2008451	1236 ✓
Sønderborg	2008451	1237 ✓
Sønderborg	2008451	1238 ✓
Sønderborg	2008451	1239 ✓
Sønderborg	2008451	1240 ✓
Sønderborg	2008451	1242 ✓
Sønderborg	2008451	1243 ✓
Sønderborg	2008451	1245 ✓
Sønderborg	2008451	1246 ✓
Sønderborg	2008451	1247 ✓
Sønderborg	2008451	1249 ✓
Sønderborg	2008451	1250 ✓
Sønderborg	2008451	1252 ✓
Sønderborg	2008451	1254 ✓
Sønderborg	2008451	1255 ✓
Sønderborg	2008451	1256 ✓
Sønderborg	2008451	1257 ✓
Sønderborg	2008451	1258 ✓
Sønderborg	2008451	1259 ✓
Sønderborg	2008451	1260 ✓
Sønderborg	2008451	1261 ✓
Sønderborg	2008451	1262 ✓
Sønderborg	2008451	1264 ✓
Sønderborg	2008451	1265 ✓
Sønderborg	2008451	1266 ✓
Sønderborg	2008451	1267 ✓
Sønderborg	2008451	1268 ✓
Sønderborg	2008451	1270 ✓
Sønderborg	2008451	1271 ✓
Sønderborg	2008451	1272 ✓
Sønderborg	2008451	1273 ✓
Sønderborg	2008451	1276 ✓
Sønderborg	2008451	1277 ✓
Sønderborg	2008451	1278 ✓
Sønderborg	2008451	1279 ✓
Sønderborg	2008451	1280 ✓

Ejerlav	Ejerlavskode	Matrikelnummer
Sønderborg	2008451	1281 ✓
Sønderborg	2008451	1282 ✓
Sønderborg	2008451	1283 ✓
Sønderborg	2008451	1284 ✓
Sønderborg	2008451	1285 ✓
Sønderborg	2008451	1286 ✓
Sønderborg	2008451	1287 ✓
Sønderborg	2008451	1288 ✓
Sønderborg	2008451	1289 ✓
Sønderborg	2008451	1290 ✓
Sønderborg	2008451	1292 ✓
Sønderborg	2008451	1294 ✓
Sønderborg	2008451	1295 ✓
Sønderborg	2008451	1296 ✓
Sønderborg	2008451	1297 ✓
Sønderborg	2008451	1298 ✓
Sønderborg	2008451	1299 ✓
Sønderborg	2008451	1300 ✓
Sønderborg	2008451	1301 ✓
Sønderborg	2008451	1302 ✓
Sønderborg	2008451	1303 ✓
Sønderborg	2008451	1304 ✓
Sønderborg	2008451	1305 ✓
Sønderborg	2008451	1306 ✓
Sønderborg	2008451	1307 ✓
Sønderborg	2008451	1308 ✓
Sønderborg	2008451	1310 ✓
Sønderborg	2008451	1311 ✓
Sønderborg	2008451	1312 ✓
Sønderborg	2008451	1313 ✓
Sønderborg	2008451	1314 ✓
Sønderborg	2008451	1315 ✓
Sønderborg	2008451	1316 ✓
Sønderborg	2008451	1317 ✓
Sønderborg	2008451	1318 ✓
Sønderborg	2008451	1319 ✓
Sønderborg	2008451	1321 ✓
Sønderborg	2008451	1322 ✓
Sønderborg	2008451	1323 ✓
Sønderborg	2008451	1325 ✓
Sønderborg	2008451	1326 ✓
Sønderborg	2008451	1327 ✓
Sønderborg	2008451	1328 ✓
Sønderborg	2008451	1329 ✓
Sønderborg	2008451	1330 ✓
Sønderborg	2008451	1331 ✓
Sønderborg	2008451	1332 ✓
Sønderborg	2008451	1333 ✓
Sønderborg	2008451	1334 ✓
Sønderborg	2008451	1335 ✓
Sønderborg	2008451	1336 ✓
Sønderborg	2008451	1337 ✓
Sønderborg	2008451	1338 ✓
Sønderborg	2008451	1339 ✓
Sønderborg	2008451	1340 ✓
Sønderborg	2008451	1341 ✓
Sønderborg	2008451	1342 ✓
Sønderborg	2008451	1343 ✓
Sønderborg	2008451	1344 ✓
Sønderborg	2008451	1345 ✓
Sønderborg	2008451	1346 ✓
Sønderborg	2008451	1347 ✓

Ejerlav	Ejerlavskode	Matrikelnummer
Sønderborg	2008451	1348 ✓
Sønderborg	2008451	1349 ✓
Sønderborg	2008451	1350 ✓
Sønderborg	2008451	1351 ✓
Sønderborg	2008451	1352 ✓
Sønderborg	2008451	1353 ✓
Sønderborg	2008451	1354 ✓
Sønderborg	2008451	1355 ✓
Sønderborg	2008451	1356 ✓
Sønderborg	2008451	1358 ✓
Sønderborg	2008451	1359 ✓
Sønderborg	2008451	1360 ✓
Sønderborg	2008451	1361 ✓
Sønderborg	2008451	1362 ✓
Sønderborg	2008451	1363 ✓
Sønderborg	2008451	1364 ✓
Sønderborg	2008451	1365 ✓
Sønderborg	2008451	1366 ✓
Sønderborg	2008451	1367 ✓
Sønderborg	2008451	1368 ✓
Sønderborg	2008451	1369 ✓
Sønderborg	2008451	1370 ✓
Sønderborg	2008451	1371 ✓
Sønderborg	2008451	1372 ✓
Sønderborg	2008451	1373 ✓
Sønderborg	2008451	1374 ✓
Sønderborg	2008451	1375 ✓
Sønderborg	2008451	1376 ✓
Sønderborg	2008451	1377 ✓
Sønderborg	2008451	1378 ✓
Sønderborg	2008451	1379 ✓
Sønderborg	2008451	1380 ✓
Sønderborg	2008451	1381 ✓
Sønderborg	2008451	1382 ✓
Sønderborg	2008451	1383 ✓
Sønderborg	2008451	1384 ✓
Sønderborg	2008451	1385 ✓
Sønderborg	2008451	1386 ✓
Sønderborg	2008451	1387 ✓
Sønderborg	2008451	1388 ✓
Sønderborg	2008451	1389 ✓
Sønderborg	2008451	1391 ✓
Sønderborg	2008451	1392 ✓
Sønderborg	2008451	1395 ✓
Sønderborg	2008451	1396 ✓
Sønderborg	2008451	1397 ✓
Sønderborg	2008451	1399 ✓
Sønderborg	2008451	1400 ✓
Sønderborg	2008451	1403 ✓
Sønderborg	2008451	1404 ✓
Sønderborg	2008451	1405 ✓
Sønderborg	2008451	1406 ✓
Sønderborg	2008451	1407 ✓
Sønderborg	2008451	1408 ✓
Sønderborg	2008451	1409 ✓
Sønderborg	2008451	1410 ✓
Sønderborg	2008451	1411 ✓
Sønderborg	2008451	1412 ✓
Sønderborg	2008451	1414 ✓
Sønderborg	2008451	1415 ✓
Sønderborg	2008451	1417 ✓
Sønderborg	2008451	1418 ✓

Ejerlav	Ejerlavskode	Matrikelnummer
Sønderborg	2008451	1520 ✓
Sønderborg	2008451	1522 ✓
Sønderborg	2008451	1526 ✓
Sønderborg	2008451	1527 ✓
Sønderborg	2008451	1528 ✓
Sønderborg	2008451	1535 ✓
Sønderborg	2008451	1539 ✓
Sønderborg	2008451	1540 ✓
Sønderborg	2008451	1541 ✓
Sønderborg	2008451	1542 ✓
Sønderborg	2008451	1544 ✓
Sønderborg	2008451	1545 ✓
Sønderborg	2008451	1546 ✓
Sønderborg	2008451	1547 ✓
Sønderborg	2008451	1548 ✓
Sønderborg	2008451	1550 ✓
Sønderborg	2008451	1551 ✓
Sønderborg	2008451	1552 ✓
Sønderborg	2008451	1553 ✓
Sønderborg	2008451	1554 ✓
Sønderborg	2008451	1557 ✓
Sønderborg	2008451	1559 ✓
Sønderborg	2008451	1560 ✓
Sønderborg	2008451	1561 ✓
Sønderborg	2008451	1562 ✓
Sønderborg	2008451	1569 ✓
Sønderborg	2008451	1571 ✓
Sønderborg	2008451	1572 ✓
Sønderborg	2008451	1574 ✓
Sønderborg	2008451	1575 ✓
Sønderborg	2008451	1577 ✓
Sønderborg	2008451	1578 ✓
Sønderborg	2008451	1579 ✓
Sønderborg	2008451	1580 ✓
Sønderborg	2008451	1581 ✓
Sønderborg	2008451	1582 ✓
Sønderborg	2008451	1583 ✓
Sønderborg	2008451	1584 ✓
Sønderborg	2008451	1585 ✓
Sønderborg	2008451	1587 ✓
Sønderborg	2008451	1588 ✓
Sønderborg	2008451	1590 ✓
Sønderborg	2008451	1591 ✓
Sønderborg	2008451	1592 ✓
Sønderborg	2008451	1594 ✓
Sønderborg	2008451	1595 ✓
Sønderborg	2008451	1597 ✓
Sønderborg	2008451	1599 ✓
Sønderborg	2008451	1603 ✓
Sønderborg	2008451	1604 ✓
Sønderborg	2008451	1605 ✓
Sønderborg	2008451	1606 ✓
Sønderborg	2008451	1609 ✓
Sønderborg	2008451	1610 ✓
Sønderborg	2008451	1612 ✓
Sønderborg	2008451	1613 ✓
Sønderborg	2008451	1616 ✓
Sønderborg	2008451	1618 ✓
Sønderborg	2008451	1620 ✓
Sønderborg	2008451	1621 ✓
Sønderborg	2008451	1624 ✓
Sønderborg	2008451	1626 ✓

Ejerlav	Ejerlavskode	Matrikelnummer
Sønderborg	2008451	1627 ✓
Sønderborg	2008451	1630 ✓
Sønderborg	2008451	1631 ✓
Sønderborg	2008451	1632 ✓
Sønderborg	2008451	1633 ✓
Sønderborg	2008451	1635 ✓
Sønderborg	2008451	1636 ✓
Sønderborg	2008451	1637 ✓
Sønderborg	2008451	1638 ✓
Sønderborg	2008451	1641 ✓
Sønderborg	2008451	1642 ✓
Sønderborg	2008451	1645 ✓
Sønderborg	2008451	1646 ✓
Sønderborg	2008451	1647 ✓
Sønderborg	2008451	1650 ✓
Sønderborg	2008451	1650 ✓
Sønderborg	2008451	1651 ✓
Sønderborg	2008451	1653 ✓
Sønderborg	2008451	1654 ✓
Sønderborg	2008451	1655 ✓
Sønderborg	2008451	1656 ✓
Sønderborg	2008451	1659 ✓
Sønderborg	2008451	1660 ✓
Sønderborg	2008451	1661 ✓
Sønderborg	2008451	1662 ✓
Sønderborg	2008451	1663 ✓
Sønderborg	2008451	1664 ✓
Sønderborg	2008451	1665 ✓
Sønderborg	2008451	1666 ✓
Sønderborg	2008451	1667 ✓
Sønderborg	2008451	1669 ✓
Sønderborg	2008451	1671 ✓
Sønderborg	2008451	1672 ✓
Sønderborg	2008451	1673 ✓
Sønderborg	2008451	1674 ✓
Sønderborg	2008451	1675 ✓
Sønderborg	2008451	1676 ✓
Sønderborg	2008451	1680 ✓
Sønderborg	2008451	1682 ✓
Sønderborg	2008451	1683 ✓
Sønderborg	2008451	1684 ✓
Sønderborg	2008451	1685 ✓
Sønderborg	2008451	1686 ✓
Sønderborg	2008451	1687 ✓
Sønderborg	2008451	1688 ✓
Sønderborg	2008451	1689 ✓
Sønderborg	2008451	1690 ✓
Sønderborg	2008451	1691 ✓
Sønderborg	2008451	1692 ✓
Sønderborg	2008451	1695 ✓
Sønderborg	2008451	1696 ✓
Sønderborg	2008451	1697 ✓
Sønderborg	2008451	1698 ✓
Sønderborg	2008451	1699 ✓
Sønderborg	2008451	1702 ✓
Sønderborg	2008451	1703 ✓
Sønderborg	2008451	1704 ✓
Sønderborg	2008451	1705 ✓
Sønderborg	2008451	1706 ✓
Sønderborg	2008451	1707 ✓
Sønderborg	2008451	1708 ✓
Sønderborg	2008451	1713 ✓

Ejerlav	Ejerlavskode	Matrikelnummer
Sønderborg	2008451	1714 ✓
Sønderborg	2008451	1715 ✓
Sønderborg	2008451	1716 ✓
Sønderborg	2008451	1718 ✓
Sønderborg	2008451	1719 ✓
Sønderborg	2008451	1720 ✓
Sønderborg	2008451	1721 ✓
Sønderborg	2008451	1722 ✓
Sønderborg	2008451	1723 ✓
Sønderborg	2008451	1724 ✓
Sønderborg	2008451	1725 ✓
Sønderborg	2008451	1726 ✓
Sønderborg	2008451	1727 ✓
Sønderborg	2008451	1728 ✓
Sønderborg	2008451	1729 ✓
Sønderborg	2008451	1730 ✓
Sønderborg	2008451	1731 ✓
Sønderborg	2008451	1732 ✓
Sønderborg	2008451	1733 ✓
Sønderborg	2008451	1734 ✓
Sønderborg	2008451	1735 ✓
Sønderborg	2008451	1736 ✓
Sønderborg	2008451	1737 ✓
Sønderborg	2008451	1738 ✓
Sønderborg	2008451	1739 ✓
Sønderborg	2008451	1740 ✓
Sønderborg	2008451	1741 ✓
Sønderborg	2008451	1742 ✓
Sønderborg	2008451	1743 ✓
Sønderborg	2008451	1744 ✓
Sønderborg	2008451	1745 ✓
Sønderborg	2008451	1746 ✓
Sønderborg	2008451	1747 ✓
Sønderborg	2008451	1748 ✓
Sønderborg	2008451	1749 ✓
Sønderborg	2008451	1750 ✓
Sønderborg	2008451	1751 ✓
Sønderborg	2008451	1752 ✓
Sønderborg	2008451	1753 ✓
Sønderborg	2008451	1754 ✓
Sønderborg	2008451	1755 ✓
Sønderborg	2008451	1758 ✓
Sønderborg	2008451	1759 ✓
Sønderborg	2008451	1761 ✓
Sønderborg	2008451	1762 ✓
Sønderborg	2008451	1764 ✓
Sønderborg	2008451	1765 ✓
Sønderborg	2008451	1767 ✓
Sønderborg	2008451	1768 ✓
Sønderborg	2008451	1769 ✓
Sønderborg	2008451	1773 ✓
Sønderborg	2008451	1775 ✓
Sønderborg	2008451	1776 ✓
Sønderborg	2008451	1777 ✓
Sønderborg	2008451	1778 ✓
Sønderborg	2008451	1779 ✓
Sønderborg	2008451	1780 ✓
Sønderborg	2008451	1781 ✓
Sønderborg	2008451	1782 ✓
Sønderborg	2008451	1783 ✓
Sønderborg	2008451	1784 ✓
Sønderborg	2008451	1785 ✓

Ejerlav	Ejerlavskode	Matrikelnummer
Sønderborg	2008451	1788 ✓
Sønderborg	2008451	1789 ✓
Sønderborg	2008451	1790 ✓
Sønderborg	2008451	1791 ✓
Sønderborg	2008451	1792 ✓
Sønderborg	2008451	1794 ✓
Sønderborg	2008451	1797 ✓
Sønderborg	2008451	1798 ✓
Sønderborg	2008451	1799 ✓
Sønderborg	2008451	1800 ✓
Sønderborg	2008451	1801 ✓
Sønderborg	2008451	1802 ✓
Sønderborg	2008451	1803 ✓
Sønderborg	2008451	1804 ✓
Sønderborg	2008451	1805 ✓
Sønderborg	2008451	1807 ✓
Sønderborg	2008451	1808 ✓
Sønderborg	2008451	1809 ✓
Sønderborg	2008451	1810 ✓
Sønderborg	2008451	1811 ✓
Sønderborg	2008451	1816 ✓
Sønderborg	2008451	1817 ✓
Sønderborg	2008451	1819 U
Sønderborg	2008451	1819 ✓
Sønderborg	2008451	1820 ✓
Sønderborg	2008451	1821 ✓
Sønderborg	2008451	1822 ✓
Sønderborg	2008451	1823 ✓
Sønderborg	2008451	1824 ✓
Sønderborg	2008451	1825 ✓
Sønderborg	2008451	1826 ✓
Sønderborg	2008451	1827 ✓
Sønderborg	2008451	1828 ✓
Sønderborg	2008451	1829 ✓
Sønderborg	2008451	1830 ✓
Sønderborg	2008451	1831 ✓
Sønderborg	2008451	1832 ✓
Sønderborg	2008451	1833 ✓
Sønderborg	2008451	1834 ✓
Sønderborg	2008451	1835 U
Sønderborg	2008451	1836 ✓
Sønderborg	2008451	1837 ✓
Sønderborg	2008451	1838 ✓
Sønderborg	2008451	1839 ✓
Sønderborg	2008451	1840 ✓
Sønderborg	2008451	1841 ✓
Sønderborg	2008451	1842 ✓
Sønderborg	2008451	1843 ✓
Sønderborg	2008451	1844 ✓
Sønderborg	2008451	1845 ✓
Sønderborg	2008451	1846 ✓
Sønderborg	2008451	1847 ✓
Sønderborg	2008451	1848 ✓
Sønderborg	2008451	1849 ✓
Sønderborg	2008451	1850 ✓
Sønderborg	2008451	1851 ✓
Sønderborg	2008451	1852 ✓
Sønderborg	2008451	1853 ✓
Sønderborg	2008451	1854 ✓
Sønderborg	2008451	1855 ✓
Sønderborg	2008451	1856 ✓
Sønderborg	2008451	1857 ✓

Ejerlav	Ejerlavskode	Matrikelnummer
Sønderborg	2008451	1858 ✓
Sønderborg	2008451	1859 ✓
Sønderborg	2008451	1860 ✓
Sønderborg	2008451	1861 ✓
Sønderborg	2008451	1862 ✓
Sønderborg	2008451	1863 ✓
Sønderborg	2008451	1864 ✓
Sønderborg	2008451	1868 ✓
Sønderborg	2008451	1869 ✓
Sønderborg	2008451	1870 ✓
Sønderborg	2008451	1871 ✓
Sønderborg	2008451	1872 ✓
Sønderborg	2008451	1873 ✓
Sønderborg	2008451	1874 ✓
Sønderborg	2008451	1876 ✓
Sønderborg	2008451	1878 ✓
Sønderborg	2008451	1879 ✓
Sønderborg	2008451	1880 ✓
Sønderborg	2008451	1881 ✓
Sønderborg	2008451	1882 ✓
Sønderborg	2008451	1883 ✓
Sønderborg	2008451	1884 ✓
Sønderborg	2008451	1885 ✓
Sønderborg	2008451	1886 ✓
Sønderborg	2008451	1887 ✓
Sønderborg	2008451	1888 ✓
Sønderborg	2008451	1889 ✓
Sønderborg	2008451	1890 ✓
Sønderborg	2008451	1891 ✓
Sønderborg	2008451	1893 ✓
Sønderborg	2008451	1894 ✓
Sønderborg	2008451	1895 ✓
Sønderborg	2008451	1896 ✓
Sønderborg	2008451	1898 ✓
Sønderborg	2008451	1899 ✓
Sønderborg	2008451	1901 ✓
Sønderborg	2008451	1902 ✓
Sønderborg	2008451	1903 ✓
Sønderborg	2008451	1904 ✓
Sønderborg	2008451	1906 ✓
Sønderborg	2008451	1907 ✓
Sønderborg	2008451	1908 ✓
Sønderborg	2008451	1909 ✓
Sønderborg	2008451	1910 ✓
Sønderborg	2008451	1913 ✓
Sønderborg	2008451	1914 ✓
Sønderborg	2008451	1915 ✓
Sønderborg	2008451	1916 ✓
Sønderborg	2008451	1917 ✓
Sønderborg	2008451	1918 ✓
Sønderborg	2008451	1921 ✓
Sønderborg	2008451	1922 ✓
Sønderborg	2008451	1924 ✓
Sønderborg	2008451	1927 ✓
Sønderborg	2008451	1929 ✓
Sønderborg	2008451	1930 ✓
Sønderborg	2008451	1931 ✓
Sønderborg	2008451	1932 ✓
Sønderborg	2008451	1933 ✓
Sønderborg	2008451	1934 ✓
Sønderborg	2008451	1935 ✓
Sønderborg	2008451	1936 ✓

Ejerlav	Ejerlavskode	Matrikelnummer	
Sønderborg	2008451	1937	✓
Sønderborg	2008451	1938	✓
Sønderborg	2008451	1939	✓
Sønderborg	2008451	1941	✓
Sønderborg	2008451	1942	✓
Sønderborg	2008451	1943	✓
Sønderborg	2008451	1944	✓
Sønderborg	2008451	1947	✓
Sønderborg	2008451	1948	✓
Sønderborg	2008451	1949	✓
Sønderborg	2008451	1950	✓
Sønderborg	2008451	1951	✓
Sønderborg	2008451	1952	✓
Sønderborg	2008451	1954	✓
Sønderborg	2008451	1956	✓
Sønderborg	2008451	1957	✓
Sønderborg	2008451	1958	✓
Sønderborg	2008451	1960	✓
Sønderborg	2008451	1961	✓
Sønderborg	2008451	1962	✓
Sønderborg	2008451	1963	✓
Sønderborg	2008451	1964	✓
Sønderborg	2008451	1965	✓
Sønderborg	2008451	1966	✓
Sønderborg	2008451	1967	✓
Sønderborg	2008451	1968	✓
Sønderborg	2008451	1971	✓
Sønderborg	2008451	1974	✓
Sønderborg	2008451	1975	✓
Sønderborg	2008451	1976	✓
Sønderborg	2008451	1978	✓
Sønderborg	2008451	1979	✓
Sønderborg	2008451	1988	✓
Sønderborg	2008451	1990	✓
Sønderborg	2008451	1991	✓
Sønderborg	2008451	1994	✓
Sønderborg	2008451	1995	✓
Sønderborg	2008451	1996	✓
Sønderborg	2008451	1997	✓
Sønderborg	2008451	1998	✓
Sønderborg	2008451	1999	✓
Sønderborg	2008451	2001	✓
Sønderborg	2008451	2003	✓
Sønderborg	2008451	2005	✓
Sønderborg	2008451	2006	✓
Sønderborg	2008451	2007	✓
Sønderborg	2008451	2008	✓
Sønderborg	2008451	2009	✓
Sønderborg	2008451	2010	✓
Sønderborg	2008451	2011	✓
Sønderborg	2008451	2014	✓
Sønderborg	2008451	2015	✓
Sønderborg	2008451	2016	✓
Sønderborg	2008451	2017	✓
Sønderborg	2008451	2019	✓
Sønderborg	2008451	2020	✓
Sønderborg	2008451	2021	✓
Sønderborg	2008451	2022	✓
Sønderborg	2008451	2024	✓
Sønderborg	2008451	2025	✓
Sønderborg	2008451	2026	✓
Sønderborg	2008451	2027	✓

Ejerlav	Ejerlavskode	Matrikelnummer
Sønderborg	2008451	2028 ✓
Sønderborg	2008451	2029 ✓
Sønderborg	2008451	2030 ✓
Sønderborg	2008451	2031 ✓
Sønderborg	2008451	2034 ✓
Sønderborg	2008451	2037 ✓
Sønderborg	2008451	2039 ✓
Sønderborg	2008451	2042 ✓
Sønderborg	2008451	2043 ✓
Sønderborg	2008451	2044 ✓
Sønderborg	2008451	2045 ✓
Sønderborg	2008451	2046 ✓
Sønderborg	2008451	2047 ✓
Sønderborg	2008451	2048 ✓
Sønderborg	2008451	2050 ✓
Sønderborg	2008451	2051 ✓
Sønderborg	2008451	2052 ✓
Sønderborg	2008451	2053 ✓
Sønderborg	2008451	2056 ✓
Sønderborg	2008451	2057 ✓
Sønderborg	2008451	2058 ✓
Sønderborg	2008451	2059 ✓
Sønderborg	2008451	2062 ✓
Sønderborg	2008451	2063 ✓
Sønderborg	2008451	2064 ✓
Sønderborg	2008451	2066 ✓
Sønderborg	2008451	2070 ✓
Sønderborg	2008451	2071 ✓
Sønderborg	2008451	2072 ✓
Sønderborg	2008451	2073 ✓
Sønderborg	2008451	2081 ✓
Sønderborg	2008451	2084 ✓
Sønderborg	2008451	2085 ✓
Sønderborg	2008451	2086 ✓
Sønderborg	2008451	2087 ✓
Sønderborg	2008451	2093 ✓
Sønderborg	2008451	2094 ✓
Sønderborg	2008451	2095 ✓
Sønderborg	2008451	2100 ✓
Sønderborg	2008451	2102 ✓
Sønderborg	2008451	2104 ✓
Sønderborg	2008451	2105 ✓
Sønderborg	2008451	2106 ✓
Sønderborg	2008451	2107 ✓
Sønderborg	2008451	2108 ✓
Sønderborg	2008451	2113 ✓
Sønderborg	2008451	2114 ✓
Sønderborg	2008451	2115 ✓
Sønderborg	2008451	2120 ✓
Sønderborg	2008451	2121 ✓
Sønderborg	2008451	2124 ✓
Sønderborg	2008451	2125 ✓
Sønderborg	2008451	2126 ✓
Sønderborg	2008451	2127 ✓
Sønderborg	2008451	2128 ✓
Sønderborg	2008451	2130 ✓
Sønderborg	2008451	2131 ✓
Sønderborg	2008451	2137 ✓
Sønderborg	2008451	2138 ✓
Sønderborg	2008451	2139 ✓
Sønderborg	2008451	2140 ✓
Sønderborg	2008451	2144 ✓

Ejerlav	Ejerlavskode	Matrkelnummer
Sønderborg	2008451	U 2145 ✓
Sønderborg	2008451	U 2146 ✓
Sønderborg	2008451	2148 ✓
Sønderborg	2008451	2149 ✓
Sønderborg	2008451	2152 ✓
Sønderborg	2008451	2154 ✓
Sønderborg	2008451	2155 ✓
Sønderborg	2008451	2156 ✓
Sønderborg	2008451	2157 ✓
Sønderborg	2008451	2159 ✓
Sønderborg	2008451	2160 ✓
Sønderborg	2008451	2162 ✓
Sønderborg	2008451	2163 ✓
Sønderborg	2008451	2164 ✓
Sønderborg	2008451	2165 ✓
Sønderborg	2008451	2167 ✓
Sønderborg	2008451	2168 ✓
Sønderborg	2008451	2169 ✓
Sønderborg	2008451	2171 ✓
Sønderborg	2008451	2172 ✓
Sønderborg	2008451	2175 ✓
Sønderborg	2008451	2176 ✓
Sønderborg	2008451	2178 ✓
Sønderborg	2008451	2179 ✓
Sønderborg	2008451	2180 ✓
Sønderborg	2008451	2182 ✓
Sønderborg	2008451	2184 ✓
Sønderborg	2008451	2185 ✓
Sønderborg	2008451	2194 ✓
Sønderborg	2008451	2196 ✓
Sønderborg	2008451	2197 ✓
Sønderborg	2008451	2199 ✓
Sønderborg	2008451	2200 ✓
Sønderborg	2008451	2201 ✓
Sønderborg	2008451	2203 ✓
Sønderborg	2008451	2204 ✓
Sønderborg	2008451	2205 ✓
Sønderborg	2008451	2206 ✓
Sønderborg	2008451	2207 ✓
Sønderborg	2008451	2208 ✓
Sønderborg	2008451	2217 ✓
Sønderborg	2008451	2218 ✓
Sønderborg	2008451	2219 ✓
Sønderborg	2008451	2222 ✓
Sønderborg	2008451	2223 ✓
Sønderborg	2008451	2224 ✓
Sønderborg	2008451	2225 ✓
Sønderborg	2008451	2226 ✓
Sønderborg	2008451	2227 ✓
Sønderborg	2008451	2227 ✓
Sønderborg	2008451	2230 ✓
Sønderborg	2008451	2231 ✓
Sønderborg	2008451	2232 ✓
Sønderborg	2008451	2233 ✓
Sønderborg	2008451	2236 ✓
Sønderborg	2008451	2237 ✓
Sønderborg	2008451	2238 ✓
Sønderborg	2008451	2239 ✓
Sønderborg	2008451	2241 ✓
Sønderborg	2008451	2244 ✓
Sønderborg	2008451	2246 ✓
Sønderborg	2008451	2247 ✓

Ejerlav	Ejerlavskode	Matrikelnummer
Sønderborg	2008451	2248 ✓
Sønderborg	2008451	2249 ✓
Sønderborg	2008451	2250 ✓
Sønderborg	2008451	2251 ✓
Sønderborg	2008451	2252 ✓
Sønderborg	2008451	2253 ✓
Sønderborg	2008451	2254 ✓
Sønderborg	2008451	2255 ✓
Sønderborg	2008451	2256 ✓
Sønderborg	2008451	2257 ✓
Sønderborg	2008451	2259 ✓
Sønderborg	2008451	2260 ✓
Sønderborg	2008451	2261 ✓
Sønderborg	2008451	2262 ✓
Sønderborg	2008451	2264 ✓
Sønderborg	2008451	2265 ✓
Sønderborg	2008451	2266 ✓
Sønderborg	2008451	2274 ✓
Sønderborg	2008451	2278 ✓
Sønderborg	2008451	2279 ✓
Sønderborg	2008451	2280 ✓
Sønderborg	2008451	2281 ✓
Sønderborg	2008451	2282 ✓
Sønderborg	2008451	2285 ✓
Sønderborg	2008451	2289 ✓
Sønderborg	2008451	2290 ✓
Sønderborg	2008451	2291 ✓
Sønderborg	2008451	2292 ✓
Sønderborg	2008451	2294 ✓
Sønderborg	2008451	2295 ✓
Sønderborg	2008451	2296 ✓
Sønderborg	2008451	2298 ✓
Sønderborg	2008451	2299 ✓
Sønderborg	2008451	2300 ✓
Sønderborg	2008451	2301 ✓
Sønderborg	2008451	2302 ✓
Sønderborg	2008451	2303 ✓
Sønderborg	2008451	2304 ✓
Sønderborg	2008451	2305 ✓
Sønderborg	2008451	2306 ✓
Sønderborg	2008451	2311 ✓
Sønderborg	2008451	2313 ✓
Sønderborg	2008451	2314 ✓
Sønderborg	2008451	2315 ✓
Sønderborg	2008451	2318 ✓
Sønderborg	2008451	2321 ✓
Sønderborg	2008451	2323 ✓
Sønderborg	2008451	2325 ✓
Sønderborg	2008451	2326 ✓
Sønderborg	2008451	2328 ✓
Sønderborg	2008451	2329 ✓
Sønderborg	2008451	2331 ✓
Sønderborg	2008451	2331 ✓
Sønderborg	2008451	2351 ✓
Sønderborg	2008451	2352 ✓
Sønderborg	2008451	2354 ✓
Sønderborg	2008451	2355 ✓
Sønderborg	2008451	2356 ✓
Sønderborg	2008451	2357 ✓
Sønderborg	2008451	2365 ✓
Sønderborg	2008451	2377 ✓
Sønderborg	2008451	2378 ✓

Ejerlav	Ejerlavskode	Matrikelnummer
Sønderborg	2008451	2379 ✓
Sønderborg	2008451	2380 ✓
Sønderborg	2008451	2381 ✓
Sønderborg	2008451	2382 ✓
Sønderborg	2008451	2383 ✓
Sønderborg	2008451	2384 ✓
Sønderborg	2008451	2385 ✓
Sønderborg	2008451	2386 ✓
Sønderborg	2008451	2387 ✓
Sønderborg	2008451	2388 ✓
Sønderborg	2008451	2389 ✓
Sønderborg	2008451	2395 ✓
Sønderborg	2008451	2398 ✓
Sønderborg	2008451	2400 ✓
Sønderborg	2008451	2401 ✓
Sønderborg	2008451	2402 ✓
Sønderborg	2008451	2403 ✓
Sønderborg	2008451	2404 ✓
Sønderborg	2008451	2406 ✓
Sønderborg	2008451	2407 ✓
Sønderborg	2008451	2408 ✓
Sønderborg	2008451	2409 ✓
Sønderborg	2008451	2410 ✓
Sønderborg	2008451	2412 ✓
Sønderborg	2008451	2413 ✓
Sønderborg	2008451	2414 ✓
Sønderborg	2008451	2415 ✓
Sønderborg	2008451	2416 ✓
Sønderborg	2008451	2417 ✓
Sønderborg	2008451	2418 ✓
Sønderborg	2008451	2419 ✓
Sønderborg	2008451	2420 ✓
Sønderborg	2008451	2421 ✓
Sønderborg	2008451	2422 ✓
Sønderborg	2008451	2423 ✓
Sønderborg	2008451	2424 ✓
Sønderborg	2008451	2425 ✓
Sønderborg	2008451	2428 ✓
Sønderborg	2008451	2436 ✓
Sønderborg	2008451	2438 ✓
Sønderborg	2008451	2439 ✓
Sønderborg	2008451	2441 ✓
Sønderborg	2008451	2442 ✓
Sønderborg	2008451	2443 ✓
Sønderborg	2008451	2444 ✓
Sønderborg	2008451	2445 ✓
Sønderborg	2008451	2446 ✓
Sønderborg	2008451	2447 ✓
Sønderborg	2008451	2448 ✓
Sønderborg	2008451	2449 ✓
Sønderborg	2008451	2450 ✓
Sønderborg	2008451	2451 ✓
Sønderborg	2008451	2452 ✓
Sønderborg	2008451	2453 ✓
Sønderborg	2008451	2454 ✓
Sønderborg	2008451	2455 ✓
Sønderborg	2008451	2456 ✓
Sønderborg	2008451	2457 ✓
Sønderborg	2008451	2458 ✓
Sønderborg	2008451	2459 ✓
Sønderborg	2008451	2460 ✓
Sønderborg	2008451	2461 ✓

Ejerlav	Ejerlavskode	Matrikelnummer
Sønderborg	2008451	2462 ✓
Sønderborg	2008451	2463 ✓
Sønderborg	2008451	2464 ✓
Sønderborg	2008451	2465 ✓
Sønderborg	2008451	2466 ✓
Sønderborg	2008451	2467 ✓
Sønderborg	2008451	2468 ✓
Sønderborg	2008451	2471 ✓
Sønderborg	2008451	2472 ✓
Sønderborg	2008451	2473 ✓
Sønderborg	2008451	2474 ✓
Sønderborg	2008451	2475 ✓
Sønderborg	2008451	2475 ✓
Sønderborg	2008451	2476 ✓
Sønderborg	2008451	2477 ✓
Sønderborg	2008451	2479 ✓
Sønderborg	2008451	2480 ✓
Sønderborg	2008451	2484 ✓
Sønderborg	2008451	2485 ✓
Sønderborg	2008451	2487 ✓
Sønderborg	2008451	2488 ✓
Sønderborg	2008451	2489 ✓
Sønderborg	2008451	2491 ✓
Sønderborg	2008451	2492 ✓
Sønderborg	2008451	2493 ✓
Sønderborg	2008451	2495 ✓
Sønderborg	2008451	2497 ✓
Sønderborg	2008451	2498 ✓
Sønderborg	2008451	2500 ✓
Sønderborg	2008451	2502 ✓
Sønderborg	2008451	2503 ✓
Sønderborg	2008451	2505 ✓
Sønderborg	2008451	2506 ✓
Sønderborg	2008451	2508 ✓
Sønderborg	2008451	2509 ✓
Sønderborg	2008451	2510 ✓
Sønderborg	2008451	2511 ✓
Sønderborg	2008451	2512 ✓
Sønderborg	2008451	2513 ✓
Sønderborg	2008451	2514 ✓
Sønderborg	2008451	2515 ✓
Sønderborg	2008451	2516 ✓
Sønderborg	2008451	2517 ✓
Sønderborg	2008451	2518 ✓
Sønderborg	2008451	2519 ✓
Sønderborg	2008451	2519 ✓
Sønderborg	2008451	2519 ✓
Sønderborg	2008451	2519 ✓
Sønderborg	2008451	2520 ✓
Sønderborg	2008451	2521 ✓
Sønderborg	2008451	2522 ✓
Sønderborg	2008451	2527 ✓
Sønderborg	2008451	2529 ✓
Sønderborg	2008451	2534 ✓
Sønderborg	2008451	2535 ✓
Sønderborg	2008451	2536 ✓
Sønderborg	2008451	2537 ✓
Sønderborg	2008451	2538 ✓
Sønderborg	2008451	2539 ✓
Sønderborg	2008451	2542 ✓
Sønderborg	2008451	2546 ✓
Sønderborg	2008451	2549 ✓

Ejerlav	Ejerlavskode	Matrikelnummer
Sønderborg	2008451	2552 ✓
Sønderborg	2008451	2554 ✓
Sønderborg	2008451	2555 ✓
Sønderborg	2008451	2572 ✓
Sønderborg	2008451	2574 ✓
Sønderborg	2008451	2579 ✓
Sønderborg	2008451	2580 ✓
Sønderborg	2008451	2581 ✓
Sønderborg	2008451	2582 ✓
Sønderborg	2008451	2584 ✓
Sønderborg	2008451	2586 ✓
Sønderborg	2008451	2589 ✓
Sønderborg	2008451	2590 ✓
Sønderborg	2008451	2591 ✓
Sønderborg	2008451	2594 ✓
Sønderborg	2008451	2595 ✓
Sønderborg	2008451	2595 ✓
Sønderborg	2008451	2598 ✓
Sønderborg	2008451	2600 ✓
Sønderborg	2008451	2603 ✓
Sønderborg	2008451	2604 ✓
Sønderborg	2008451	2605 ✓
Sønderborg	2008451	✓ 2608 ✓
Sønderborg	2008451	✓ 2609 ✓
Sønderborg	2008451	2610 ✓
Sønderborg	2008451	2611 ✓
Sønderborg	2008451	2613 ✓
Sønderborg	2008451	2614 ✓
Sønderborg	2008451	2615 ✓
Sønderborg	2008451	2616 ✓
Sønderborg	2008451	2619 ✓
Sønderborg	2008451	2620 ✓
Sønderborg	2008451	2621 ✓
Sønderborg	2008451	2622 ✓
Sønderborg	2008451	2623 ✓
Sønderborg	2008451	2624 ✓
Sønderborg	2008451	2625 ✓
Sønderborg	2008451	2626 ✓
Sønderborg	2008451	2627 ✓
Sønderborg	2008451	2628 ✓
Sønderborg	2008451	2630 ✓
Sønderborg	2008451	2631 ✓
Sønderborg	2008451	2632 ✓
Sønderborg	2008451	2633 ✓
Sønderborg	2008451	2634 ✓
Sønderborg	2008451	2636 ✓
Sønderborg	2008451	2637 ✓
Sønderborg	2008451	2638 ✓
Sønderborg	2008451	2639 ✓
Sønderborg	2008451	2640 ✓
Sønderborg	2008451	2641 ✓
Sønderborg	2008451	2642 ✓
Sønderborg	2008451	2643 ✓
Sønderborg	2008451	2645 ✓
Sønderborg	2008451	2646 ✓
Sønderborg	2008451	2647 ✓
Sønderborg	2008451	2648 ✓
Sønderborg	2008451	2649 ✓
Sønderborg	2008451	2650 ✓
Sønderborg	2008451	2651 ✓
Sønderborg	2008451	2652 ✓
Sønderborg	2008451	2653 ✓

Ejerlav	Ejerlavskode	Matrikelnummer	
Sønderborg	2008451	2654	✓
Sønderborg	2008451	2657	✓
Sønderborg	2008451	2658	✓
Sønderborg	2008451	2660	✓
Sønderborg	2008451	2661	✓
Sønderborg	2008451	2662	✓
Sønderborg	2008451	2663	✓
Sønderborg	2008451	2664	✓
Sønderborg	2008451	2665	✓
Sønderborg	2008451	2666	✓
Sønderborg	2008451	2667	✓
Sønderborg	2008451	2668	✓
Sønderborg	2008451	2669	✓
Sønderborg	2008451	2670	✓
Sønderborg	2008451	2671	✓
Sønderborg	2008451	2672	✓
Sønderborg	2008451	2673	✓
Sønderborg	2008451	2674	✓
Sønderborg	2008451	2675	✓
Sønderborg	2008451	2676	✓
Sønderborg	2008451	2677	✓
Sønderborg	2008451	2678	✓
Sønderborg	2008451	2679	✓
Sønderborg	2008451	2680	✓
Sønderborg	2008451	2681	✓
Sønderborg	2008451	2682	✓
Sønderborg	2008451	2683	✓
Sønderborg	2008451	2684	✓
Sønderborg	2008451	2685	✓
Sønderborg	2008451	2686	✓
Sønderborg	2008451	2687	✓
Sønderborg	2008451	2688	✓
Sønderborg	2008451	2689	✓
Sønderborg	2008451	2690	✓
Sønderborg	2008451	2691	✓
Sønderborg	2008451	2692	✓
Sønderborg	2008451	2693	✓
Sønderborg	2008451	2694	✓
Sønderborg	2008451	2695	✓
Sønderborg	2008451	2696	✓
Sønderborg	2008451	2697	✓
Sønderborg	2008451	2698	✓
Sønderborg	2008451	2699	✓
Sønderborg	2008451	2700	✓
Sønderborg	2008451	2701	✓
Sønderborg	2008451	2702	✓
Sønderborg	2008451	2703	✓
Sønderborg	2008451	2704	✓
Sønderborg	2008451	2705	✓
Sønderborg	2008451	2706	✓
Sønderborg	2008451	2707	✓
Sønderborg	2008451	2708	✓
Sønderborg	2008451	2709	✓
Sønderborg	2008451	2710	✓
Sønderborg	2008451	2711	✓
Sønderborg	2008451	2712	✓
Sønderborg	2008451	2713	✓
Sønderborg	2008451	2714	✓
Sønderborg	2008451	2715	✓
Sønderborg	2008451	2716	✓
Sønderborg	2008451	2717	✓
Sønderborg	2008451	2718	✓

Ejerlav	Ejerlavskode	Matrikelnummer
Sønderborg	2008451	2719 ✓
Sønderborg	2008451	2720 ✓
Sønderborg	2008451	2721 ✓
Sønderborg	2008451	2722 ✓
Sønderborg	2008451	2723 ✓
Sønderborg	2008451	2724 ✓
Sønderborg	2008451	2725 ✓
Sønderborg	2008451	2726 ✓
Sønderborg	2008451	2727 ✓
Sønderborg	2008451	2728 ✓
Sønderborg	2008451	2729 ✓
Sønderborg	2008451	2730 ✓
Sønderborg	2008451	2731 ✓
Sønderborg	2008451	2732 ✓
Sønderborg	2008451	2733 ✓
Sønderborg	2008451	2734 ✓
Sønderborg	2008451	2735 ✓
Sønderborg	2008451	2736 ✓
Sønderborg	2008451	2737 ✓
Sønderborg	2008451	2738 ✓
Sønderborg	2008451	2739 ✓
Sønderborg	2008451	2740 ✓
Sønderborg	2008451	2741 ✓
Sønderborg	2008451	2742 ✓
Sønderborg	2008451	2743 ✓
Sønderborg	2008451	2744 ✓
Sønderborg	2008451	2745 ✓
Sønderborg	2008451	2746 ✓
Sønderborg	2008451	2747 ✓
Sønderborg	2008451	2748 ✓
Sønderborg	2008451	2749 ✓
Sønderborg	2008451	2751 ✓
Sønderborg	2008451	2752 ✓
Sønderborg	2008451	2753 ✓
Sønderborg	2008451	2755 ✓
Sønderborg	2008451	2756 ✓
Sønderborg	2008451	2757 ✓
Sønderborg	2008451	2758 ✓
Sønderborg	2008451	2759 ✓
Sønderborg	2008451	2760 ✓
Sønderborg	2008451	2761 ✓
Sønderborg	2008451	2762 ✓
Sønderborg	2008451	2763 ✓
Sønderborg	2008451	2764 ✓
Sønderborg	2008451	2765 ✓
Sønderborg	2008451	2766 ✓
Sønderborg	2008451	2767 ✓
Sønderborg	2008451	2768 ✓
Sønderborg	2008451	2769 ✓
Sønderborg	2008451	2770 ✓
Sønderborg	2008451	2771 ✓
Sønderborg	2008451	2772 ✓
Sønderborg	2008451	2773 ✓
Sønderborg	2008451	2774 ✓
Sønderborg	2008451	2775 ✓
Sønderborg	2008451	2776 ✓
Sønderborg	2008451	2777 ✓
Sønderborg	2008451	2778 ✓
Sønderborg	2008451	2779 ✓
Sønderborg	2008451	2780 ✓
Sønderborg	2008451	2781 ✓
Sønderborg	2008451	2782 ✓

Ejerlav	Ejerlavskode	Matrikelnummer
Sønderborg	2008451	2783 ✓
Sønderborg	2008451	2784 ✓
Sønderborg	2008451	2785 ✓
Sønderborg	2008451	2786 ✓
Sønderborg	2008451	2787 ✓
Sønderborg	2008451	2788 ✓
Sønderborg	2008451	2789 ✓
Sønderborg	2008451	2790 ✓
Sønderborg	2008451	2791 ✓
Sønderborg	2008451	2792 ✓
Sønderborg	2008451	2795 ✓
Sønderborg	2008451	2796 ✓
Sønderborg	2008451	2797 ✓
Sønderborg	2008451	2801 ✓
Sønderborg	2008451	2802 ✓
Sønderborg	2008451	2803 ✓
Sønderborg	2008451	2804 ✓
Sønderborg	2008451	2805 ✓
Sønderborg	2008451	2807 ✓
Sønderborg	2008451	2809 ✓
Sønderborg	2008451	2814 ✓
Sønderborg	2008451	2815 ✓
Sønderborg	2008451	2816 ✓
Sønderborg	2008451	2816 ✓
Sønderborg	2008451	2817 ✓
Sønderborg	2008451	2818 ✓
Sønderborg	2008451	2819 ✓
Sønderborg	2008451	2825 ✓
Sønderborg	2008451	2828 ✓
Sønderborg	2008451	2829 ✓
Sønderborg	2008451	2830 ✓
Sønderborg	2008451	2831 ✓
Sønderborg	2008451	2832 ✓
Sønderborg	2008451	2833 ✓
Sønderborg	2008451	2834 ✓
Sønderborg	2008451	2835 ✓
Sønderborg	2008451	2836 ✓
Sønderborg	2008451	2837 ✓
Sønderborg	2008451	2853 ✓
Sønderborg	2008451	2854 ✓
Sønderborg	2008451	2854 ✓
Sønderborg	2008451	2856 ✓
Sønderborg	2008451	2858 ✓
Sønderborg	2008451	2859 ✓
Sønderborg	2008451	2860 ✓
Sønderborg	2008451	2861 ✓
Sønderborg	2008451	2862 ✓
Sønderborg	2008451	2863 ✓
Sønderborg	2008451	2864 ✓
Sønderborg	2008451	2865 ✓
Sønderborg	2008451	2866 ✓
Sønderborg	2008451	2867 ✓
Sønderborg	2008451	2869 ✓
Sønderborg	2008451	2870 ✓
Sønderborg	2008451	2873 ✓
Sønderborg	2008451	2880 ✓
Sønderborg	2008451	2881 ✓
Sønderborg	2008451	✓ 2883 ✓
Sønderborg	2008451	2887 ✓
Sønderborg	2008451	2888 ✓
Sønderborg	2008451	2889 ✓
Sønderborg	2008451	2890 ✓

Ejerlav	Ejerlavskode	Matrikelnummer
Sønderborg	2008451	2896 ✓
Sønderborg	2008451	2898 ✓
Sønderborg	2008451	2899 ✓
Sønderborg	2008451	2903 ✓
Sønderborg	2008451	2912 ✓
Sønderborg	2008451	✓2914 ✓
Sønderborg	2008451	✓2914 ✓
Sønderborg	2008451	2915 ✓
Sønderborg	2008451	2918 ✓
Sønderborg	2008451	2919 ✓
Sønderborg	2008451	2920 ✓
Sønderborg	2008451	2921 ✓
Sønderborg	2008451	✓2922 ✓
Sønderborg	2008451	2924 ✓
Sønderborg	2008451	2925 ✓
Sønderborg	2008451	2926 ✓
Sønderborg	2008451	2929 ✓
Sønderborg	2008451	2929 ✓
Sønderborg	2008451	2929 ✓
Sønderborg	2008451	2931 ✓
Sønderborg	2008451	2935 ✓
Sønderborg	2008451	2936 ✓
Sønderborg	2008451	2937 ✓
Sønderborg	2008451	2940 ✓
Sønderborg	2008451	2941 ✓
Sønderborg	2008451	2943 ✓
Sønderborg	2008451	2944 ✓
Sønderborg	2008451	2946 ✓
Sønderborg	2008451	2947 ✓
Sønderborg	2008451	2949 ✓
Sønderborg	2008451	2949 ✓
Sønderborg	2008451	2951 ✓
Sønderborg	2008451	2951 ✓
Sønderborg	2008451	2973 ✓
Sønderborg	2008451	2974 ✓
Sønderborg	2008451	2995 ✓
Sønderborg	2008451	2996 ✓
Sønderborg	2008451	2997 ✓
Sønderborg	2008451	2999 ✓
Sønderborg	2008451	3000 ✓
Sønderborg	2008451	3005 ✓
Sønderborg	2008451	3008 ✓
Sønderborg	2008451	3009 ✓
Sønderborg	2008451	3012 ✓
Sønderborg	2008451	3025 ✓
Sønderborg	2008451	3026 ✓
Sønderborg	2008451	3029 ✓
Sønderborg	2008451	3030 ✓
Sønderborg	2008451	3031 ✓
Sønderborg	2008451	3032 ✓
Sønderborg	2008451	3033 ✓
Sønderborg	2008451	3034 ✓
Sønderborg	2008451	3035 ✓
Sønderborg	2008451	3036 ✓
Sønderborg	2008451	3037 ✓
Sønderborg	2008451	3038 ✓
Sønderborg	2008451	3042 ✓
Sønderborg	2008451	3044 ✓
Sønderborg	2008451	3045 ✓
Sønderborg	2008451	3046 ✓
Sønderborg	2008451	3047 ✓
Sønderborg	2008451	3049 ✓

Ejerlav	Ejerlavskode	Matrikelnummer
Sønderborg	2008451	3055 ✓
Sønderborg	2008451	3057 ✓
Sønderborg	2008451	3058 ✓
Sønderborg	2008451	3059 ✓
Sønderborg	2008451	3060 ✓
Sønderborg	2008451	3066 ✓
Sønderborg	2008451	3067 ✓
Sønderborg	2008451	3068 ✓
Sønderborg	2008451	3069 ✓
Sønderborg	2008451	3071 ✓
Sønderborg	2008451	3072 ✓
Sønderborg	2008451	3079 ✓
Sønderborg	2008451	3090 ✓
Sønderborg	2008451	3094 ✓
Sønderborg	2008451	3102 ✓
Sønderborg	2008451	3112 ✓
Sønderborg	2008451	3113 ✓
Sønderborg	2008451	3143 ✓
Sønderborg	2008451	3145 ✓
Sønderborg	2008451	3154 ✓
Sønderborg	2008451	3155 ✓
Sønderborg	2008451	3156 ✓
Sønderborg	2008451	3157 ✓
Sønderborg	2008451	3158 ✓
Sønderborg	2008451	3159 ✓
Sønderborg	2008451	3160 ✓
Sønderborg	2008451	3161 ✓
Sønderborg	2008451	3162 ✓
Sønderborg	2008451	3163 ✓
Sønderborg	2008451	3165 ✓
Sønderborg	2008451	3166 ✓
Sønderborg	2008451	3173 ✓
Sønderborg	2008451	3175 ✓
Sønderborg	2008451	3176 ✓
Sønderborg	2008451	3177 ✓
Sønderborg	2008451	3180 ✓
Sønderborg	2008451	3181 ✓
Sønderborg	2008451	3199 ✓
Sønderborg	2008451	3201 ✓
Sønderborg	2008451	3202 ✓
Sønderborg	2008451	3205 ✓
Sønderborg	2008451	3206 ✓
Sønderborg	2008451	3225 ✓
Sønderborg	2008451	3241 ✓
Sønderborg	2008451	3246 ✓
Sønderborg	2008451	3254 ✓
Sønderborg	2008451	3256 ✓
Sønderborg	2008451	3259 ✓
Sønderborg	2008451	3275 ✓
Sønderborg	2008451	3275 ✓
Sønderborg	2008451	3287 ✓
Sønderborg	2008451	3288 ✓
Sønderborg	2008451	3289 ✓
Sønderborg	2008451	3293 ✓
Sønderborg	2008451	3294 ✓
Sønderborg	2008451	3295 ✓
Sønderborg	2008451	3296 ✓
Sønderborg	2008451	3298 ✓
Sønderborg	2008451	3299 ✓
Sønderborg	2008451	3299 ✓
Sønderborg	2008451	3302 ✓
Sønderborg	2008451	3304 ✓

Ejerlav	Ejerlavskode	Matrikelnummer
Sønderborg	2008451	3305 ✓
Sønderborg	2008451	3313 ✓
Sønderborg	2008451	3319 ✓
Sønderborg	2008451	3320 ✓
Sønderborg	2008451	3324 ✓
Sønderborg	2008451	3325 ✓
Sønderborg	2008451	3326 ✓
Sønderborg	2008451	3328 ✓
Sønderborg	2008451	3328 ✓
Sønderborg	2008451	3329 ✓
Sønderborg	2008451	3330 ✓
Sønderborg	2008451	3331 ✓
Sønderborg	2008451	3332 ✓
Sønderborg	2008451	3333 ✓
Sønderborg	2008451	3334 ✓
Sønderborg	2008451	3335 ✓
Sønderborg	2008451	3336 ✓
Sønderborg	2008451	3337 ✓
Sønderborg	2008451	3338 ✓
Sønderborg	2008451	3338 ✓
Sønderborg	2008451	3340 ✓
Sønderborg	2008451	3342 ✓
Sønderborg	2008451	3347 ✓
Sønderborg	2008451	3351 ✓
Sønderborg	2008451	3352 ✓
Sønderborg	2008451	3353 ✓
Sønderborg	2008451	3356 ✓
Sønderborg	2008451	3358 ✓
Sønderborg	2008451	3359 ✓
Sønderborg	2008451	3360 ✓
Sønderborg	2008451	3361 ✓
Sønderborg	2008451	3362 ✓
Sønderborg	2008451	3392 ✓
Sønderborg	2008451	3393 ✓
Sønderborg	2008451	3394 ✓
Sønderborg	2008451	3395 ✓
Sønderborg	2008451	3396 ✓
Sønderborg	2008451	3397 ✓
Sønderborg	2008451	3398 ✓
Sønderborg	2008451	✓3399 ✓
Sønderborg	2008451	3401 ✓
Sønderborg	2008451	3402 ✓
Sønderborg	2008451	3404 ✓
Sønderborg	2008451	3555 ✓
Sønderborg	2008451	3556 ✓
Sønderborg	2008451	3557 ✓
Sønderborg	2008451	3558 ✓
Sønderborg	2008451	3559 ✓
Sønderborg	2008451	3560 ✓
Sønderborg	2008451	3561 ✓
Sønderborg	2008451	3562 ✓
Sønderborg	2008451	3565 ✓
Sønderborg	2008451	3566 ✓
Sønderborg	2008451	3567 ✓
Sønderborg	2008451	3568 ✓
Sønderborg	2008451	3569 ✓
Sønderborg	2008451	3570 ✓
Sønderborg	2008451	3571 ✓
Sønderborg	2008451	3578 ✓
Sønderborg	2008451	3579 ✓
Sønderborg	2008451	3580 ✓
Sønderborg	2008451	3581 ✓

Ejerlav	Ejerlavskode	Matrikelnummer
Sønderborg	2008451	3582 ✓
Sønderborg	2008451	3583 ✓
Sønderborg	2008451	3584 ✓
Sønderborg	2008451	3585 ✓
Sønderborg	2008451	3586 ✓
Sønderborg	2008451	3587 ✓
Sønderborg	2008451	3588 ✓
Sønderborg	2008451	3589 ✓
Sønderborg	2008451	3590 ✓
Sønderborg	2008451	3591 ✓
Sønderborg	2008451	3594 ✓
Sønderborg	2008451	3595 ✓
Sønderborg	2008451	3596 ✓
Sønderborg	2008451	3597 ✓
Sønderborg	2008451	3599 ✓
Sønderborg	2008451	3600 ✓
Sønderborg	2008451	3601 ✓
Sønderborg	2008451	3603 ✓
Sønderborg	2008451	3604 ✓
Sønderborg	2008451	3605 ✓
Sønderborg	2008451	3606 ✓
Sønderborg	2008451	3607 ✓
Sønderborg	2008451	3608 ✓
Sønderborg	2008451	3609 ✓
Sønderborg	2008451	3610 ✓
Sønderborg	2008451	3611 ✓
Sønderborg	2008451	3612 ✓
Sønderborg	2008451	3615 ✓
Sønderborg	2008451	3616 ✓
Sønderborg	2008451	3617 ✓
Sønderborg	2008451	3618 ✓
Sønderborg	2008451	3619 ✓
Sønderborg	2008451	3620 ✓
Sønderborg	2008451	3621 ✓
Sønderborg	2008451	3622 ✓
Sønderborg	2008451	3623 ✓
Sønderborg	2008451	3624 ✓
Sønderborg	2008451	3627 ✓
Sønderborg	2008451	3628 ✓
Sønderborg	2008451	3629 ✓
Sønderborg	2008451	3630 ✓
Sønderborg	2008451	3631 ✓
Sønderborg	2008451	3632 ✓
Sønderborg	2008451	3633 ✓
Sønderborg	2008451	3634 ✓
Sønderborg	2008451	3635 ✓
Sønderborg	2008451	3636 ✓
Sønderborg	2008451	3637 ✓
Sønderborg	2008451	3638 ✓
Sønderborg	2008451	3639 ✓
Sønderborg	2008451	3640 ✓
Sønderborg	2008451	3641 ✓
Sønderborg	2008451	3642 ✓
Sønderborg	2008451	3648 ✓
Sønderborg	2008451	3649 ✓
Sønderborg	2008451	3653 ✓
Sønderborg	2008451	3655 ✓
Sønderborg	2008451	3658 ✓
Sønderborg	2008451	3659 ✓
Sønderborg	2008451	3660 ✓
Sønderborg	2008451	3661 ✓
Sønderborg	2008451	3662 ✓

Ejerlav	Ejerlavskode	Matrikelnummer
Sønderborg	2008451	3715 ✓
Sønderborg	2008451	3718 ✓
Sønderborg	2008451	3719 ✓
Sønderborg	2008451	3720 ✓
Sønderborg	2008451	3721 ✓
Sønderborg	2008451	3723 ✓
Sønderborg	2008451	3728 ✓
Sønderborg	2008451	3730 ✓
Sønderborg	2008451	3732 ✓
Sønderborg	2008451	3733 ✓
Sønderborg	2008451	3734 ✓
Sønderborg	2008451	3735 ✓
Sønderborg	2008451	3736 ✓
Sønderborg	2008451	3737 ✓
Sønderborg	2008451	3738 ✓
Sønderborg	2008451	3739 ✓
Sønderborg	2008451	3740 ✓
Sønderborg	2008451	3745 ✓
Sønderborg	2008451	3747 ✓
Sønderborg	2008451	3748 ✓
Sønderborg	2008451	3750 ✓
Sønderborg	2008451	3751 ✓
Sønderborg	2008451	3752 ✓
Sønderborg	2008451	3753 ✓
Sønderborg	2008451	3755 ✓
Sønderborg	2008451	✓3759 ✓
Sønderborg	2008451	3760 ✓
Sønderborg	2008451	3761 ✓
Sønderborg	2008451	3762 ✓
Sønderborg	2008451	3764 ✓
Sønderborg	2008451	3765 ✓
Sønderborg	2008451	3766 ✓
Sønderborg	2008451	3767 ✓
Sønderborg	2008451	3768 ✓
Sønderborg	2008451	3769 ✓
Sønderborg	2008451	3770 ✓
Sønderborg	2008451	3771 ✓
Sønderborg	2008451	3772 ✓
Sønderborg	2008451	3772 ✓
Sønderborg	2008451	3774 ✓
Sønderborg	2008451	3775 ✓
Sønderborg	2008451	3776 ✓
Sønderborg	2008451	3777 ✓
Sønderborg	2008451	3778 ✓
Sønderborg	2008451	3779 ✓
Sønderborg	2008451	3780 ✓
Sønderborg	2008451	3781 ✓
Sønderborg	2008451	3782 ✓
Sønderborg	2008451	3783 ✓
Sønderborg	2008451	3784 ✓
Sønderborg	2008451	3786 ✓
Sønderborg	2008451	✓3789 ✓
Sønderborg	2008451	3793 ✓
Sønderborg	2008451	3794 ✓
Sønderborg	2008451	3795 ✓
Sønderborg	2008451	3796 ✓
Sønderborg	2008451	3797 ✓
Sønderborg	2008451	3798 ✓
Sønderborg	2008451	3799 ✓
Sønderborg	2008451	3800 ✓
Sønderborg	2008451	3802 ✓
Sønderborg	2008451	3803 ✓

Ejerlav	Ejerlavskode	Matrikelnummer
Sønderborg	2008451	3804 ✓
Sønderborg	2008451	✓3805 ✓
Sønderborg	2008451	3807 ✓
Sønderborg	2008451	3808 ✓
Sønderborg	2008451	3809 ✓
Sønderborg	2008451	3810 ✓
Sønderborg	2008451	3811 ✓
Sønderborg	2008451	3812 ✓
Sønderborg	2008451	✓3813 ✓
Sønderborg	2008451	3815 ✓
Sønderborg	2008451	3819 ✓
Sønderborg	2008451	3820 ✓
Sønderborg	2008451	3821 ✓
Sønderborg	2008451	3822 ✓
Sønderborg	2008451	3823 ✓
Sønderborg	2008451	3824 ✓
Sønderborg	2008451	3825 ✓
Sønderborg	2008451	3827 ✓
Sønderborg	2008451	3828 ✓
Sønderborg	2008451	3829 ✓
Sønderborg	2008451	3830 ✓
Sønderborg	2008451	3831 ✓
Sønderborg	2008451	3832 ✓
Sønderborg	2008451	3833 ✓
Sønderborg	2008451	3837 ✓
Sønderborg	2008451	3839 ✓
Sønderborg	2008451	3840 ✓
Sønderborg	2008451	3841 ✓
Sønderborg	2008451	3842 ✓
Sønderborg	2008451	3843 ✓
Sønderborg	2008451	3844 ✓
Sønderborg	2008451	3845 ✓
Sønderborg	2008451	3846 ✓
Sønderborg	2008451	3847 ✓
Sønderborg	2008451	3848 ✓
Sønderborg	2008451	3849 ✓
Sønderborg	2008451	3850 ✓
Sønderborg	2008451	3851 ✓
Sønderborg	2008451	3852 ✓
Sønderborg	2008451	3853 ✓
Sønderborg	2008451	3854 ✓
Sønderborg	2008451	3855 ✓
Sønderborg	2008451	3856 ✓
Sønderborg	2008451	3857 ✓
Sønderborg	2008451	3858 ✓
Sønderborg	2008451	3859 ✓
Sønderborg	2008451	3860 ✓
Sønderborg	2008451	3861 ✓
Sønderborg	2008451	3862 ✓
Sønderborg	2008451	3863 ✓
Sønderborg	2008451	3864 ✓
Sønderborg	2008451	3865 ✓
Sønderborg	2008451	3866 ✓
Sønderborg	2008451	3867 ✓
Sønderborg	2008451	3868 ✓
Sønderborg	2008451	3869 ✓
Sønderborg	2008451	3870 ✓
Sønderborg	2008451	3871 ✓
Sønderborg	2008451	3872 ✓
Sønderborg	2008451	3873 ✓
Sønderborg	2008451	3874 ✓
Sønderborg	2008451	✓3875 ✓

Ejerlav	Ejerlavskode	Matrikelnummer
Sønderborg	2008451	3892 ✓
Sønderborg	2008451	3893 ✓
Sønderborg	2008451	3894 ✓
Sønderborg	2008451	3895 ✓
Sønderborg	2008451	3898 ✓
Sønderborg	2008451	3899 ✓
Sønderborg	2008451	3900 ✓
Sønderborg	2008451	3901 ✓
Sønderborg	2008451	3902 ✓
Sønderborg	2008451	3903 ✓
Sønderborg	2008451	3904 ✓
Sønderborg	2008451	3905 ✓
Sønderborg	2008451	3906 ✓
Sønderborg	2008451	3907 ✓
Sønderborg	2008451	3908 ✓
Sønderborg	2008451	3909 ✓
Sønderborg	2008451	3910 ✓
Sønderborg	2008451	3911 ✓
Sønderborg	2008451	3914 ✓
Sønderborg	2008451	3915 ✓
Sønderborg	2008451	3916 ✓
Sønderborg	2008451	3917 ✓
Sønderborg	2008451	3918 ✓
Sønderborg	2008451	✓3922 ✓
Sønderborg	2008451	3923 ✓
Sønderborg	2008451	3936 ✓
Sønderborg	2008451	3937 ✓
Sønderborg	2008451	3938 ✓
Sønderborg	2008451	3939 ✓
Sønderborg	2008451	3940 ✓
Sønderborg	2008451	3941 ✓
Sønderborg	2008451	3942 ✓
Sønderborg	2008451	3943 ✓
Sønderborg	2008451	3944 ✓
Sønderborg	2008451	3945 ✓
Sønderborg	2008451	3946 ✓
Sønderborg	2008451	3947 ✓
Sønderborg	2008451	3948 ✓
Sønderborg	2008451	3949 ✓
Sønderborg	2008451	3951 ✓
Sønderborg	2008451	3952 ✓
Sønderborg	2008451	3953 ✓
Sønderborg	2008451	3954 ✓
Sønderborg	2008451	3955 ✓
Sønderborg	2008451	3956 ✓
Sønderborg	2008451	3957 ✓
Sønderborg	2008451	3958 ✓
Sønderborg	2008451	3959 ✓
Sønderborg	2008451	3960 ✓
Sønderborg	2008451	3961 ✓
Sønderborg	2008451	3962 ✓
Sønderborg	2008451	3963 ✓
Sønderborg	2008451	3964 ✓
Sønderborg	2008451	3965 ✓
Sønderborg	2008451	3966 ✓
Sønderborg	2008451	3967 ✓
Sønderborg	2008451	3969 ✓
Sønderborg	2008451	3969 ✓
Sønderborg	2008451	3970 ✓
Sønderborg	2008451	3971 ✓
Sønderborg	2008451	3972 ✓
Sønderborg	2008451	3973 ✓

Ejerlav	Ejerlavskode	Matrikelnummer
Sønderborg	2008451	3978 ✓
Sønderborg	2008451	3979 ✓
Sønderborg	2008451	3980 ✓
Sønderborg	2008451	3981 ✓
Sønderborg	2008451	3982 ✓
Sønderborg	2008451	3984 ✓
Sønderborg	2008451	3985 ✓
Sønderborg	2008451	3986 ✓
Sønderborg	2008451	3987 ✓
Sønderborg	2008451	3988 ✓
Sønderborg	2008451	3989 ✓
Sønderborg	2008451	3990 ✓
Sønderborg	2008451	3991 ✓
Sønderborg	2008451	3992 ✓
Sønderborg	2008451	3993 ✓
Sønderborg	2008451	3994 ✓
Sønderborg	2008451	3995 ✓
Sønderborg	2008451	3996 ✓
Sønderborg	2008451	3997 ✓
Sønderborg	2008451	3998 ✓
Sønderborg	2008451	3999 ✓
Sønderborg	2008451	4000 ✓
Sønderborg	2008451	4001 ✓
Sønderborg	2008451	4002 ✓
Sønderborg	2008451	4003 ✓
Sønderborg	2008451	4004 ✓
Sønderborg	2008451	4005 ✓
Sønderborg	2008451	4006 ✓
Sønderborg	2008451	4007 ✓
Sønderborg	2008451	4008 ✓
Sønderborg	2008451	4009 ✓
Sønderborg	2008451	4010 ✓
Sønderborg	2008451	4011 ✓
Sønderborg	2008451	4012 ✓
Sønderborg	2008451	4013 ✓
Sønderborg	2008451	4016 ✓
Sønderborg	2008451	4018 ✓
Sønderborg	2008451	4019 ✓
Sønderborg	2008451	4038 ✓
Sønderborg	2008451	4039 ✓
Sønderborg	2008451	4039 ✓
Sønderborg	2008451	4041 ✓
Sønderborg	2008451	4041 ✓
Sønderborg	2008451	4044 ✓
Sønderborg	2008451	4045 ✓
Sønderborg	2008451	4046 ✓
Sønderborg	2008451	4047 ✓
Sønderborg	2008451	4048 ✓
Sønderborg	2008451	4049 ✓
Sønderborg	2008451	4050 ✓
Sønderborg	2008451	4051 ✓
Sønderborg	2008451	4057 ✓
Sønderborg	2008451	4059 ✓
Sønderborg	2008451	4060 ✓
Sønderborg	2008451	4064 ✓
Sønderborg	2008451	4066 ✓
Sønderborg	2008451	4078 ✓
Sønderborg	2008451	4099 ✓
Sønderborg	2008451	4100 ✓
Sønderborg	2008451	4101 ✓
Sønderborg	2008451	4102 ✓
Sønderborg	2008451	4103 ✓

Ejerlav	Ejerlavskode	Matrikelnummer
Sønderborg	2008451	4104 ✓
Sønderborg	2008451	4105 ✓
Sønderborg	2008451	4106 ✓
Sønderborg	2008451	4107 ✓
Sønderborg	2008451	4108 ✓
Sønderborg	2008451	4109 ✓
Sønderborg	2008451	4110 ✓
Sønderborg	2008451	4111 ✓
Sønderborg	2008451	4112 ✓
Sønderborg	2008451	4113 ✓
Sønderborg	2008451	4114 ✓
Sønderborg	2008451	4115 ✓
Sønderborg	2008451	4116 ✓
Sønderborg	2008451	4117 ✓
Sønderborg	2008451	4118 ✓
Sønderborg	2008451	4119 ✓
Sønderborg	2008451	4121 ✓
Sønderborg	2008451	4122 ✓
Sønderborg	2008451	4146 ✓
Sønderborg	2008451	4148 ✓
Sønderborg	2008451	✓4158 ✓
Sønderborg	2008451	4160 ✓
Sønderborg	2008451	4162 ✓
Sønderborg	2008451	4163 ✓
Sønderborg	2008451	4164 ✓
Sønderborg	2008451	4166 ✓
Sønderborg	2008451	4167 ✓
Sønderborg	2008451	4169 ✓
Sønderborg	2008451	4171 ✓
Sønderborg	2008451	4173 ✓
Sønderborg	2008451	4213 ✓
Sønderborg	2008451	4214 ✓
Sønderborg	2008451	4217 ✓
Sønderborg	2008451	4219 ✓
Sønderborg	2008451	4220 ✓
Sønderborg	2008451	4221 ✓
Sønderborg	2008451	4222 ✓
Sønderborg	2008451	4223 ✓
Sønderborg	2008451	4225 ✓
Sønderborg	2008451	4226 ✓
Sønderborg	2008451	4227 ✓
Sønderborg	2008451	4228 ✓
Sønderborg	2008451	4229 ✓
Sønderborg	2008451	4230 ✓
Sønderborg	2008451	4231 ✓
Sønderborg	2008451	4243 ✓
Sønderborg	2008451	4247 ✓
Sønderborg	2008451	4248 ✓
Sønderborg	2008451	4249 ✓
Sønderborg	2008451	4250 ✓
Sønderborg	2008451	4251 ✓
Sønderborg	2008451	4253 ✓
Sønderborg	2008451	4255 ✓
Sønderborg	2008451	4256 ✓
Sønderborg	2008451	4257 ✓
Sønderborg	2008451	4258 ✓
Sønderborg	2008451	4259 ✓
Sønderborg	2008451	4260 ✓
Sønderborg	2008451	4261 ✓
Sønderborg	2008451	4262 ✓
Sønderborg	2008451	4263 ✓
Sønderborg	2008451	4264 ✓

Ejerlav	Ejerlavskode	Matrikelnummer
Sønderborg	2008451	4265 ✓
Sønderborg	2008451	4266 ✓
Sønderborg	2008451	4267 ✓
Sønderborg	2008451	4268 ✓
Sønderborg	2008451	4269 ✓
Sønderborg	2008451	4292 ✓
Sønderborg	2008451	4314 ✓
Sønderborg	2008451	4315 ✓
Sønderborg	2008451	4316 ✓
Sønderborg	2008451	4317 ✓
Sønderborg	2008451	4318 ✓
Sønderborg	2008451	4319 ✓
Sønderborg	2008451	4323 ✓
Sønderborg	2008451	4324 ✓
Sønderborg	2008451	4325 ✓
Sønderborg	2008451	4326 ✓
Sønderborg	2008451	4327 ✓
Sønderborg	2008451	4328 ✓
Sønderborg	2008451	4329 ✓
Sønderborg	2008451	4330 ✓
Sønderborg	2008451	4331 ✓
Sønderborg	2008451	4332 ✓
Sønderborg	2008451	4333 ✓
Sønderborg	2008451	4334 ✓
Sønderborg	2008451	4335 ✓
Sønderborg	2008451	4336 ✓
Sønderborg	2008451	4337 ✓
Sønderborg	2008451	4338 ✓
Sønderborg	2008451	4339 ✓
Sønderborg	2008451	4340 ✓
Sønderborg	2008451	4341 ✓
Sønderborg	2008451	4342 ✓
Sønderborg	2008451	4343 ✓
Sønderborg	2008451	4344 ✓
Sønderborg	2008451	4345 ✓
Sønderborg	2008451	4350 ✓
Sønderborg	2008451	4351 ✓
Sønderborg	2008451	4353 ✓
Sønderborg	2008451	4354 ✓
Sønderborg	2008451	4355 ✓
Sønderborg	2008451	4356 ✓
Sønderborg	2008451	4357 ✓
Sønderborg	2008451	4358 ✓
Sønderborg	2008451	4359 ✓
Sønderborg	2008451	4360 ✓
Sønderborg	2008451	4361 ✓
Sønderborg	2008451	4362 ✓
Sønderborg	2008451	4363 ✓
Sønderborg	2008451	4364 ✓
Sønderborg	2008451	4365 ✓
Sønderborg	2008451	4366 ✓
Sønderborg	2008451	4367 ✓
Sønderborg	2008451	4368 ✓
Sønderborg	2008451	4369 ✓
Sønderborg	2008451	4370 ✓
Sønderborg	2008451	4371 ✓
Sønderborg	2008451	4372 ✓
Sønderborg	2008451	4373 ✓
Sønderborg	2008451	4375 ✓
Sønderborg	2008451	4376 ✓
Sønderborg	2008451	4382 ✓
Sønderborg	2008451	4383 ✓

Ejerlav	Ejerlavskode	Matrikelnummer
Sønderborg	2008451	4413 ✓
Sønderborg	2008451	4414 ✓
Sønderborg	2008451	4415 ✓
Sønderborg	2008451	4416 ✓
Sønderborg	2008451	4419 ✓
Sønderborg	2008451	4420 ✓
Sønderborg	2008451	4421 ✓
Sønderborg	2008451	4426 ✓
Sønderborg	2008451	4427 ✓
Sønderborg	2008451	4428 ✓
Sønderborg	2008451	4433 ✓
Sønderborg	2008451	4434 ✓
Sønderborg	2008451	4435 ✓
Sønderborg	2008451	4439 ✓
Sønderborg	2008451	4440 ✓
Sønderborg	2008451	4441 ✓
Sønderborg	2008451	4442 ✓
Sønderborg	2008451	4446 ✓
Sønderborg	2008451	4447 ✓
Sønderborg	2008451	4448 ✓
Sønderborg	2008451	4449 ✓
Sønderborg	2008451	4452 ✓
Sønderborg	2008451	4453 U
Sønderborg	2008451	4454 ✓
Sønderborg	2008451	4455 ✓
Sønderborg	2008451	4456 ✓
Sønderborg	2008451	4457 ✓
Sønderborg	2008451	4460 ✓
Sønderborg	2008451	4461 ✓
Sønderborg	2008451	4462 ✓
Sønderborg	2008451	4463 ✓
Sønderborg	2008451	4464 ✓
Sønderborg	2008451	4465 ✓
Sønderborg	2008451	4491 ✓
Sønderborg	2008451	4493 ✓
Sønderborg	2008451	4495 ✓
Sønderborg	2008451	4496 ✓
Sønderborg	2008451	4497 ✓
Sønderborg	2008451	4500 ✓
Sønderborg	2008451	4501 ✓
Sønderborg	2008451	4502 ✓
Sønderborg	2008451	4503 ✓
Sønderborg	2008451	4504 ✓
Sønderborg	2008451	4505 ✓
Sønderborg	2008451	4506 ✓
Sønderborg	2008451	4507 ✓
Sønderborg	2008451	4508 ✓
Sønderborg	2008451	4509 ✓
Sønderborg	2008451	4510 ✓
Sønderborg	2008451	4511 ✓
Sønderborg	2008451	4512 ✓
Sønderborg	2008451	4513 ✓
Sønderborg	2008451	4514 ✓
Sønderborg	2008451	4515 ✓
Sønderborg	2008451	4516 ✓
Sønderborg	2008451	4518 ✓
Sønderborg	2008451	4522 ✓
Sønderborg	2008451	4523 ✓
Sønderborg	2008451	4524 ✓
Sønderborg	2008451	4525 ✓
Sønderborg	2008451	4527 ✓
Sønderborg	2008451	4528 ✓

Ejerlav	Ejerlavskode	Matrikelnummer
Sønderborg	2008451	4532 ✓
Sønderborg	2008451	4536 ✓
Sønderborg	2008451	4537 ✓
Sønderborg	2008451	4540 ✓
Sønderborg	2008451	4541 ✓
Sønderborg	2008451	4542 ✓
Sønderborg	2008451	4543 ✓
Sønderborg	2008451	4544 ✓
Sønderborg	2008451	4545 ✓
Sønderborg	2008451	4546 ✓
Sønderborg	2008451	4547 ✓
Sønderborg	2008451	4548 ✓
Sønderborg	2008451	4549 ✓
Sønderborg	2008451	4550 ✓
Sønderborg	2008451	4551 ✓
Sønderborg	2008451	4559 ✓
Sønderborg	2008451	4560 ✓
Sønderborg	2008451	4561 ✓
Sønderborg	2008451	4562 ✓
Sønderborg	2008451	4563 ✓
Sønderborg	2008451	4564 ✓
Sønderborg	2008451	4565 ✓
Sønderborg	2008451	4566 ✓
Sønderborg	2008451	4567 ✓
Sønderborg	2008451	4568 ✓
Sønderborg	2008451	4571 ✓
Sønderborg	2008451	4574 ✓
Sønderborg	2008451	4575 ✓
Sønderborg	2008451	4576 ✓
Sønderborg	2008451	4577 ✓
Sønderborg	2008451	4578 ✓
Sønderborg	2008451	4579 ✓
Sønderborg	2008451	4580 ✓
Sønderborg	2008451	4581 ✓
Sønderborg	2008451	4582 ✓
Sønderborg	2008451	4583 ✓
Sønderborg	2008451	4584 ✓
Sønderborg	2008451	4585 ✓
Sønderborg	2008451	4586 ✓
Sønderborg	2008451	4590 ✓
Sønderborg	2008451	4590 ✓
Sønderborg	2008451	4645 ✓
Sønderborg	2008451	4664 ✓
Sønderborg	2008451	4666 ✓
Sønderborg	2008451	4666 ✓
Sønderborg	2008451	4666 ✓
Sønderborg	2008451	4666 ✓
Sønderborg	2008451	4667 ✓
Sønderborg	2008451	4669 ✓
Sønderborg	2008451	4702 ✓
Sønderborg	2008451	4703 ✓
Sønderborg	2008451	4708 ✓
Sønderborg	2008451	4708 ✓
Sønderborg	2008451	4710 ✓
Sønderborg	2008451	4715 ✓
Sønderborg	2008451	4722 ✓
Sønderborg	2008451	4746 ✓
Sønderborg	2008451	4747 ✓
Sønderborg	2008451	4748 ✓
Sønderborg	2008451	4749 ✓
Sønderborg	2008451	4750 ✓
Sønderborg	2008451	4751 ✓

Ejerlav	Ejerlavskode	Matrikelnummer
Sønderborg	2008451	4752 ✓
Sønderborg	2008451	4753 ✓
Sønderborg	2008451	4754 ✓
Sønderborg	2008451	4755 ✓
Sønderborg	2008451	4756 ✓
Sønderborg	2008451	4757 ✓
Sønderborg	2008451	4758 ✓
Sønderborg	2008451	4759 ✓
Sønderborg	2008451	4813 ✓
Sønderborg	2008451	4816 ✓
Sønderborg	2008451	4823 ✓
Sønderborg	2008451	4824 ✓
Sønderborg	2008451	4825 ✓
Sønderborg	2008451	4826 ✓
Sønderborg	2008451	4827 ✓
Sønderborg	2008451	4828 ✓
Sønderborg	2008451	4835 ✓
Sønderborg	2008451	4836 ✓
Sønderborg	2008451	4837 ✓
Sønderborg	2008451	4838 ✓
Sønderborg	2008451	4839 ✓
Sønderborg	2008451	4840 ✓
Sønderborg	2008451	4847 ✓
Sønderborg	2008451	4848 ✓
Sønderborg	2008451	4849 ✓
Sønderborg	2008451	4850 ✓
Sønderborg	2008451	4851 ✓
Sønderborg	2008451	4887 ✓
Sønderborg	2008451	4888 ✓
Sønderborg	2008451	4889 ✓
Sønderborg	2008451	4891 ✓
Sønderborg	2008451	4893 ✓
Sønderborg	2008451	4895 ✓
Sønderborg	2008451	4895 ✓
Sønderborg	2008451	4898 ✓
Sønderborg	2008451	4901 ✓
Sønderborg	2008451	4912 ✓
Sønderborg	2008451	4913 ✓
Sønderborg	2008451	4914 ✓
Sønderborg	2008451	4917 ✓
Sønderborg	2008451	4919 ✓
Sønderborg	2008451	4920 ✓
Sønderborg	2008451	4921 ✓
Sønderborg	2008451	4922 ✓
Sønderborg	2008451	4923 ✓
Sønderborg	2008451	4925 ✓
Sønderborg	2008451	4926 ✓
Sønderborg	2008451	4927 ✓
Sønderborg	2008451	4932 ✓
Sønderborg	2008451	4933 ✓
Sønderborg	2008451	4934 ✓
Sønderborg	2008451	4935 ✓
Sønderborg	2008451	4936 ✓
Sønderborg	2008451	4937 ✓
Sønderborg	2008451	4943 ✓
Sønderborg	2008451	4945 ✓
Sønderborg	2008451	4957 ✓
Sønderborg	2008451	4958 ✓
Sønderborg	2008451	4959 ✓
Sønderborg	2008451	4960 ✓
Sønderborg	2008451	4961 ✓
Sønderborg	2008451	4970 ✓

Ejerlav	Ejerlavskode	Matrikelnummer
Sønderborg	2008451	4972 ✓
Sønderborg	2008451	4974 ✓
Sønderborg	2008451	4975 ✓
Sønderborg	2008451	4976 ✓
Sønderborg	2008451	4977 ✓
Sønderborg	2008451	4978 ✓
Sønderborg	2008451	4979 ✓
Sønderborg	2008451	4993 ✓
Sønderborg	2008451	4997 ✓
Sønderborg	2008451	5010 ✓
Sønderborg	2008451	5016 ✓
Sønderborg	2008451	5021 ✓
Sønderborg	2008451	5022 ✓
Sønderborg	2008451	5044 ✓
Sønderborg	2008451	5045 ✓
Sønderborg	2008451	5046 ✓
Sønderborg	2008451	5047 ✓
Sønderborg	2008451	5048 ✓
Sønderborg	2008451	5049 ✓
Sønderborg	2008451	5050 ✓
Sønderborg	2008451	5051 ✓
Sønderborg	2008451	5052 ✓
Sønderborg	2008451	5066 ✓
Sønderborg	2008451	5072 ✓
Sønderborg	2008451	5078 ✓
Sønderborg	2008451	5079 ✓
Sønderborg	2008451	5080 ✓
Sønderborg	2008451	5081 ✓
Sønderborg	2008451	5082 ✓
Sønderborg	2008451	5083 ✓
Sønderborg	2008451	5084 ✓
Sønderborg	2008451	5085 ✓
Sønderborg	2008451	5091 ✓
Sønderborg	2008451	5092 ✓
Sønderborg	2008451	5093 ✓
Sønderborg	2008451	5098 ✓
Sønderborg	2008451	5099 ✓
Sønderborg	2008451	5100 ✓
Sønderborg	2008451	5101 ✓
Sønderborg	2008451	5118 ✓
Sønderborg	2008451	5119 ✓
Sønderborg	2008451	5121 ✓
Sønderborg	2008451	5125 ✓
Sønderborg	2008451	5126 ✓
Sønderborg	2008451	5127 ✓
Sønderborg	2008451	5128 ✓
Sønderborg	2008451	5129 ✓
Sønderborg	2008451	5130 ✓
Sønderborg	2008451	5135 ✓
Sønderborg	2008451	5137 ✓
Sønderborg	2008451	5140 ✓
Sønderborg	2008451	5149 ✓
Sønderborg	2008451	5152 ✓
Sønderborg	2008451	5153 ✓
Sønderborg	2008451	5154 ✓
Sønderborg	2008451	5158 ✓
Sønderborg	2008451	5161 ✓
Sønderborg	2008451	5162 ✓
Sønderborg	2008451	5170 ✓
Sønderborg	2008451	5176 ✓
Sønderborg	2008451	5176 ✓
Sønderborg	2008451	5176 ✓

Ejerlav	Ejerlavskode	Matrikelnummer
Sønderborg	2008451	✓5176 ✓
Sønderborg	2008451	✓5176 ✓
Sønderborg	2008451	✓5176 ✓
Sønderborg	2008451	✓5176 ✓
Sønderborg	2008451	✓5176 ✓
Sønderborg	2008451	✓5176 ✓
Sønderborg	2008451	✓5176 ✓
Sønderborg	2008451	✓5179 ✓
Sønderborg	2008451	✓5180 ✓
Sønderborg	2008451	✓5181 ✓
Sønderborg	2008451	5182 ✓
Sønderborg	2008451	5182 ✓
Sønderborg	2008451	5182 ✓
Sønderborg	2008451	5182 ✓
Sønderborg	2008451	5182 ✓
Sønderborg	2008451	5182 ✓
Sønderborg	2008451	5182 ✓
Sønderborg	2008451	✓5186 ✓
Sønderborg	2008451	5187 ✓
Sønderborg	2008451	5188 ✓
Sønderborg	2008451	5190 ✓
Sønderborg	2008451	5194 ✓
Sønderborg	2008451	✓5196 ✓
Sønderborg	2008451	5198 ✓
Sønderborg	2008451	5200 ✓
Sønderborg	2008451	5202 ✓
Sønderborg	2008451	5203 ✓
Sønderborg	2008451	5204 ✓
Sønderborg	2008451	5205 ✓
Sønderborg	2008451	5206 ✓
Sønderborg	2008451	5207 ✓
Sønderborg	2008451	5208 ✓
Sønderborg	2008451	5209 ✓
Sønderborg	2008451	5213 ✓
Sønderborg	2008451	5214 ✓
Sønderborg	2008451	5215 ✓
Sønderborg	2008451	5223 ✓
Sønderborg	2008451	5224 ✓
Sønderborg	2008451	5225 ✓
Sønderborg	2008451	5226 ✓
Sønderborg	2008451	5227 ✓
Sønderborg	2008451	5228 ✓
Sønderborg	2008451	5229 ✓
Sønderborg	2008451	5230 ✓
Sønderborg	2008451	5231 ✓
Sønderborg	2008451	5232 ✓
Sønderborg	2008451	5233 ✓
Sønderborg	2008451	5239 ✓
Sønderborg	2008451	5240 ✓
Sønderborg	2008451	5242 ✓
Sønderborg	2008451	5248 ✓
Sønderborg	2008451	5252 ✓
Sønderborg	2008451	5256 ✓
Sønderborg	2008451	5256 ✓
Sønderborg	2008451	5257 ✓
Sønderborg	2008451	5257 ✓
Sønderborg	2008451	5261 ✓
Sønderborg	2008451	✓5264 ✓
Sønderborg	2008451	✓5264 ✓
Sønderborg	2008451	5288 ✓
Sønderborg	2008451	5290 ✓

Ejerlav	Ejerlavskode	Matrikelnummer
Sønderborg	2008451	5291 ✓
Sønderborg	2008451	5292 ✓
Sønderborg	2008451	5293 ✓
Sønderborg	2008451	5296 ✓
Sønderborg	2008451	5302 ✓
Sønderborg	2008451	5305 ✓
Sønderborg	2008451	5326 ✓
Sønderborg	2008451	5327 ✓
Sønderborg	2008451	5330 ✓
Sønderborg	2008451	5331 ✓
Sønderborg	2008451	5332 ✓
Sønderborg	2008451	5335 ✓
Sønderborg	2008451	5336 ✓
Sønderborg	2008451	5343 ✓
Sønderborg	2008451	5344 ✓
Sønderborg	2008451	5345 ✓
Sønderborg	2008451	5346 ✓
Sønderborg	2008451	5348 ✓
Sønderborg	2008451	5349 ✓
Sønderborg	2008451	5377 ✓
Sønderborg	2008451	5379 ✓
Sønderborg	2008451	5405 ✓
Sønderborg	2008451	5408 ✓
Sønderborg	2008451	5409 ✓
Sønderborg	2008451	5410 ✓
Sønderborg	2008451	5418 ✓
Sønderborg	2008451	5419 ✓
Sønderborg	2008451	5440 ✓
Sønderborg	2008451	5443 ✓
Sønderborg	2008451	5444 ✓
Sønderborg	2008451	5446 ✓
Sønderborg	2008451	5454 ✓
Sønderborg	2008451	5455 ✓
Sønderborg	2008451	5456 ✓
Sønderborg	2008451	5457 ✓
Sønderborg	2008451	5458 ✓
Sønderborg	2008451	5459 ✓
Sønderborg	2008451	5460 ✓
Sønderborg	2008451	5461 ✓
Sønderborg	2008451	5462 ✓
Sønderborg	2008451	5463 ✓
Sønderborg	2008451	5464 ✓
Sønderborg	2008451	5465 ✓
Sønderborg	2008451	5466 ✓
Sønderskov, Ulkebøl	1550856	1 ✓
Sønderskov, Ulkebøl	1550856	1 ✓
Sønderskov, Ulkebøl	1550856	3 ✓
Sønderskov, Ulkebøl	1550856	8 ✓
Sønderskov, Ulkebøl	1550856	8 ✓
Sønderskov, Ulkebøl	1550856	12 ✓
Sottrup Ejerlav, Sottrup	1540452	5 ✓
Sottrup Ejerlav, Sottrup	1540452	5 ✓
Sottrup Ejerlav, Sottrup	1540452	6 ✓
Sottrup Ejerlav, Sottrup	1540452	6 ✓
Sottrup Ejerlav, Sottrup	1540452	7 ✓
Sottrup Ejerlav, Sottrup	1540452	7 ✓
Sottrup Ejerlav, Sottrup	1540452	7 ✓
Sottrup Ejerlav, Sottrup	1540452	11 ✓
Sottrup Ejerlav, Sottrup	1540452	13 ✓
Sottrup Ejerlav, Sottrup	1540452	15 ✓
Sottrup Ejerlav, Sottrup	1540452	15 ✓
Sottrup Ejerlav, Sottrup	1540452	15 ✓

Ejerlav	Ejerlavskode	Matrikelnummer
Sottrup Ejerlav, Sottrup	1540452	16 ✓
Sottrup Ejerlav, Sottrup	1540452	22 ✓
Sottrup Ejerlav, Sottrup	1540452	29 ✓
Sottrup Ejerlav, Sottrup	1540452	29 ✓
Sottrup Ejerlav, Sottrup	1540452	29 ✓
Sottrup Ejerlav, Sottrup	1540452	34 ✓
Sottrup Ejerlav, Sottrup	1540452	40 ✓
Sottrup Ejerlav, Sottrup	1540452	47 ✓
Sottrup Ejerlav, Sottrup	1540452	48 ✓
Sottrup Ejerlav, Sottrup	1540452	52 ✓
Sottrup Ejerlav, Sottrup	1540452	67 ✓
Sottrup Ejerlav, Sottrup	1540452	73 ✓
Sottrup Ejerlav, Sottrup	1540452	79 ✓
Sottrup Ejerlav, Sottrup	1540452	80 ✓
Sottrup Ejerlav, Sottrup	1540452	87 ✓
Sottrup Ejerlav, Sottrup	1540452	107 ✓
Sottrup Ejerlav, Sottrup	1540452	116 ✓
Sottrup Ejerlav, Sottrup	1540452	121 ✓
Sottrup Ejerlav, Sottrup	1540452	121 ✓
Sottrup Ejerlav, Sottrup	1540452	135 ✓
Sottrup Ejerlav, Sottrup	1540452	143 ✓
Sottrup Ejerlav, Sottrup	1540452	143 ✓
Sottrup Ejerlav, Sottrup	1540452	149 ✓
Sottrup Ejerlav, Sottrup	1540452	150 ✓
Sottrup Ejerlav, Sottrup	1540452	151 ✓
Sottrup Ejerlav, Sottrup	1540452	154 ✓
Sottrup Ejerlav, Sottrup	1540452	154 ✓
Sottrup Ejerlav, Sottrup	1540452	154 ✓
Sottrup Ejerlav, Sottrup	1540452	154 ✓
Sottrup Ejerlav, Sottrup	1540452	154 ✓
Sottrup Ejerlav, Sottrup	1540452	154 ✓
Sottrup Ejerlav, Sottrup	1540452	156 ✓
Sottrup Ejerlav, Sottrup	1540452	157 ✓
Sottrup Ejerlav, Sottrup	1540452	176 ✓
Sottrup Ejerlav, Sottrup	1540452	180 ✓
Sottrup Ejerlav, Sottrup	1540452	189 ✓
Sottrup Ejerlav, Sottrup	1540452	194 ✓
Sottrup Ejerlav, Sottrup	1540452	203 ✓
Sottrup Ejerlav, Sottrup	1540452	206 ✓
Sottrup Ejerlav, Sottrup	1540452	208 ✓
Sottrup Ejerlav, Sottrup	1540452	221 ✓
Sottrup Ejerlav, Sottrup	1540452	241 ✓
Sottrup Ejerlav, Sottrup	1540452	265 ✓
Sottrup Ejerlav, Sottrup	1540452	283 ✓
Sottrup Ejerlav, Sottrup	1540452	317 ✓
Sottrup Ejerlav, Sottrup	1540452	323 ✓
Sottrup Ejerlav, Sottrup	1540452	348 ✓
Sottrup Ejerlav, Sottrup	1540452	370 ✓
Sottrup Ejerlav, Sottrup	1540452	371 ✓
Sottrup Ejerlav, Sottrup	1540452	406 ✓
Sottrup Ejerlav, Sottrup	1540452	409 ✓
Sottrup Ejerlav, Sottrup	1540452	412 ✓
Sottrup Ejerlav, Sottrup	1540452	415 ✓
Sottrup Ejerlav, Sottrup	1540452	417 ✓
Sottrup Ejerlav, Sottrup	1540452	418 ✓
Sottrup Ejerlav, Sottrup	1540452	419 ✓
Sottrup Ejerlav, Sottrup	1540452	426 ✓
Sottrup Ejerlav, Sottrup	1540452	427 ✓
Sottrup Ejerlav, Sottrup	1540452	441 ✓
Sottrup Ejerlav, Sottrup	1540452	444 ✓
Sottrup Ejerlav, Sottrup	1540452	450 ✓
Sottrup Ejerlav, Sottrup	1540452	451 ✓

Ejerlav	Ejerlavskode	Matrikelnummer
Stevning, Svenstrup	1560552	11 ✓
Stevning, Svenstrup	1560552	12 ✓
Stevning, Svenstrup	1560552	12 ✓
Stevning, Svenstrup	1560552	13 ✓
Stevning, Svenstrup	1560552	13 ✓
Stevning, Svenstrup	1560552	14 ✓
Stevning, Svenstrup	1560552	14 ✓
Stevning, Svenstrup	1560552	15 ✓
Stevning, Svenstrup	1560552	15 ✓
Stevning, Svenstrup	1560552	15 ✓
Stevning, Svenstrup	1560552	15 ✓
Stevning, Svenstrup	1560552	16 ✓
Stevning, Svenstrup	1560552	19 ✓
Stevning, Svenstrup	1560552	20 ✓
Stevning, Svenstrup	1560552	20 ✓
Stevning, Svenstrup	1560552	22 ✓
Stevning, Svenstrup	1560552	23 ✓
Stevning, Svenstrup	1560552	24 ✓
Stevning, Svenstrup	1560552	24 ✓
Stevning, Svenstrup	1560552	25 ✓
Stevning, Svenstrup	1560552	25 ✓
Stevning, Svenstrup	1560552	25 ✓
Stevning, Svenstrup	1560552	25 ✓
Stevning, Svenstrup	1560552	26 ✓
Stevning, Svenstrup	1560552	27 ✓
Stevning, Svenstrup	1560552	28 ✓
Stevning, Svenstrup	1560552	30 ✓
Stevning, Svenstrup	1560552	32 ✓
Stevning, Svenstrup	1560552	34 ✓
Stevning, Svenstrup	1560552	35 ✓
Stevning, Svenstrup	1560552	35 ✓
Stevning, Svenstrup	1560552	40 ✓
Stevning, Svenstrup	1560552	40 ✓
Stevning, Svenstrup	1560552	40 ✓
Stevning, Svenstrup	1560552	43 ✓
Stevning, Svenstrup	1560552	43 ✓
Stevning, Svenstrup	1560552	43 ✓
Stevning, Svenstrup	1560552	64 ✓
Stevning, Svenstrup	1560552	73 ✓
Stevning, Svenstrup	1560552	95 ✓
Stevning, Svenstrup	1560552	95 ✓
Stevning, Svenstrup	1560552	95 ✓
Stevning, Svenstrup	1560552	108 ✓
Stevning, Svenstrup	1560552	128 ✓
Stevning, Svenstrup	1560552	132 ✓
Stevning, Svenstrup	1560552	136 ✓
Stevning, Svenstrup	1560552	146 ✓
Stevning, Svenstrup	1560552	148 ✓
Stevning, Svenstrup	1560552	164 ✓
Stevning, Svenstrup	1560552	176 ✓
Stevning, Svenstrup	1560552	177 ✓
Stevning, Svenstrup	1560552	178 ✓
Stevning, Svenstrup	1560552	184 ✓
Stevning, Svenstrup	1560552	193 ✓
Stevning, Svenstrup	1560552	208 ✓
Stevning, Svenstrup	1560552	210 ✓
Stevning, Svenstrup	1560552	261 ✓
Stevning, Svenstrup	1560552	267 ✓
Stevning, Svenstrup	1560552	267 ✓
Stevning, Svenstrup	1560552	345 ✓
Stevning, Svenstrup	1560552	348 ✓
Stevning, Svenstrup	1560552	352 ✓

Ejerlav	Ejerlavskode	Matrikelnummer
Stevning, Svenstrup	1560552	361 ✓
Stevning, Svenstrup	1560552	362 ✓
Stevning, Svenstrup	1560552	379 ✓
Stevning, Svenstrup	1560552	391 ✓
Stevning, Svenstrup	1560552	393 ✓
Stevning, Svenstrup	1560552	393 ✓
Stevning, Svenstrup	1560552	393 ✓
Stevning, Svenstrup	1560552	393 ✓
Stevning, Svenstrup	1560552	393 ✓
Stevning, Svenstrup	1560552	395 ✓
Stevning, Svenstrup	1560552	398 ✓
Stevning, Svenstrup	1560552	402 ✓
Stevning, Svenstrup	1560552	403 ✓
Stovgård, Dybbøl	1540253	59 ✓
Stovgård, Dybbøl	1540253	60 ✓
Stovgård, Dybbøl	1540253	66 ✓
Sundsmark, Ulkebøl	1550853	1 ✓
Sundsmark, Ulkebøl	1550853	1 ✓
Sundsmark, Ulkebøl	1550853	2 ✓
Sundsmark, Ulkebøl	1550853	2 ✓
Sundsmark, Ulkebøl	1550853	3 ✓
Sundsmark, Ulkebøl	1550853	6 ✓
Sundsmark, Ulkebøl	1550853	8 ✓
Sundsmark, Ulkebøl	1550853	9 ✓
Sundsmark, Ulkebøl	1550853	9 ✓
Sundsmark, Ulkebøl	1550853	10 ✓
Sundsmark, Ulkebøl	1550853	12 ✓
Sundsmark, Ulkebøl	1550853	13 ✓
Sundsmark, Ulkebøl	1550853	14 ✓
Sundsmark, Ulkebøl	1550853	17 ✓
Sundsmark, Ulkebøl	1550853	18 ✓
Sundsmark, Ulkebøl	1550853	19 ✓
Sundsmark, Ulkebøl	1550853	20 ✓
Sundsmark, Ulkebøl	1550853	23 ✓
Sundsmark, Ulkebøl	1550853	23 ✓
Sundsmark, Ulkebøl	1550853	24 ✓
Sundsmark, Ulkebøl	1550853	27 ✓
Sundsmark, Ulkebøl	1550853	28 ✓
Sundsmark, Ulkebøl	1550853	30 ✓
Sundsmark, Ulkebøl	1550853	30 ✓
Sundsmark, Ulkebøl	1550853	34 ✓
Sundsmark, Ulkebøl	1550853	36 ✓
Sundsmark, Ulkebøl	1550853	37 ✓
Sundsmark, Ulkebøl	1550853	37 ✓
Sundsmark, Ulkebøl	1550853	37 ✓
Sundsmark, Ulkebøl	1550853	37 ✓
Sundsmark, Ulkebøl	1550853	41 ✓
Sundsmark, Ulkebøl	1550853	45 ✓
Sundsmark, Ulkebøl	1550853	47 ✓
Sundsmark, Ulkebøl	1550853	47 ✓
Sundsmark, Ulkebøl	1550853	50 ✓
Sundsmark, Ulkebøl	1550853	52 ✓
Sundsmark, Ulkebøl	1550853	53 ✓
Sundsmark, Ulkebøl	1550853	60 ✓
Sundsmark, Ulkebøl	1550853	100 ✓
Sundsmark, Ulkebøl	1550853	108 ✓
Sundsmark, Ulkebøl	1550853	113 ✓
Sundsmark, Ulkebøl	1550853	125 ✓
Sundsmark, Ulkebøl	1550853	127 ✓
Sundsmark, Ulkebøl	1550853	131 ✓
Sundsmark, Ulkebøl	1550853	135 ✓
Sundsmark, Ulkebøl	1550853	136 ✓

Ejerlav	Ejerlavskode	Matrikelnummer
Sundsmark, Ulkebøl	1550853	137 ✓
Sundsmark, Ulkebøl	1550853	214 ✓
Sundsmark, Ulkebøl	1550853	254 ✓
Sundsmark, Ulkebøl	1550853	257 ✓
Sundsmark, Ulkebøl	1550853	293 ✓
Sundsmark, Ulkebøl	1550853	304 ✓
Sundsmark, Ulkebøl	1550853	305 ✓
Sundsmark, Ulkebøl	1550853	321 ✓
Sundsmark, Ulkebøl	1550853	322 ✓
Sundsmark, Ulkebøl	1550853	326 ✓
Sundsmark, Ulkebøl	1550853	329 ✓
Sundsmark, Ulkebøl	1550853	339 ✓
Sundsmark, Ulkebøl	1550853	340 ✓
Sundsmark, Ulkebøl	1550853	341 ✓
Sundsmark, Ulkebøl	1550853	343 ✓
Sundsmark, Ulkebøl	1550853	358 ✓
Sundsmark, Ulkebøl	1550853	364 ✓
Sundsmark, Ulkebøl	1550853	365 ✓
Sundsmark, Ulkebøl	1550853	366 ✓
Sundsmark, Ulkebøl	1550853	372 ✓
Sundsmark, Ulkebøl	1550853	375 ✓
Sundsmark, Ulkebøl	1550853	375 ✓
Sundsmark, Ulkebøl	1550853	375 ✓
Sundsmark, Ulkebøl	1550853	376 ✓
Sundsmark, Ulkebøl	1550853	376 ✓
Sundsmark, Ulkebøl	1550853	376 ✓
Sundsmark, Ulkebøl	1550853	383 ✓
Sundsmark, Ulkebøl	1550853	384 ✓
Sundsmark, Ulkebøl	1550853	384 ✓
Sundsmark, Ulkebøl	1550853	386 ✓
Sundsmark, Ulkebøl	1550853	390 ✓
Sundsmark, Ulkebøl	1550853	391 ✓
Sundsmark, Ulkebøl	1550853	394 ✓
Sundsmark, Ulkebøl	1550853	394 ✓
Sundsmark, Ulkebøl	1550853	395 ✓
Sundsmark, Ulkebøl	1550853	396 ✓
Sundsmark, Ulkebøl	1550853	397 ✓
Sundsmark, Ulkebøl	1550853	398 ✓
Sundsmark, Ulkebøl	1550853	399 ✓
Sundsmark, Ulkebøl	1550853	400 ✓
Sundsmark, Ulkebøl	1550853	401 ✓
Sundsmark, Ulkebøl	1550853	402 ✓
Sundsmark, Ulkebøl	1550853	403 ✓
Sundsmark, Ulkebøl	1550853	404 ✓
Sundsmark, Ulkebøl	1550853	405 ✓
Sundsmark, Ulkebøl	1550853	408 ✓
Sundsmark, Ulkebøl	1550853	409 ✓
Sundsmark, Ulkebøl	1550853	410 ✓
Sundsmark, Ulkebøl	1550853	411 ✓
Sundsmark, Ulkebøl	1550853	412 ✓
Sundsmark, Ulkebøl	1550853	413 ✓
Sundsmark, Ulkebøl	1550853	414 ✓
Sundsmark, Ulkebøl	1550853	415 ✓
Sundsmark, Ulkebøl	1550853	417 ✓
Sundsmark, Ulkebøl	1550853	419 ✓
Sundsmark, Ulkebøl	1550853	422 ✓
Sundsmark, Ulkebøl	1550853	426 ✓
Sundsmark, Ulkebøl	1550853	427 ✓
Sundsmark, Ulkebøl	1550853	428 ✓
Sundsmark, Ulkebøl	1550853	429 ✓
Sundsmark, Ulkebøl	1550853	430 ✓
Sundsmark, Ulkebøl	1550853	432 ✓

Ejerlav	Ejerlavskode	Matrikelnummer
Sundsmark, Ulkebøl	1550853	433 ✓
Sundsmark, Ulkebøl	1550853	434 ✓
Sundsmark, Ulkebøl	1550853	434 ✓
Sundsmark, Ulkebøl	1550853	434 ✓
Sundsmark, Ulkebøl	1550853	436 ✓
Sundsmark, Ulkebøl	1550853	437 ✓
Sundsmark, Ulkebøl	1550853	438 ✓
Sundsmark, Ulkebøl	1550853	441 ✓
Sundsmark, Ulkebøl	1550853	442 ✓
Sundsmark, Ulkebøl	1550853	443 ✓
Sundsmark, Ulkebøl	1550853	444 ✓
Sundsmark, Ulkebøl	1550853	444 ✓
Sundsmark, Ulkebøl	1550853	446 ✓
Sundsmark, Ulkebøl	1550853	448 ✓
Sundsmark, Ulkebøl	1550853	449 ✓
Sundsmark, Ulkebøl	1550853	450 ✓
Sundsmark, Ulkebøl	1550853	452 ✓
Sundsmark, Ulkebøl	1550853	454 ✓
Sundsmark, Ulkebøl	1550853	465 ✓
Sundsmark, Ulkebøl	1550853	467 ✓
Sundsmark, Ulkebøl	1550853	520 ✓
Sundsmark, Ulkebøl	1550853	521 ✓
Sundsmark, Ulkebøl	1550853	522 ✓
Sundsmark, Ulkebøl	1550853	523 ✓
Sundsmark, Ulkebøl	1550853	524 ✓
Sundsmark, Ulkebøl	1550853	525 ✓
Sundsmark, Ulkebøl	1550853	526 ✓
Sundsmark, Ulkebøl	1550853	527 ✓
Sundsmark, Ulkebøl	1550853	528 ✓
Sundsmark, Ulkebøl	1550853	529 ✓
Sundsmark, Ulkebøl	1550853	530 ✓
Sundsmark, Ulkebøl	1550853	531 ✓
Sundsmark, Ulkebøl	1550853	533 ✓
Sundsmark, Ulkebøl	1550853	534 ✓
Sundsmark, Ulkebøl	1550853	535 ✓
Sundsmark, Ulkebøl	1550853	536 ✓
Sundsmark, Ulkebøl	1550853	537 ✓
Sundsmark, Ulkebøl	1550853	538 ✓
Sundsmark, Ulkebøl	1550853	539 ✓
Sundsmark, Ulkebøl	1550853	540 ✓
Sundsmark, Ulkebøl	1550853	541 ✓
Sundsmark, Ulkebøl	1550853	542 ✓
Sundsmark, Ulkebøl	1550853	543 ✓
Sundsmark, Ulkebøl	1550853	544 ✓
Sundsmark, Ulkebøl	1550853	545 ✓
Sundsmark, Ulkebøl	1550853	546 ✓
Sundsmark, Ulkebøl	1550853	547 ✓
Sundsmark, Ulkebøl	1550853	549 ✓
Sundsmark, Ulkebøl	1550853	550 ✓
Sundsmark, Ulkebøl	1550853	551 ✓
Sundsmark, Ulkebøl	1550853	552 ✓
Sundsmark, Ulkebøl	1550853	553 ✓
Sundsmark, Ulkebøl	1550853	554 ✓
Sundsmark, Ulkebøl	1550853	555 ✓
Sundsmark, Ulkebøl	1550853	556 ✓
Sundsmark, Ulkebøl	1550853	557 ✓
Sundsmark, Ulkebøl	1550853	558 ✓
Sundsmark, Ulkebøl	1550853	558 ✓
Sundsmark, Ulkebøl	1550853	558 ✓
Sundsmark, Ulkebøl	1550853	559 ✓
Sundsmark, Ulkebøl	1550853	560 ✓
Sundsmark, Ulkebøl	1550853	561 ✓

Ejerlav	Ejerlavskode	Matrikelnummer
Sundsmark, Ulkebøl	1550853	562 ✓
Sundsmark, Ulkebøl	1550853	563 ✓
Sundsmark, Ulkebøl	1550853	564 ✓
Sundsmark, Ulkebøl	1550853	565 ✓
Sundsmark, Ulkebøl	1550853	566 ✓
Sundsmark, Ulkebøl	1550853	567 ✓
Sundsmark, Ulkebøl	1550853	568 ✓
Sundsmark, Ulkebøl	1550853	569 ✓
Sundsmark, Ulkebøl	1550853	570 ✓
Sundsmark, Ulkebøl	1550853	571 ✓
Sundsmark, Ulkebøl	1550853	572 ✓
Sundsmark, Ulkebøl	1550853	573 ✓
Sundsmark, Ulkebøl	1550853	574 ✓
Sundsmark, Ulkebøl	1550853	575 ✓
Sundsmark, Ulkebøl	1550853	576 ✓
Sundsmark, Ulkebøl	1550853	577 ✓
Sundsmark, Ulkebøl	1550853	578 ✓
Sundsmark, Ulkebøl	1550853	579 ✓
Sundsmark, Ulkebøl	1550853	580 ✓
Sundsmark, Ulkebøl	1550853	581 ✓
Sundsmark, Ulkebøl	1550853	582 ✓
Sundsmark, Ulkebøl	1550853	583 ✓
Sundsmark, Ulkebøl	1550853	584 ✓
Sundsmark, Ulkebøl	1550853	585 ✓
Sundsmark, Ulkebøl	1550853	586 ✓
Sundsmark, Ulkebøl	1550853	587 ✓
Sundsmark, Ulkebøl	1550853	588 ✓
Sundsmark, Ulkebøl	1550853	589 ✓
Sundsmark, Ulkebøl	1550853	590 ✓
Sundsmark, Ulkebøl	1550853	591 ✓
Sundsmark, Ulkebøl	1550853	592 ✓
Sundsmark, Ulkebøl	1550853	593 ✓
Sundsmark, Ulkebøl	1550853	594 ✓
Sundsmark, Ulkebøl	1550853	595 ✓
Sundsmark, Ulkebøl	1550853	596 ✓
Sundsmark, Ulkebøl	1550853	597 ✓
Sundsmark, Ulkebøl	1550853	598 ✓
Sundsmark, Ulkebøl	1550853	599 ✓
Sundsmark, Ulkebøl	1550853	600 ✓
Sundsmark, Ulkebøl	1550853	601 ✓
Sundsmark, Ulkebøl	1550853	602 ✓
Sundsmark, Ulkebøl	1550853	605 ✓
Sundsmark, Ulkebøl	1550853	606 ✓
Sundsmark, Ulkebøl	1550853	607 ✓
Sundsmark, Ulkebøl	1550853	608 ✓
Sundsmark, Ulkebøl	1550853	609 ✓
Sundsmark, Ulkebøl	1550853	610 ✓
Sundsmark, Ulkebøl	1550853	611 ✓
Sundsmark, Ulkebøl	1550853	612 ✓
Sundsmark, Ulkebøl	1550853	613 ✓
Sundsmark, Ulkebøl	1550853	614 ✓
Sundsmark, Ulkebøl	1550853	615 ✓
Sundsmark, Ulkebøl	1550853	616 ✓
Sundsmark, Ulkebøl	1550853	617 ✓
Sundsmark, Ulkebøl	1550853	618 ✓
Sundsmark, Ulkebøl	1550853	619 ✓
Sundsmark, Ulkebøl	1550853	620 ✓
Sundsmark, Ulkebøl	1550853	621 ✓
Sundsmark, Ulkebøl	1550853	622 ✓
Sundsmark, Ulkebøl	1550853	623 ✓
Sundsmark, Ulkebøl	1550853	624 ✓
Sundsmark, Ulkebøl	1550853	625 ✓

Ejerlav	Ejerlavskode	Matrikelnummer
Sundsmark, Ulkebøl	1550853	626 ✓
Sundsmark, Ulkebøl	1550853	627 ✓
Sundsmark, Ulkebøl	1550853	628 ✓
Sundsmark, Ulkebøl	1550853	629 ✓
Sundsmark, Ulkebøl	1550853	630 ✓
Sundsmark, Ulkebøl	1550853	631 ✓
Sundsmark, Ulkebøl	1550853	632 ✓
Sundsmark, Ulkebøl	1550853	633 ✓
Sundsmark, Ulkebøl	1550853	634 ✓
Sundsmark, Ulkebøl	1550853	635 ✓
Sundsmark, Ulkebøl	1550853	636 ✓
Sundsmark, Ulkebøl	1550853	637 ✓
Sundsmark, Ulkebøl	1550853	638 ✓
Sundsmark, Ulkebøl	1550853	640 ✓
Sundsmark, Ulkebøl	1550853	641 ✓
Sundsmark, Ulkebøl	1550853	642 ✓
Sundsmark, Ulkebøl	1550853	643 ✓
Sundsmark, Ulkebøl	1550853	644 ✓
Sundsmark, Ulkebøl	1550853	645 ✓
Sundsmark, Ulkebøl	1550853	647 ✓
Sundsmark, Ulkebøl	1550853	649 ✓
Sundsmark, Ulkebøl	1550853	650 ✓
Sundsmark, Ulkebøl	1550853	652 ✓
Sundsmark, Ulkebøl	1550853	654 ✓
Sundsmark, Ulkebøl	1550853	655 ✓
Sundsmark, Ulkebøl	1550853	657 ✓
Sundsmark, Ulkebøl	1550853	659 ✓
Sundsmark, Ulkebøl	1550853	660 ✓
Sundsmark, Ulkebøl	1550853	661 ✓
Sundsmark, Ulkebøl	1550853	662 ✓
Sundsmark, Ulkebøl	1550853	663 ✓
Sundsmark, Ulkebøl	1550853	664 ✓
Sundsmark, Ulkebøl	1550853	666 ✓
Sundsmark, Ulkebøl	1550853	667 ✓
Sundsmark, Ulkebøl	1550853	668 ✓
Sundsmark, Ulkebøl	1550853	669 ✓
Sundsmark, Ulkebøl	1550853	673 ✓
Sundsmark, Ulkebøl	1550853	673 ✓
Sundsmark, Ulkebøl	1550853	677 ✓
Sundsmark, Ulkebøl	1550853	678 ✓
Sundsmark, Ulkebøl	1550853	679 ✓
Sundsmark, Ulkebøl	1550853	680 ✓
Sundsmark, Ulkebøl	1550853	681 ✓
Sundsmark, Ulkebøl	1550853	682 ✓
Sundsmark, Ulkebøl	1550853	683 ✓
Sundsmark, Ulkebøl	1550853	684 ✓
Sundsmark, Ulkebøl	1550853	685 ✓
Sundsmark, Ulkebøl	1550853	686 ✓
Sundsmark, Ulkebøl	1550853	687 ✓
Sundsmark, Ulkebøl	1550853	688 ✓
Sundsmark, Ulkebøl	1550853	689 ✓
Sundsmark, Ulkebøl	1550853	690 ✓
Sundsmark, Ulkebøl	1550853	691 ✓
Sundsmark, Ulkebøl	1550853	692 ✓
Sundsmark, Ulkebøl	1550853	693 ✓
Sundsmark, Ulkebøl	1550853	694 ✓
Sundsmark, Ulkebøl	1550853	695 ✓
Sundsmark, Ulkebøl	1550853	696 ✓
Sundsmark, Ulkebøl	1550853	697 ✓
Sundsmark, Ulkebøl	1550853	698 ✓
Sundsmark, Ulkebøl	1550853	699 ✓
Sundsmark, Ulkebøl	1550853	700 ✓

Ejerlav	Ejerlavskode	Matrikelnummer
Sundsmark, Ulkebøl	1550853	701 ✓
Sundsmark, Ulkebøl	1550853	702 ✓
Sundsmark, Ulkebøl	1550853	703 ✓
Sundsmark, Ulkebøl	1550853	704 ✓
Sundsmark, Ulkebøl	1550853	705 ✓
Sundsmark, Ulkebøl	1550853	706 ✓
Sundsmark, Ulkebøl	1550853	707 ✓
Sundsmark, Ulkebøl	1550853	708 ✓
Sundsmark, Ulkebøl	1550853	709 ✓
Sundsmark, Ulkebøl	1550853	710 ✓
Sundsmark, Ulkebøl	1550853	711 ✓
Sundsmark, Ulkebøl	1550853	712 ✓
Sundsmark, Ulkebøl	1550853	713 ✓
Sundsmark, Ulkebøl	1550853	714 ✓
Sundsmark, Ulkebøl	1550853	715 ✓
Sundsmark, Ulkebøl	1550853	716 ✓
Sundsmark, Ulkebøl	1550853	717 ✓
Sundsmark, Ulkebøl	1550853	718 ✓
Sundsmark, Ulkebøl	1550853	720 ✓
Sundsmark, Ulkebøl	1550853	721 ✓
Sundsmark, Ulkebøl	1550853	722 ✓
Sundsmark, Ulkebøl	1550853	723 ✓
Sundsmark, Ulkebøl	1550853	724 ✓
Sundsmark, Ulkebøl	1550853	725 ✓
Sundsmark, Ulkebøl	1550853	726 ✓
Sundsmark, Ulkebøl	1550853	727 ✓
Sundsmark, Ulkebøl	1550853	728 ✓
Sundsmark, Ulkebøl	1550853	729 ✓
Sundsmark, Ulkebøl	1550853	730 ✓
Sundsmark, Ulkebøl	1550853	731 ✓
Sundsmark, Ulkebøl	1550853	732 ✓
Sundsmark, Ulkebøl	1550853	733 ✓
Sundsmark, Ulkebøl	1550853	734 ✓
Sundsmark, Ulkebøl	1550853	735 ✓
Sundsmark, Ulkebøl	1550853	736 ✓
Sundsmark, Ulkebøl	1550853	737 ✓
Sundsmark, Ulkebøl	1550853	738 ✓
Sundsmark, Ulkebøl	1550853	739 ✓
Sundsmark, Ulkebøl	1550853	740 ✓
Sundsmark, Ulkebøl	1550853	741 ✓
Sundsmark, Ulkebøl	1550853	742 ✓
Sundsmark, Ulkebøl	1550853	743 ✓
Sundsmark, Ulkebøl	1550853	744 ✓
Sundsmark, Ulkebøl	1550853	745 ✓
Sundsmark, Ulkebøl	1550853	746 ✓
Sundsmark, Ulkebøl	1550853	747 ✓
Sundsmark, Ulkebøl	1550853	748 ✓
Sundsmark, Ulkebøl	1550853	749 ✓
Sundsmark, Ulkebøl	1550853	750 ✓
Sundsmark, Ulkebøl	1550853	751 ✓
Sundsmark, Ulkebøl	1550853	752 ✓
Sundsmark, Ulkebøl	1550853	753 ✓
Sundsmark, Ulkebøl	1550853	754 ✓
Sundsmark, Ulkebøl	1550853	755 ✓
Sundsmark, Ulkebøl	1550853	756 ✓
Sundsmark, Ulkebøl	1550853	757 ✓
Sundsmark, Ulkebøl	1550853	758 ✓
Sundsmark, Ulkebøl	1550853	760 ✓
Sundsmark, Ulkebøl	1550853	761 ✓
Sundsmark, Ulkebøl	1550853	762 ✓
Sundsmark, Ulkebøl	1550853	763 ✓
Sundsmark, Ulkebøl	1550853	764 ✓

Ejerlav	Ejerlavskode	Matrikelnummer
Sundsmark, Ulkebøl	1550853	765 ✓
Sundsmark, Ulkebøl	1550853	766 ✓
Sundsmark, Ulkebøl	1550853	767 ✓
Sundsmark, Ulkebøl	1550853	768 ✓
Sundsmark, Ulkebøl	1550853	769 ✓
Sundsmark, Ulkebøl	1550853	770 ✓
Sundsmark, Ulkebøl	1550853	771 ✓
Sundsmark, Ulkebøl	1550853	772 ✓
Sundsmark, Ulkebøl	1550853	773 ✓
Sundsmark, Ulkebøl	1550853	774 ✓
Sundsmark, Ulkebøl	1550853	775 ✓
Sundsmark, Ulkebøl	1550853	776 ✓
Sundsmark, Ulkebøl	1550853	779 ✓
Sundsmark, Ulkebøl	1550853	779 ✓
Sundsmark, Ulkebøl	1550853	780 ✓
Sundsmark, Ulkebøl	1550853	781 ✓
Sundsmark, Ulkebøl	1550853	782 ✓
Sundsmark, Ulkebøl	1550853	783 ✓
Sundsmark, Ulkebøl	1550853	784 ✓
Sundsmark, Ulkebøl	1550853	785 ✓
Sundsmark, Ulkebøl	1550853	786 ✓
Sundsmark, Ulkebøl	1550853	787 ✓
Sundsmark, Ulkebøl	1550853	788 ✓
Sundsmark, Ulkebøl	1550853	789 ✓
Sundsmark, Ulkebøl	1550853	790 ✓
Sundsmark, Ulkebøl	1550853	791 ✓
Sundsmark, Ulkebøl	1550853	792 ✓
Sundsmark, Ulkebøl	1550853	793 ✓
Sundsmark, Ulkebøl	1550853	794 ✓
Sundsmark, Ulkebøl	1550853	795 ✓
Sundsmark, Ulkebøl	1550853	796 ✓
Sundsmark, Ulkebøl	1550853	797 ✓
Sundsmark, Ulkebøl	1550853	798 ✓
Sundsmark, Ulkebøl	1550853	799 ✓
Sundsmark, Ulkebøl	1550853	800 ✓
Sundsmark, Ulkebøl	1550853	801 ✓
Sundsmark, Ulkebøl	1550853	802 ✓
Sundsmark, Ulkebøl	1550853	803 ✓
Sundsmark, Ulkebøl	1550853	804 ✓
Sundsmark, Ulkebøl	1550853	805 ✓
Sundsmark, Ulkebøl	1550853	806 ✓
Sundsmark, Ulkebøl	1550853	807 ✓
Sundsmark, Ulkebøl	1550853	808 ✓
Sundsmark, Ulkebøl	1550853	809 ✓
Sundsmark, Ulkebøl	1550853	810 ✓
Sundsmark, Ulkebøl	1550853	811 ✓
Sundsmark, Ulkebøl	1550853	817 ✓
Sundsmark, Ulkebøl	1550853	821 ✓
Sundsmark, Ulkebøl	1550853	824 ✓
Sundsmark, Ulkebøl	1550853	825 ✓
Sundsmark, Ulkebøl	1550853	827 ✓
Sundsmark, Ulkebøl	1550853	828 ✓
Sundsmark, Ulkebøl	1550853	828 ✓
Sundsmark, Ulkebøl	1550853	828 ✓
Sundsmark, Ulkebøl	1550853	828 ✓
Sundsmark, Ulkebøl	1550853	832 ✓
Sundsmark, Ulkebøl	1550853	833 ✓
Sundsmark, Ulkebøl	1550853	834 ✓
Sundsmark, Ulkebøl	1550853	835 ✓
Sundsmark, Ulkebøl	1550853	837 ✓
Sundsmark, Ulkebøl	1550853	838 ✓
Sundsmark, Ulkebøl	1550853	840 ✓

Ejerlav	Ejerlavskode	Matrikelnummer
Sundsmark, Ulkebøl	1550853	841 ✓
Sundsmark, Ulkebøl	1550853	845 ✓
Sundsmark, Ulkebøl	1550853	846 ✓
Sundsmark, Ulkebøl	1550853	847 ✓
Sundsmark, Ulkebøl	1550853	848 ✓
Sundsmark, Ulkebøl	1550853	849 ✓
Sundsmark, Ulkebøl	1550853	850 ✓
Sundsmark, Ulkebøl	1550853	851 ✓
Sundsmark, Ulkebøl	1550853	852 ✓
Svenstrup Ejerlav, Sven	1560551	5 ✓
Svenstrup Ejerlav, Sven	1560551	17 ✓
Ulkebøl Ejerlav, Ulkebøl	1550854	8 ✓
Ulkebøl Ejerlav, Ulkebøl	1550854	8 ✓
Ulkebøl Ejerlav, Ulkebøl	1550854	8 ✓
Ulkebøl Ejerlav, Ulkebøl	1550854	23 ✓
Ulkebøl Ejerlav, Ulkebøl	1550854	25 ✓
Ulkebøl Ejerlav, Ulkebøl	1550854	94 ✓
Ulkebøl Ejerlav, Ulkebøl	1550854	105 ✓
Ulkebøl Ejerlav, Ulkebøl	1550854	105 ✓
Ulkebøl Ejerlav, Ulkebøl	1550854	105 ✓
Ulkebøl Ejerlav, Ulkebøl	1550854	113 ✓
Ulkebøl Ejerlav, Ulkebøl	1550854	118 ✓
Ulkebøl Ejerlav, Ulkebøl	1550854	125 ✓
Ulkebøl Ejerlav, Ulkebøl	1550854	150 ✓
Ulkebøl Ejerlav, Ulkebøl	1550854	185 ✓
Ulkebøl Ejerlav, Ulkebøl	1550854	189 ✓
Ulkebøl Ejerlav, Ulkebøl	1550854	190 ✓
Ulkebøl Ejerlav, Ulkebøl	1550854	191 ✓
Ulkebøl Ejerlav, Ulkebøl	1550854	200 ✓
Ulkebøl Ejerlav, Ulkebøl	1550854	203 ✓
Ulkebøl Ejerlav, Ulkebøl	1550854	204 ✓
Ulkebøl Ejerlav, Ulkebøl	1550854	209 ✓
Ulkebøl Ejerlav, Ulkebøl	1550854	295 ✓
Ulkebøl Ejerlav, Ulkebøl	1550854	644 ✓
Ulkebøl Ejerlav, Ulkebøl	1550854	783 ✓
Ulkebøl Ejerlav, Ulkebøl	1550854	784 ✓
Ulkebøl Ejerlav, Ulkebøl	1550854	785 ✓
Ulkebøl Ejerlav, Ulkebøl	1550854	786 ✓
Ulkebøl Ejerlav, Ulkebøl	1550854	787 ✓
Ulkebøl Ejerlav, Ulkebøl	1550854	788 ✓
Ulkebøl Ejerlav, Ulkebøl	1550854	789 ✓
Ulkebøl Ejerlav, Ulkebøl	1550854	790 ✓
Ulkebøl Ejerlav, Ulkebøl	1550854	791 ✓
Ulkebøl Ejerlav, Ulkebøl	1550854	792 ✓
Ulkebøl Ejerlav, Ulkebøl	1550854	793 ✓
Ulkebøl Ejerlav, Ulkebøl	1550854	794 ✓
Ulkebøl Ejerlav, Ulkebøl	1550854	795 ✓
Ulkebøl Ejerlav, Ulkebøl	1550854	796 ✓
Ulkebøl Ejerlav, Ulkebøl	1550854	797 ✓
Ulkebøl Ejerlav, Ulkebøl	1550854	798 ✓
Ulkebøl Ejerlav, Ulkebøl	1550854	799 ✓
Ulkebøl Ejerlav, Ulkebøl	1550854	800 ✓
Ulkebøl Ejerlav, Ulkebøl	1550854	801 ✓
Ulkebøl Ejerlav, Ulkebøl	1550854	802 ✓
Ulkebøl Ejerlav, Ulkebøl	1550854	803 ✓
Ulkebøl Ejerlav, Ulkebøl	1550854	804 ✓
Ulkebøl Ejerlav, Ulkebøl	1550854	805 ✓
Ulkebøl Ejerlav, Ulkebøl	1550854	806 ✓
Ulkebøl Ejerlav, Ulkebøl	1550854	807 ✓
Ulkebøl Ejerlav, Ulkebøl	1550854	808 ✓
Ulkebøl Ejerlav, Ulkebøl	1550854	820 ✓
Ulkebøl Ejerlav, Ulkebøl	1550854	820 ✓

✓ OK
B/S

Ejerlav	Ejerlavskode	Matrikelnummer
Ulkebøl Ejerlav, Ulkebøl	1550854	825
Ulkebøl Ejerlav, Ulkebøl	1550854	828 -
Ulkebøl Ejerlav, Ulkebøl	1550854	828
Ulkebøl Ejerlav, Ulkebøl	1550854	829
Ulkebøl Ejerlav, Ulkebøl	1550854	831
Ulkebøl Ejerlav, Ulkebøl	1550854	897 .
Ulkebøl Ejerlav, Ulkebøl	1550854	901
Ulkebøl Ejerlav, Ulkebøl	1550854	901
Ulkebøl Ejerlav, Ulkebøl	1550854	901
Ulkebøl Ejerlav, Ulkebøl	1550854	920
Ulkebøl Ejerlav, Ulkebøl	1550854	1012
Vollerup under Augusten	2008552	✓11
Vollerup under Augusten	2008552	✓11
Vollerup under Augusten	2008552	✓11
Vollerup under Augusten	2008552	✓11
Vollerup under Augusten	2008552	15
Vollerup under Augusten	2008552	15
Vollerup under Augusten	2008552	15
Vollerup under Augusten	2008552	15
Vollerup under Augusten	2008552	56
Vollerup under Augusten	2008552	58
Vollerup under Augusten	2008552	103
Vollerup under Augusten	2008552	103
Vollerup under Augusten	2008552	104
Vollerup under Augusten	2008552	104
Vollerup under Augusten	2008552	122
Vollerup under Augusten	2008552	144
Vollerup under Augusten	2008552	184
Vollerup under Augusten	2008552	185
Vollerup under Augusten	2008552	195
Vollerup under Augusten	2008552	223
Vollerup under Augusten	2008552	224
Vollerup under Augusten	2008552	249
Vollerup under Augusten	2008552	273
Vollerup under Augusten	2008552	274
Vollerup under Augusten	2008552	274
Vollerup, Ulkebøl	1550855	1
Vollerup, Ulkebøl	1550855	2
Vollerup, Ulkebøl	1550855	3
Vollerup, Ulkebøl	1550855	4
Vollerup, Ulkebøl	1550855	4
Vollerup, Ulkebøl	1550855	5
Vollerup, Ulkebøl	1550855	5
Vollerup, Ulkebøl	1550855	7
Vollerup, Ulkebøl	1550855	✓8
Vollerup, Ulkebøl	1550855	✓8
Vollerup, Ulkebøl	1550855	✓8
Vollerup, Ulkebøl	1550855	✓8
Vollerup, Ulkebøl	1550855	9
Vollerup, Ulkebøl	1550855	10
Vollerup, Ulkebøl	1550855	10
Vollerup, Ulkebøl	1550855	10
Vollerup, Ulkebøl	1550855	10
Vollerup, Ulkebøl	1550855	12
Vollerup, Ulkebøl	1550855	12
Vollerup, Ulkebøl	1550855	13
Vollerup, Ulkebøl	1550855	16
Vollerup, Ulkebøl	1550855	17
Vollerup, Ulkebøl	1550855	18
Vollerup, Ulkebøl	1550855	19
Vollerup, Ulkebøl	1550855	20
Vollerup, Ulkebøl	1550855	21

Ejerlav	Ejerlavskode	Matrikelnummer
Vollerup, Ulkebøl	1550855	22
Vollerup, Ulkebøl	1550855	23
Vollerup, Ulkebøl	1550855	24
Vollerup, Ulkebøl	1550855	25
Vollerup, Ulkebøl	1550855	26
Vollerup, Ulkebøl	1550855	27
Vollerup, Ulkebøl	1550855	29
Vollerup, Ulkebøl	1550855	30
Vollerup, Ulkebøl	1550855	31
Vollerup, Ulkebøl	1550855	32
Vollerup, Ulkebøl	1550855	33
Vollerup, Ulkebøl	1550855	33
Vollerup, Ulkebøl	1550855	33
Vollerup, Ulkebøl	1550855	34
Vollerup, Ulkebøl	1550855	35
Vollerup, Ulkebøl	1550855	38
Vollerup, Ulkebøl	1550855	40
Vollerup, Ulkebøl	1550855	42
Vollerup, Ulkebøl	1550855	43
Vollerup, Ulkebøl	1550855	44
Vollerup, Ulkebøl	1550855	45
Vollerup, Ulkebøl	1550855	48
Vollerup, Ulkebøl	1550855	49
Vollerup, Ulkebøl	1550855	50
Vollerup, Ulkebøl	1550855	51
Vollerup, Ulkebøl	1550855	52
Vollerup, Ulkebøl	1550855	53
Vollerup, Ulkebøl	1550855	54
Vollerup, Ulkebøl	1550855	57
Vollerup, Ulkebøl	1550855	62
Vollerup, Ulkebøl	1550855	66
Vollerup, Ulkebøl	1550855	67
Vollerup, Ulkebøl	1550855	72
Vollerup, Ulkebøl	1550855	72
Vollerup, Ulkebøl	1550855	73
Vollerup, Ulkebøl	1550855	74
Vollerup, Ulkebøl	1550855	76
Vollerup, Ulkebøl	1550855	79
Vollerup, Ulkebøl	1550855	79
Vollerup, Ulkebøl	1550855	79
Vollerup, Ulkebøl	1550855	79
Vollerup, Ulkebøl	1550855	79
Vollerup, Ulkebøl	1550855	80
Vollerup, Ulkebøl	1550855	81
Vollerup, Ulkebøl	1550855	82
Vollerup, Ulkebøl	1550855	83
Vollerup, Ulkebøl	1550855	84
Vollerup, Ulkebøl	1550855	86
Vollerup, Ulkebøl	1550855	89
Vollerup, Ulkebøl	1550855	90
Vollerup, Ulkebøl	1550855	91
Vollerup, Ulkebøl	1550855	92
Vollerup, Ulkebøl	1550855	94
Vollerup, Ulkebøl	1550855	97
Vollerup, Ulkebøl	1550855	98
Vollerup, Ulkebøl	1550855	99
Vollerup, Ulkebøl	1550855	99
Vollerup, Ulkebøl	1550855	101
Vollerup, Ulkebøl	1550855	102
Vollerup, Ulkebøl	1550855	107
Vollerup, Ulkebøl	1550855	108

Ejerlav	Ejerlavskode	Matrikelnummer
Vollerup, Ulkebøl	1550855	110
Vollerup, Ulkebøl	1550855	112
Vollerup, Ulkebøl	1550855	112
Vollerup, Ulkebøl	1550855	112
Vollerup, Ulkebøl	1550855	115
Vollerup, Ulkebøl	1550855	117
Vollerup, Ulkebøl	1550855	117
Vollerup, Ulkebøl	1550855	120
Vollerup, Ulkebøl	1550855	121
Vollerup, Ulkebøl	1550855	128
Vollerup, Ulkebøl	1550855	129
Vollerup, Ulkebøl	1550855	133
Vollerup, Ulkebøl	1550855	135
Vollerup, Ulkebøl	1550855	140
Vollerup, Ulkebøl	1550855	154
Vollerup, Ulkebøl	1550855	155
Vollerup, Ulkebøl	1550855	155
Vollerup, Ulkebøl	1550855	155
Vollerup, Ulkebøl	1550855	163
Vollerup, Ulkebøl	1550855	164
Vollerup, Ulkebøl	1550855	165
Vollerup, Ulkebøl	1550855	166
Vollerup, Ulkebøl	1550855	167
Vollerup, Ulkebøl	1550855	167
Vollerup, Ulkebøl	1550855	177
Vollerup, Ulkebøl	1550855	178
Vollerup, Ulkebøl	1550855	179
Vollerup, Ulkebøl	1550855	181
Vollerup, Ulkebøl	1550855	182
Vollerup, Ulkebøl	1550855	183
Vollerup, Ulkebøl	1550855	186
Vollerup, Ulkebøl	1550855	188
Vollerup, Ulkebøl	1550855	192
Vollerup, Ulkebøl	1550855	193
Vollerup, Ulkebøl	1550855	203
Vollerup, Ulkebøl	1550855	204
Vollerup, Ulkebøl	1550855	206
Vollerup, Ulkebøl	1550855	207
Vollerup, Ulkebøl	1550855	209
Vollerup, Ulkebøl	1550855	210
Vollerup, Ulkebøl	1550855	211
Vollerup, Ulkebøl	1550855	211
Vollerup, Ulkebøl	1550855	211
Vollerup, Ulkebøl	1550855	211
Vollerup, Ulkebøl	1550855	211
Vollerup, Ulkebøl	1550855	211
Vollerup, Ulkebøl	1550855	212
Vollerup, Ulkebøl	1550855	213
Vollerup, Ulkebøl	1550855	214
Vollerup, Ulkebøl	1550855	216
Vollerup, Ulkebøl	1550855	217
Vollerup, Ulkebøl	1550855	228
Vollerup, Ulkebøl	1550855	229
Vollerup, Ulkebøl	1550855	230
Vollerup, Ulkebøl	1550855	234
Vollerup, Ulkebøl	1550855	235
Vollerup, Ulkebøl	1550855	236
Vollerup, Ulkebøl	1550855	237
Vollerup, Ulkebøl	1550855	238
Vollerup, Ulkebøl	1550855	239
Vollerup, Ulkebøl	1550855	240
Vollerup, Ulkebøl	1550855	243
Vollerup, Ulkebøl	1550855	246

OK ✓
BO

Ejerlav	Ejerlavskode	Matrikelnummer
Vollerup, Ulkebøl	1550855	247
Vollerup, Ulkebøl	1550855	248
Vollerup, Ulkebøl	1550855	250
Vollerup, Ulkebøl	1550855	251
Vollerup, Ulkebøl	1550855	252
Vollerup, Ulkebøl	1550855	253
Vollerup, Ulkebøl	1550855	255
Vollerup, Ulkebøl	1550855	256
Vollerup, Ulkebøl	1550855	257
Vollerup, Ulkebøl	1550855	259
Vollerup, Ulkebøl	1550855	262
Vollerup, Ulkebøl	1550855	263
Vollerup, Ulkebøl	1550855	267
Vollerup, Ulkebøl	1550855	268
Vollerup, Ulkebøl	1550855	269
Vollerup, Ulkebøl	1550855	270
Vollerup, Ulkebøl	1550855	275
Vollerup, Ulkebøl	1550855	276
Vollerup, Ulkebøl	1550855	277
Vollerup, Ulkebøl	1550855	278
Vollerup, Ulkebøl	1550855	278
Vollerup, Ulkebøl	1550855	282
Vollerup, Ulkebøl	1550855	282
Vollerup, Ulkebøl	1550855	282
Vollerup, Ulkebøl	1550855	282
Vollerup, Ulkebøl	1550855	283
Vollerup, Ulkebøl	1550855	284
Vollerup, Ulkebøl	1550855	286
Vollerup, Ulkebøl	1550855	286
Vollerup, Ulkebøl	1550855	287
Vollerup, Ulkebøl	1550855	288
Vollerup, Ulkebøl	1550855	289
Vollerup, Ulkebøl	1550855	290
Vollerup, Ulkebøl	1550855	291
Vollerup, Ulkebøl	1550855	292
Vollerup, Ulkebøl	1550855	293
Vollerup, Ulkebøl	1550855	294
Vollerup, Ulkebøl	1550855	295
Vollerup, Ulkebøl	1550855	296
Vollerup, Ulkebøl	1550855	297
Vollerup, Ulkebøl	1550855	298
Vollerup, Ulkebøl	1550855	299
Vollerup, Ulkebøl	1550855	301
Vollerup, Ulkebøl	1550855	302
Vollerup, Ulkebøl	1550855	304
Vollerup, Ulkebøl	1550855	305
Vollerup, Ulkebøl	1550855	306
Vollerup, Ulkebøl	1550855	307
Vollerup, Ulkebøl	1550855	308
Vollerup, Ulkebøl	1550855	309
Vollerup, Ulkebøl	1550855	310
Vollerup, Ulkebøl	1550855	311
Vollerup, Ulkebøl	1550855	312
Vollerup, Ulkebøl	1550855	313
Vollerup, Ulkebøl	1550855	315
Vollerup, Ulkebøl	1550855	316
Vollerup, Ulkebøl	1550855	317
Vollerup, Ulkebøl	1550855	318
Vollerup, Ulkebøl	1550855	319
Vollerup, Ulkebøl	1550855	319
Vollerup, Ulkebøl	1550855	320
Vollerup, Ulkebøl	1550855	321

Ejerlav	Ejerlavskode	Matrikelnummer
Vollerup, Ulkebøl	1550855	400 ✓
Vollerup, Ulkebøl	1550855	401 ✓
Vollerup, Ulkebøl	1550855	402 ✓
Vollerup, Ulkebøl	1550855	403 ✓
Vollerup, Ulkebøl	1550855	404 ✓
Vollerup, Ulkebøl	1550855	405 ✓
Vollerup, Ulkebøl	1550855	406 ✓
Vollerup, Ulkebøl	1550855	407 ✓
Vollerup, Ulkebøl	1550855	408 ✓
Vollerup, Ulkebøl	1550855	409 ✓
Vollerup, Ulkebøl	1550855	410 ✓
Vollerup, Ulkebøl	1550855	411 ✓
Vollerup, Ulkebøl	1550855	413 ✓
Vollerup, Ulkebøl	1550855	414 ✓
Vollerup, Ulkebøl	1550855	415 ✓
Vollerup, Ulkebøl	1550855	416 ✓
Vollerup, Ulkebøl	1550855	417 ✓
Vollerup, Ulkebøl	1550855	418 ✓
Vollerup, Ulkebøl	1550855	419 ✓
Vollerup, Ulkebøl	1550855	420 ✓
Vollerup, Ulkebøl	1550855	421 ✓
Vollerup, Ulkebøl	1550855	422 ✓
Vollerup, Ulkebøl	1550855	423 ✓
Vollerup, Ulkebøl	1550855	424 ✓
Vollerup, Ulkebøl	1550855	425 ✓
Vollerup, Ulkebøl	1550855	426 ✓
Vollerup, Ulkebøl	1550855	427 ✓
Vollerup, Ulkebøl	1550855	428 ✓
Vollerup, Ulkebøl	1550855	429 ✓
Vollerup, Ulkebøl	1550855	430 ✓
Vollerup, Ulkebøl	1550855	431 ✓
Vollerup, Ulkebøl	1550855	432 ✓
Vollerup, Ulkebøl	1550855	433 ✓
Vollerup, Ulkebøl	1550855	434 ✓
Vollerup, Ulkebøl	1550855	435 ✓
Vollerup, Ulkebøl	1550855	436 ✓
Vollerup, Ulkebøl	1550855	437 ✓
Vollerup, Ulkebøl	1550855	438 ✓
Vollerup, Ulkebøl	1550855	439 ✓
Vollerup, Ulkebøl	1550855	440 ✓
Vollerup, Ulkebøl	1550855	441 ✓
Vollerup, Ulkebøl	1550855	442 ✓
Vollerup, Ulkebøl	1550855	443 ✓
Vollerup, Ulkebøl	1550855	444 ✓
Vollerup, Ulkebøl	1550855	445 ✓
Vollerup, Ulkebøl	1550855	446 ✓
Vollerup, Ulkebøl	1550855	447 ✓
Vollerup, Ulkebøl	1550855	448 ✓
Vollerup, Ulkebøl	1550855	449 ✓
Vollerup, Ulkebøl	1550855	450 ✓
Vollerup, Ulkebøl	1550855	451 ✓
Vollerup, Ulkebøl	1550855	452 ✓
Vollerup, Ulkebøl	1550855	453 ✓
Vollerup, Ulkebøl	1550855	454 ✓
Vollerup, Ulkebøl	1550855	455 ✓
Vollerup, Ulkebøl	1550855	456 ✓
Vollerup, Ulkebøl	1550855	457 ✓
Vollerup, Ulkebøl	1550855	458 ✓
Vollerup, Ulkebøl	1550855	459 ✓
Vollerup, Ulkebøl	1550855	460 ✓
Vollerup, Ulkebøl	1550855	461 ✓
Vollerup, Ulkebøl	1550855	462 ✓

Ejerlav	Ejerlavskode	Matrikelnummer
Vollerup, Ulkebøl	1550855	463
Brandsbøl, Havnbjerg	1560251	172 ✓
Dybbøl Ejerlav, Dybbøl	1540251	1767 ✓
-	1540251	1768 ✓
-	1540251	1769 ✓
-	1540251	1770 ✓
-	1540251	1771 ✓
-	1540251	1772 ✓
-	1540251	1773 ✓
-	1540251	1774 ✓
-	1540251	1775 ✓
-	1540251	1776 ✓
-	1540251	1777 ✓
Guderup, Egen	1560154	1040 ✓
-	1560154	1041 ✓
-	1560154	1043 ✓
-	1560154	1045 ✓
Ragebøl, Dybbøl	1540252	176 ✓
-	1540252	177 ✓
-	1540252	178 ✓
-	1540252	180 ✓
Sønderborg	2008451	5467 ✓
Sottrup Ejerlav, Sottr	1540452	992 ✓
-	1540452	993 ✓
-	1540452	994 ✓
Stenderup, Nybøl	1540352	184 ✓
Stevning, Svenstrup	1560552	406 ✓

Sønderborg d. 8.3.2001

[Handwritten signature]

LANDINSPEKTØRERNE

Hvenegaard & Meklenborg A/S
 Kongevej 58, 6400 Sønderborg
 Tlf. 7443 3320

I medfør af § 62, jf. § 65 i lov om luftfart, jf. lovbekendtgørelse nr. 769 af 16. august 2000, begæres der på ovennævnte ejendomme foretaget følgende tinglysning:

"Ethvert projekt, der vil medføre luftfartshindringer, der er 25 meter over terræn eller mere, skal forelægges Statens Luftfartsvæsen til godkendelse.

Påtaleberettiget er Statens Luftfartsvæsen."

Statens Luftfartsvæsen, den 8. marts 2001



Keld Zülow
Fuldmægtig
Normkontoret

*** * ***
 * * *
 * * ***
 * * * Retten i Sønderborg
 * *** *** Tinglysningsafdelingen

Side: 22

Akt.nr.:
 F 411

Påtegning på byrde
 Vedrørende matr.nr. 2, Augustenborg
 Ejendommejer: Bent Petersen
 Lyst første gang den: 13.03.2001 under nr. 3270
 Senest ændret den : 13.03.2001 under nr. 3270

Tinglyst på de i dokumentet nævnte matrikelnr.

Afvist fsv. ang. 46,47,48 Brandsbøl, 178 Sebbelev, 941,2918,4945 Sønderborg, 501,624,625,652,653 Sottrup da de er udgået af matriklen.

Retten i Sønderborg den 19.03.2001

Mona Kræmer

Matr. nr. 113 Røgebøl m. fl.
8 Stenderup m. fl.
(Ejerlejlighedsnr.) 2 Smøl m. fl.
22 Nybøl m. fl.

Gade og husnr.

Anmelder:

STEMPELFRI I HENHOLD TIL
STEMPELLOVENS §79, STK.3

DEKLARATION

Undertegnede lodsejere meddeler herved på egne og efterfølgende ejeres vegne Tele Sønderjylland A/S ret til på de os tilhørende ejendomme med omstående matr. nr. at have kabler liggende i jorden i tracé som vist på vedhæftede matr.-kort

Tele Sønderjylland A/S har endvidere ret til senere at lægge flere kabler i ovennævnte tracé mod at betale erstatning, herunder servituterstatning, efter landsaftalens regler.

Uden forudgående anmeldelse til Tele Sønderjylland A/S må omhandlende arealer udnyttes til dyrkning af afgrøder, herunder behandling med normale markredskaber i indtil en dybde af 60 cm. Ved andre arbejder i nærheden af kablerne i større dybde f.eks. grubning, dræning, plantning af træer, opførelse af bygninger og de dermed forbundne jordarbejder, hvorved der kan være fare for en beskadigelse af kablerne, skal anmeldelse om arbejdet foretages mindst 8 dage før dets påbegyndelse til Tele Sønderjylland A/S, der så for egen regning træffer de nødvendige foranstaltninger til sikring af kablerne.

Tele Sønderjylland A/S eller andet vedkommende personale skal i tjenesteanliggende have fri og uhindret adgang til kablerne med værktøj og materiel. Ejernes anvisninger vedrørende færdslen på ejendommene skal efterkommes, og der ydes erstatning for eventuelle forvoldte skader.

Erstatning for eventuelle markskader i forbindelse med fremføring af kablerne, herunder udgifterne ved retablering af ledningsanlæg, dræn og hegn, godtgøres af Tele Sønderjylland A/S. Udgifterne ved udbedring af skader, som først kommer for dagen på et senere tidspunkt, godtgøres ligeledes, såfremt skaderne er forvoldt ved kablernes etablering. Skaderne skal anmeldes til og besigtiges af Tele Sønderjylland A/S, forinden reparation foretages.

Tele Sønderjylland A/S kan for egen regning lade denne deklaration tinglyse som servitut på de førnævnte os tilhørende ejendomme.

Påtaleberettiget er Tele Sønderjylland A/S.

Nærværende deklaration begæres tinglyst på ovennævnte ejendomme med respekt af i forvejen tinglyste servitutter og hæftelser, hvorom henvises til ejendommens blad i tingbogen. Deklarationen respekterer tillige omprioritering.

Ovennævnte deklaration tiltrædes af Broager-kommune som påtaleberettiget, idet denne deklaration ikke udkræver tilvejebringelse af en lokalplan.

BROAGER KOMMUNE, den 27/5.91

Jørn Lehmann Petersen Knud H. Jensen
Borgmester Kommuneingeniør

Sundeved kommunalbestyrelse erklærer sig herved indforstået med ovenstående deklaration. Endvidere bemærkes det, at tilvejebringelse af en lokalplan ikke er påkrævet i denne forbindelse.

Ruth Jørgensen Ullerup, den 14/6.91
Borgmester

I henhold til kommuneplanlovens § 36 meddeles herved samtykke til at pålægge ejendommen ovennævnte deklaration.

Tilvejebringelse af lokalplan er ikke påkrævet.

Sønderborg kommune, Bygningsinspektora-tet
den 11. juni 1991.

H.J. Jørgensen
vicebygningsinspektør

ERIK PETERSEN
KÆMNER

Dato	Ejendommens betegnelse	Ejers underskrift
7.2.90	Matr.nr. 113 Ragebøl Knud Petersen Jørgensen ✓	<i>Knud Jørgensen</i>
2.2.90	Matr.nr. 8 Stenderup Johan Philipsen + <i>Aksel Philipsen</i> ✓	<i>Johan Philipsen</i>
14.2.90	Matr.nr. 10 Stenderup Jørgen Peter Petersen ✓	<i>Jørgen Petersen</i>
14.2.90	Matr.nr. 9 Stenderup Poul Ejnar Petersen ✓	<i>Poul E. Petersen</i>
13.2.90	Matr.nr. 25 Stenderup Matr.nr. 51 Nybøl Knud Mogensen ✓	<i>Knud Mogensen</i>
15.2.90	Matr.nr. 22 Nybøl Erik Wortmann ✓	<i>Erik Wortmann</i>
6.2.90	Matr.nr. 50 Nybøl Matr.nr. 7 Smøl Hans H. Jacobsen ✓	<i>Hans H. Jacobsen</i>
7.2.90	Matr.nr. 282 Smøl Conny Mattsen ✓	<i>Conny Mattsen</i>
7.2.90	Matr.nr. 2 Smøl Jørgen Christensen ✓	<i>Jørgen Christensen</i>
6.2.90	Matr.nr. 8 Smøl, 535 Broager Matr.nr. 261 Smøl Jens Peter Nielsen Astrid C. Nielsen ✓	<i>Jens P. Nielsen Astrid Nielsen</i>
7.2.90	Matr.nr. 72 Smøl (3) Niels Iwang Tidl. ejer P.A. Møller ✓	<i>Niels Iwang</i>
13.2.90	Matr.nr. 198 Smøl (14) J. Ole Overgård ✓	<i>Jens Ole Overgård</i>

Justitsministeriets genpartipapir. Til skæder
skadesløsbreve, kvitteringer til udsættelse og andre
påtegninger m. m. (vedr. fast ejendom).

Mtr. nr., ejerlav, sogn:
(i København kvarter)
eller (i de sønderjydske lands-
dele) bd. og bl. i tingbogen,
art. nr., ejerlav, sogn.

19.m.fl. Stempel:
Augustenborg,
Augustenborg kommune,
Sønderjyllands amt.

kr.

Akt: Skab nr.
(udfyldes af dommerkontoret)

Købers }
Kreditors } bopæl:

Gade og hus nr.:

Anmelder:

Luftfartsdirektoratet,
"Codanhus",
Gl.Kongevej 60,
1850 København V.

Fortegnelse

over matrikelnumre, for hvilke der efter indflyvningsplanen for Sønderborg Lufthavn, Sønderborg, i henhold til § 62, jfr. § 65 i bekendtgørelse nr. 381 af 10.juni 1969 af lov om luftfart, skal ske notering i tingbøgerne om visse begrænsninger med hensyn til bebyggelse m.v. i 25 m. højde over terræn eller mere.

Augustenborg, Augustenborg sogn.

Matr.nr.	Matr.nr.	Matr.nr.	Matr.nr.	Matr.nr.
19	182	395	598	636
29	184	454	599	637
31	185	478	600	638
33	186	483	601	639
38	187	484	602	640
57	188	490	603	641
72	189	568	604	642
73	190	569	605	643
78	193	585	609	644
81	194	586	610	645
84	200	587	622	646
96	213	588	623	647
101	216	589	624	648
129	220	590	629	649
135	299	591	630	650
144	300	593	631	660
171	301	594	632	700
174	302	595	633	701
176	304	596	634	702
179	305	597	635	706

DSS 88314937
45 Å 594
Bulk Sort / Hvid
979152



<u>Matr.nr.</u>	<u>Matr.nr.</u>	<u>Matr.nr.</u>	<u>Matr.nr.</u>	<u>Matr.nr.</u>
707	804	810	816	822
708	805	811	817	823
709	806	812	818	824
718	807	813	819	825
786	808	814	820	
803	809	815	821	

Amtslandinspektørkontoret i Sønderborg
den 24. november 1976.

(sign.) E.Rytter

I medfør af § 62, jfr. § 65, stk. 1 i bekendtgørelse nr. 381 af 10. juni 1969 af lov om luftfart begæres der på forlierne for ovennævnte ejendomme foretaget følgende tinglysning:

.Ethvert projekt, der vil medføre luftfartshindringer, der er 25 m. over terræn eller mere, skal forelægges for luftfartsvæsenet.

Direktøren for luftfartsvæsenet

København, den 1. august 1977

P. D. V.

H. DAHL

Indført i dagbogen for
Sønderborg retskreds,

02. AUG. 1977

Dagb. nr. 1 3 0 6 4 Akt: Å - 594
Lyst

Ej lyst på matr. nr. 72 smst. der ved
Amtslandinspektørens skrivelse er ud-
gået af matriklen.

S. HEURLIN
/fa-eb

Justitsministeriets genpartipapir. Til skøder skadesløsbreve, kvitteringer til udslettelse og andre påtegninger m. m. (vedr. fast ejendom).

Mtr. nr., ejerlav, sogn: 14.m.fl.
(i København kvarter) Dybbøl,
eller (i de sønderjydske lands- Dybbøl sogn,
dele) bd. og bl. i tingbogen, Sønderjyllands amt.
art. nr., ejerlav, sogn.

Stempel: kr.

Akt: Skab nr.
(udfyldes af dommerkontoret)

Købers }
Kreditors } bopæl:
111 rangvej i trolldal
Sønderborg Anmeldelsesnr. 2
Luftfartsdirektoratet,
"Codanhus",
61. Kongevej, 60,
1850 København V.
1976

Gade og hus nr.:

Fortegnelse

over matrikelnumre, for hvilke der efter indflyvningsplanen for Sønderborg Lufthavn, Sønderborg, i henhold til § 62, jfr. § 65 i bekendtgørelse nr. 381 af 10. juni 1969 af lov om luftfart, skal ske notering i tingbøgerne om visse begrænsninger med hensyn til bebyggelse m.v. i 25 m. højde over terræn eller mere.

Dybbøl, Dybbøl sogn.

Matr.nr.	Matr.nr.	Matr.nr.	Matr.nr.	Matr.nr.
14	442	595	861	871
26	443	801	862	872
31	444	830	863	904
109	445	847	864	905
110	446	848	865	906
130	447	849	866	907
144	472	850	868	948
161	555	851	869	
218	581	860	870	

Amtslandinspektørkontoret i Sønderborg
den 24. november 1976.

(sign.) E. Rytter

I medfør af § 62 jfr. § 65 stk. 1 i bekendtgørelse nr. 381 af 10. juni 1969 af lov om luftfart begæres der på folierne for ovennævnte ejendomme foretaget følgende tinglysning:

Ethvert projekt, der vil medføre luftfartshindringer, der er 25.m. over terræn eller mere, skal forelægges for luftfartsvæsenet.

Direktøren for luftfartsvæsenet

København, den 1. august 1977
P. D. V.

R. DAHL

Indført i dagbogen for
Sønderborg retskreds,

02. AUG. 1977

Dagb. nr. 1 3 0 6 5 Akt: Å - 594

Lyst

S. HEURLIN

/fa-eb

Mtr. nr., ejerlav, sogn: **l.m.fl. Sottrup,**
(i København kvarter) **Sottrup sogn,**
eller (i de sønderjydske lands- **Sønderjyllands amt.**
dele) **bd. og bl. i tingbogen,**
art. nr., ejerlav, sogn.

Stempel: kr.

Akt: Skab nr.
(udfyldes af dommerkontoret)

Købers } bopæl:
Kreditors }

Gade og hus nr.:

Anmelder:

Luftfartsdirektoratet,
"Codanhus",
Gl.Kongevej 60,
1850 København V.

Fortegnelse

over matrikelnumre, for hvilke der efter indflyvningsplanen for Sønderborg Lufthavn, Sønderborg, i henhold til § 62, jfr. § 65 i bekendtgørelse nr. 381 af 10. juni 1969 af lov om luftfart, skal ske notering i tingbøgerne om visse begrænsninger med hensyn til bebyggelse m.v. i 25 m. højde over terræn eller mere.

Sottrup, Sottrup sogn.

<u>Matr.nr.</u>	<u>Matr.nr.</u>	<u>Matr.nr.</u>	<u>Matr.nr.</u>	<u>Matr.nr.</u>
1	28	68	117	159
2	30	71	119	166
3	31	72	121	169
4	32	74	123	170
6	35	76	126	171
7	38	78	127	172
8	41	82	130	173
9	44	84	131	174
10	45	86	132	175
11	49	93	133	182
12	50	96	134	183
13	51	97	138	193
14	53	98	139	194
15	54	99	140	198
16	55	100	141	200
18	57	102	144	203
19	58	103	145	204
20	59	104	146	207
21	61	105	147	211
22	62	106	148	212
23	63	108	152	225
24	64	112	154	230
26	65	113	155	231
27	66	116	158	236

Matr.nr.	Matr.nr.	Matr.nr.	Matr.nr.	Matr.nr.
247	331	390	442	558
248	333	391	446	559
259	347	393	448	560
261	358	394	496	576
264	360	395	511	578
282	362	396	516	579
283	363	397	523	587
285	367	404	527	588
288	368	405	528	589
302	372	407	529	596
303	373	408	531	597
304	375	411	532	603
306	376	425	534	607
309	381	431	536	618
313	382	432	540	622
319	383	434	542	623
321	384	435	543	651
322	385	436	550	686
326	386	437	552	688
327	387	438	553	781
329	388	439	554	
330	389	440	557	

Amtslandinspektørkontoret i Sønderborg
den 24.november 1976.

(sign.) E.Rytter

I medfør af § 62, jfr. § 65, stk. 1 i bekendtgørelse nr. 381 af 10.juni 1969 af lov om luftfart begæres der på folierne for ovennævnte ejendomme foretaget følgende tinglysning:

Ethvert projekt, der vil medføre luftfartshindringer, der er 25 m. over terræn eller mere, skal forelægges for luftfartsvæsenet.

Direktøren for luftfartsvæsenet

København, den 1. august 1977

Indført i dagbogen for
Sønderborg retskreds,

02.05.1977

Dagb. nr. 13075 Akt: Å = 594

Lyst

Ej lyst på matr. nr. 558 og 576 smst., der ved Amtsland-
inspektørens skrivelse er udgået af matriklen samt at
matr. nr. 127 smst., ikke er optaget i tingbogen (tri-
angulationspunkt).

Endvidere lyst på matr. nr. 796-860 incl., der er udstyk-
ket efter den 24. november 1976.

S. HEURLIN

/fa-eb

not recorded in front
abundant production

17512-50

194 2 7 0 8 1 11 6-106

12 2



Justitsministeriets genpartipapir. Til skæder
skadesløsbreve, kvitteringer til udslettelse og andre
påtegninger m. m. (vedr. fast ejendom).

Mtr. nr., ejerlav, sogn: l.m.fl. Stovgaard,
(i København kvarter) Dybbøl sogn,
eller (i de sønderjydske lands- Sønderjyllands amt.
dele) bd. og bl. i tingbogen,
art. nr., ejerlav, sogn.

Stempel: kr.

Akt: Skab nr.
(udfyldes af dommerkontoret)

Købers }
Kreditors } bopæl:

Gade og hus nr.:

Anmelder:

Luftfartsdirektoratet,
"Codanhus"
61. Kongevej 60,
1850 København V.

Fortegnelse

over matrikelnumre, for hvilke der efter indflyvningsplanen for Sønderborg Lufthavn, Sønderborg, i henhold til § 62, jfr. § 65 i bekendtgørelse nr. 381 af 10. juni 1969 af lov om luftfart, skal ske notering i tingbøgerne om visse begrænsninger med hensyn til bebyggelse m.v. i 25 m. højde over terræn eller mere.

Stovgaard, Dybbøl sogn.

Matr.nr.	Matr.nr.	Matr.nr.	Matr.nr.	Matr.nr.
1	11	21	32	45
2	12	22	33	47
3	13	23	34	48
4	14	24	35	51
5	15	25	38	52
6	16	26	39	53
7	17	27	40	
8	18	29	41	
9	19	30	43	
10	20	31	44	

Amtslandinspektørkontoret i Sønderborg
den 24. november 1976.

(sign) E. Rytter

I medfør af § 62 jfr. § 65 stk. 1 i bekendtgørelse nr. 381 af 10. juni 1969 af lov om luftfart begæres der på folierne for ovennævnte ejendomme foretaget følgende tinglysning:

Ethvert projekt, der vil medføre luftfartshindringer, der er 25 m. over terræn eller mere, skal forelægges for luftfartsvæsenet.

Direktøren for luftfartsvæsenet

København, den 1. august 1977

P. D. V.

H. DAM

Indført i dagbogen for
Sønderborg retskreds,

02. AUG. 1977

Dagb. nr. 13068 Akt: Å - 594
Lyst

Ej lyst på matr. nr. 38 smst., der
ikke er optaget i latingbogen. (triangulationspunkt)

S. HEURLIN
/fa-eb

Justitsministeriets genpartepapir. Til skøder
skadesløsbreve, kvitteringer til udslettelse og andre
påtegninger m. m. (vedr. fast ejendom).

Mtr. nr., ejerlav, sogn: 1. m.fl.
(i København kvarter) Stolbro,
eller (i de sønderjydske lands- Egen sogn,
dele) bd. og bl. i tingbogen, Sønderjyllands amt.
art. nr., ejerlav, sogn.

Stempel: kr.

Akt: Skab nr.
(udfyldes af dommerkontoret)

Købers }
Kreditors } bopæl:

Gade og hus nr.:

Anmelder:

Luftfartsdirektoratet,
"Codanhus",
Gl.Kongevej 60,
1850 København V.

Fortegnelse

over matrikelnumre, for hvilke der efter indflyvningsplanen for Sønderborg Lufthavn, Sønderborg, i henhold til § 62, jfr. § 65 i bekendtgørelse nr. 381 af 10. juni 1969 af lov om luftfart, skal ske notering i tingbøgerne om visse begrænsninger med hensyn til bebyggelse m.v. i 25 m. højde over terræn eller mere.

Stolbro, Egen sogn.

<u>Matr.nr.</u>	<u>Matr.nr.</u>	<u>Matr.nr.</u>	<u>Matr.nr.</u>	<u>Matr.nr.</u>
1	21	47	74	101
2	22	48	75	104
3	23	49	76	106
4	24	50	77	107
5	25	51	78	108
6	26	52	79	110
7	27	53	80	112
8	30	54	81	114
9	31	55	82	115
10	32	57	84	116
11	34	58	85	117
12	36	59	86	119
13	37	60	87	121
14	38	61	88	122
15	39	63	89	124
16	40	64	90	125
17	41	65	91	126
18	43	67	98	
19	44	71	99	
20	45	72	100	

Amtslandinspektørkontoret i Sønderborg
den 24. november 1976.

I medfør af § 62 jfr. § 65 stk. 1 i bekendtgørelse nr. 381 af 10. juni 1969 af lov om luftfart begæres der på folierne for ovennævnte ejendomme foretaget følgende tinglysning:

Enhvert projekt, der vil medføre luftfartshindringer, der er 25 m. over terræn eller mere, skal forelægges for luftfartsvæsenet.

Direktøren for luftfartsvæsenet

København, den 1. august 1977.
P. D. V.

H. DAH

Indført i dagbogen for
Sønderborg retskreds,

02. AUG. 1977

Dagb. nr. 1 3 0 6 6 Akt: Å - 594
Lyst

Ej lyst på matr. nr. 34 smst. der ved Amtslandinspektørens skrivelse er udgået af matriklen, og matr. nr. 30 smst., der ikke er optaget i tingbogen. (triangulationspunkt)

S. HEURLIN
/fa-ob

Justitsministeriets genpartipapir. Til skøder
skadeløsbreve, kvitteringer til udstættelse og andre
påtegninger m. m. (vedr. fast ejendom).

Mtr. nr., ejerlav, sogn: **l.m.fl. Stempel: kr.**
(i København kvarter) **Dyndved,**
eller (i de sønderjydske lands- **Egen sogn,**
dele) bd. og bl. i tingbogen, **Sønderjyllands amt.**
art. nr.; ejerlav, sogn.

Akt: Skab nr.
(udfyldes af dommerkontoret)

Købers }
Kreditors } bopæl:

Gade og hus nr.:

Anmelder:

Luftfartsdirektoratet,
"Codanhus",
Gl. Kongevej 60,
1850 København V.

Fortegnelse

over matrikelnumre, for hvilke der efter indflyvningsplanen for Sønderborg Lufthavn, Sønderborg, i henhold til § 62, jfr. § 65 i bekendtgørelse nr. 381 af 10. juni 1969 af lov om luftfart, skal ske notering i tingbøgerne om visse begrænsninger med hensyn til bebyggelse m.v. i 25 m. højde over terræn eller mere.

Dyndved, Egen sogn.

Matr.nr.	Matr.nr.	Matr.nr.	Matr.nr.	Matr.nr.
1	29	54	91	122
2	30	55	92	123
3	31	57	93	125
4	32	58	94	127
5	33	59	95	128
6	34	60	96	130
7	35	61	97	132
8	36	64	98	133
9	38	68	99	135
10	39	69	100	136
11	40	70	101	138
12	41	71	104	139
13	42	72	105	140
15	43	73	106	141
16	44	77	107	143
17	45	78	111	144
18	46	79	112	145
19	48	82	113	146
20	49	83	114	149
21	50	85	117	150
22	51	86	118	151
23	52	87	120	152
24	53	90	121	153

nr. 145 i tingb.
skedel 146
149-50
150
151

<u>Matr.nr.</u>	<u>Matr.nr.</u>	<u>Matr.nr.</u>	<u>Matr.nr.</u>	<u>Matr.nr.</u>
155	176	192	207	228
158	177	193	208	229
159	179	194	209	230
160	180	195	210	231
163	181	196	211	235
164	182	197	212	
165	183	198	214	
166	184	199	219	
167	185	200	221	
168	186	201	222	
171	187	202	223	
172	188	203	224	
173	189	204	225	
174	190	205	226	
175	191	206	227	

Amtslandinspektørkontoret i Sønderborg
den 24. november 1976.

(sign.) E. Rytter

I medfør af § 62, jfr. § 65, stk. 1 i bekendtgørelse nr. 381 af 10. juni 1969 af lov om luftfart begæres der på fo-lierne for ovennævnte ejendomme foretaget følgende tinglysning:

Ethvert projekt, der vil medføre luftfartshindringer, der er 25 m. over terræn eller mere, skal forelægges for luftfartsvæsenet.

Direktøren for luftfartsvæsenet

København, den 1. august 1977.

P. D. v

Indført i dagbogen for
Sønderborg retskreds,

02. AUG. 1977

Dagb. nr. 1 3 0 6 9 Akt: Å - 594

Lyst

H. DAH

Ej lyst på matr. nr. 87, 130 og 235 smst., der ved
Amtslandinspektørens skrivelse er udgået af matrik-
len samt matr. nr. 54 smst., der ikke er optaget i
tingbogen. (triangulationspunkt.)

S. HEURLIN

/fa-eb

Mtr. nr., ejerlav, sogn: l.m.fl. Egen,
(i København kvarter) Egen sogn,
eller (i de sønderjydske lands- Sønderjyllands amt.
dele) bd. og bl. i tingbogen,
art. nr., ejerlav, sogn.

Stempel: kr.

Akt: Skab nr.
(udfyldes af dommerkontoret)

Købers } bopæl:
Kreditors }

Gade og hus nr.:

Anmelder:

101 sønderjydske Luftfartsdirektoratet,
"Codanhus",
Gl. Kongevej 60,
1850-København V.
101 2 08 1 11 200
101

Fortegnelse

over matrikelnumre, for hvilke der efter indflyvningsplanen for Sønderborg Lufthavn, Sønderborg, i henhold til § 62, jfr. § 65 i bekendtgørelse nr. 381 af 10. juni 1969 af lov om luftfart, skal ske notering i tingbøgerne om visse begrænsninger med hensyn til bebyggelse m.v. i 25 m. højde over terræn eller mere.

Egen, Egen sogn.

<u>Matr.nr.</u>	<u>Matr.nr.</u>	<u>Matr.nr.</u>	<u>Matr.nr.</u>	<u>Matr.nr.</u>
1	13	31	49	66
2	14	32	51	67
3	16	36	52	68
4	18	38	54	69
5	20	40	55	70
7	22	43	58	74
8	27	45	61	75
9	28	46	62	76
11	29	47	63	77
12	30	48	64	

Amtslandinspektørkontoret i Sønderborg
den 24. november 1976.

(sign.) E. Rytter

I medfør af § 62, jfr. § 65, stk. 1 i bekendtgørelse nr. 381 af 10. juni 1969 af lov om luftfart begæres der på folierne for ovennævnte ejendomme foretaget følgende tinglysning:

Ethvert projekt, der vil medføre luftfartshindringer, der er 25 m. over terræn eller mere, skal forelægges for luftfartsvæsenet.

Direktøren for luftfartsvæsenet

København, den 1. august 1977

P. D. V.

H. DAHL

Indført i dagbogen for
Sønderborg retskreds,

02. AUG. 1977

Dagb. nr. 13070 Akt: Å - 594
Lyst

S. HEURLIN
/fa-eb

Justitsministeriets genpartepapir. Til skæder
skadesløsbreve, kvitteringer til udslettelse og andre
påregninger m. m. (vedr. fast ejendom).

Mtr. nr., ejerlav, sogn: **l.m.fl.**
(i København kvarter) **Guderup,**
eller (i de sønderjydske lands- **Egen sogn,**
dele) bd. og bl. i tingbogen, **Sønderjyllands amt.**
art. nr., ejerlav, sogn.

Stempel: kr.

Akt: Skab nr.
(udfyldes af dommerkontoret)

Købers }
Kreditors } bopæl:

Gade og hus nr.:

Anmelder:

Luftfartsdirektoratet,
"Codanhus",
Gl.Kongevej 60,
1850 København V.

Fortegnelse

over matrikelnumre, for hvilke der efter indflyvningsplanen for Sønderborg Lufthavn, Sønderborg, i henhold til § 62, jfr. § 65 i bekendtgørelse nr. 381 af 10. juni 1969 af lov om luftfart, skal ske notering i tingbøgerne om visse begrænsninger med hensyn til bebyggelse m.v. i 25 m. højde over terræn eller mere.

Guderup, Egen sogn.

Matr.nr.	Matr.nr.	Matr.nr.	Matr.nr.	Matr.nr.
1	115	159	270	438
2	116	160	278	441
4	117	173	279	465
6	120	174	280	587
12	123	177	281	618
15	125	184	282	619
16	126	185	283	620
29	132	187	288	621
40	133	190	300	622
45	134	193	301	629
48	135	194	302	632
53	136	195	307	634
60	138	197	323	635
74	139	212	324	636
81	140	220	325	637
82	141	227	326	638
84	142	234	332	639
90	143	240	358	640
94	144	243	359	641
97	148	244	366	642
107	149	245	367	643
111	154	253	429	644
112	155	258	432	645
113	157	269	437	646
		259		

Matr.nr.	Matr.nr.	Matr.nr.	Matr.nr.	Matr.nr.
647	656	665	676	685
648	657	666	677	735
649	658	667	678	736
650	659	668	679	738
651	660	671	680	739
652	661	672	681	740
653	662	673	682	741
654	663	674	683	742
655	664	675	684	744

Amtslandinspektørkontoret i Sønderborg
den 24. november 1976.

(sign.) E. Rytter

I medfør af § 62, jfr. § 65, stk. 1 i bekendtgørelse nr. 381 af 10. juni 1969 af lov om luftfart begæres der på folierne for ovennævnte ejendomme foretaget følgende tinglysning:

Ethvert projekt, der vil medføre luftfartshindringer, der er 25 m. over terræn eller mere, skal forelægges for luftfartsvæsenet.

Direktøren for luftfartsvæsenet

København, den 1. august 1977

P. D. V.

H. DAHL

Indført i dagbogen for
Sønderborg retskreds,

02. AUG. 1977

Dagb. nr. 13071 Akt: Å - 594
Lyst

Endvidere tinglyst på matr. nr. 798, 799, 801-823 incl.,
der er udstykket efter den 24. november 1976.

S. HEURLIN

/fa-eb

Justitsministeriets genpartipapir. Til skæder skadesbreve, kvitteringer til udslettelse og andre påtegninger m. m. (Vedr. fast ejendom).

Mtr. nr., ejerlav, sogn: l.m.fl. Stempel: kr.
(i København kvarter) Brandsbøl,
eller (i de sønderjydske lands- Havnbjerg sogn,
dele) bd. og bl. i tingbogen, Sønderjyllands amt.
art. nr., ejerlav, sogn.

Akt: Skab nr.
(udfyldes af dommerkontoret)

Købers } bopæl:
Kreditors }

Gade og hus nr.:

Anmelder:

Luftfartsdirektoratet,
"Codanhus"
61. Kongevej 60,
1850 København V.

Fortegnelse

over matrikelnumre, for hvilke der efter indflyvningsplanen for Sønderborg Lufthavn, Sønderborg, i henhold til § 62, jfr. § 65 i bekendtgørelse nr. 381 af 10. juni 1969 af lov om luftfart, skal ske notering i tingbøgerne om visse begrænsninger med hensyn til bebyggelse m.v. i 25 m. højde over terræn eller mere.

Brandsbøl, Havnbjerg sogn.

Matr.nr.	Matr.nr.	Matr.nr.	Matr.nr.	Matr.nr.
3	24	46	49	74
8	31	47	50	87
20	45	48	65	116
				132

Amtslandinspektørkontoret i Sønderborg
den 24. november 1976.

(sign.) E. Rytter

I medfør af § 62, jfr. § 65, stk. 1 i bekendtgørelse nr. 381 af 10. juni 1969 af lov om luftfart begæres der på folierne for ovennævnte ejendomme foretaget følgende tinglysning:

Ethvert projekt, der vil medføre luftfartshindringer, der er 25 m. over terræn eller mere, skal forelægges for luftfartsvæsenet.

Direktøren for luftfartsvæsenet

København, den 1. august 1977

H. DAH

Indført i dagbogen for
Sønderborg retskreds,

02. AUG. 1977

Dagb. nr. 1 3 0 7 2 Akt: Å - 594
Lyst

S. HEURLIN
/fa-eb

Mtr. nr., ejerlav, sogn: **1 m.fl.*** Stempel: kr.
 (i København kvarter) **Sebbelev,**
 eller (i de sønderjydske lands- **Ketting sogn,**
 dele) bd. og bl. i tingbogen, **Sønderjyllands amt.**
 art. nr., ejerlav, sogn.

Akt: Skab nr.
 (udfyldes af dommerkontoret)

Købers }
 Kreditors } bopæl:

Gade og hus nr.:

Anmelder:

Luftfartsdirektoratet,
 "Codanhus",
 Gl.Kongevej 60,
 1850 København V.

Fortegnelse

over matrikelnumre, for hvilke der efter indflyvningsplanen for
 Sønderborg Lufthavn, Sønderborg, i henhold til § 62, jfr. § 65 i
 bekendtgørelse nr. 381 af 10. juni 1969 af lov om luftfart, skal ske
 notering i tingbøgerne om visse begrænsninger med hensyn til be-
 byggelse m.v. i 25 m. højde over terræn eller mere.

Sebbelev, Ketting sogn.

Matr.nr.	Matr.nr.	Matr.nr.	Matr.nr.	Matr.nr.
1	20	44	74	98
2	21	46	75	99
3	22	48	76	100
4	24	49	77	101
5	27	52	82	102
6	28	53	83	105
7	29	54	84	
8	30	55	85	
9	31	56	87	
10	32	59	88	
11	33	60	89	
12	34	61	91	
13	35	66	92	
14	38	69	93	
15	39	70	94	
16	41	71	95	
17	42	72	96	
19	43	73	97	

Amtslandinspektørkontoret i Sønderborg
 den 24. november 1976.

(sign) E. Rytter

I medfør af § 62, jfr. § 65, stk. 1 i bekendtgørelse nr. 381 af 10. juni 1969 af lov om luftfart begæres der på folierne for ovennævnte ejendomme foretaget følgende tinglysning:

Ethvert projekt, der vil medføre luftfartshindringer, der er 25 m. over terræn eller mere, skal forelægges for luftfartsvæsenet.

Direktøren for luftfartsvæsenet

København, den 1. august 1977.

P. D. V.

H. DAHL

Indført i dagbogen for
Sønderborg retskreds,

02. AUG. 1977

Dagb. nr. 3 0 7 3 Akt: Å -594

Lyst

Ej lyst på matr. nr. 69 smst., der ikke er optaget i tingbogen, samt matr. nr. 48 smst. som er triangulationspunkt.

S. HEURLIN

/fa-eb

Justitsministeriets genpartipapir. Til skoder
skadesbreve, kvitteringer til udslettelse og andre
påtegninger m. m. (vedr. fast ejendom).

Mtr. nr., ejerlav, sogn: 23 m.fl. Stempel: kr.
(i København kvarter) Stenderup,
eller (i de sønderjydske lands- Nybøl sogn,
dele) bd. og bl. i tingbogen, Sønderjyllands amt.
art. nr., ejerlav, sogn.

Akt: Skab nr.
(udfyldes af dommerkontoret)

Købers } bopæl:
Kreditors }

Gade og hus nr.:

Anmelder: Ing.
Luftfartsdirektoratet,
"Codanhus",
Gl. Kongevej 60,
1850 København V.

Fortegnelse

over matrikelnumre, for hvilke der efter indflyvningsplanen for Sønderborg Lufthavn, Sønderborg, i henhold til § 62, jfr. § 65 i bekendtgørelse nr. 381 af 10. juni 1969 af lov om luftfart, skal ske notering i tingbøgerne om visse begrænsninger med hensyn til bebyggelse m.v. i 25 m. højde over terræn eller mere.

Stenderup, Nybøl sogn.

Matr.nr.

- 23
- 26
- 42
- 51

Amtslandinspektørkontoret i Sønderborg
den 24. november 1976.

(sign) E. Rytter

I medfør af § 62, jfr. § 65, stk. 1 i bekendtgørelse nr. 381 af 10. juni 1969 af lov om luftfart begæres der på folierne for ovennævnte ejendomme foretaget følgende tinglysning:

Ethvert projekt, der vil medføre luftfartshindringer, der er 25 m. over terræn eller mere, skal forelægges for luftfartsvæsenet.

Direktøren for luftfartsvæsenet

København, den 1. august 1977
P. D. V.

P. DAHL

Indført i dagbogen for
Sønderborg retskreds,

02. AUG. 1977

Dagb. nr. 1 3 0 7 4 Akt: Å - 594

Lyst

S. HEURLIN
/fa-eb

Justitsministeriets genpartepapir. Til skæder skadesbreve, kvitteringer til udsteltelse og andre påtegninger m. m. (vedr. fast ejendom).

Mtr. nr., ejerlav, sogn: l.m.fl. Snogbæk, Sottrup sogn, Sønderjyllands amt.
(i København kvarter) eller (i de sønderjydske landsdele) bd. og bl. i tingbogen, art. nr., ejerlav, sogn.

Stempel: kr.

Akt: Skab nr. (udfyldes af dommerkontoret)

Købers } bopæl:
Kreditors }

Gade og hus nr.:

Anmelder:

Luftfartsdirektoratet,
"Codanhus",
Gl.Kongevej 60,
1850 København V.

Fortegnelse

over matrikelnumre, for hvilke der efter indflyvningsplanen for Sønderborg Lufthavn, Sønderborg, i henhold til § 62, jfr. § 65 i bekendtgørelse nr. 381 af 10. juni 1969 af lov om luftfart, skal ske notering i tingbøgerne om visse begrænsninger med hensyn til bebyggelse m.v. i 25 m. højde over terræn eller mere.

Snogbæk, Sottrup sogn.

Matr.nr.	Matr.nr.	Matr.nr.	Matr.nr.	Matr.nr.
1	22	64	90	124
2	23	67	93	125
4	24	68	94	127
7	26	69	98	128
8	29	70	101	131
9	34	71	102	134
11	36	72	103	136
12	41	73	105	139
14	42	75	110	140
15	43	76	111	141
16	53	77	112	142
17	55	78	116	143
18	56	79	120	145
19	59	80	121	147
20	61	85	122	149
21	62	86	123	

Amtslandinspektørkontoret i Sønderborg
den 24. november 1976.

(sign. E. Rytter

I medfør af § 62, jfr. § 65, stk. 1 i bekendtgørelse nr. 381 af 10. juni 1969 af lov om luftfart begæres der på folierne for ovennævnte ejendomme foretaget følgende tinglysning:

Ethvert projekt, der vil medføre luftfartshindringer, der er 25 m. over terræn eller mere, skal forelægges for luftfartsvæsenet.

Direktøren for luftfartsvæsenet

København, den

1. august 1977

P. D. V.

H. DAH

Indført i dagbogen for
Sønderborg retskreds,

02. AUG. 1977

Dagb. nr. 13077 Akt:

Lyst

Å -594

Ej lyst på matr. nr. 56 smst., der ikke er optaget i tingbogen (triangulationspunkt) og matr. nr. 86 smst. som heller ikke er optaget.

S. HEURLIN
/fa-eb

Justitsministeriets genpartepapir. Til skoder
skadesbreve, kvitteringer til udslettelse og andre
påtegninger m. m. (vedr. fast ejendom).

Mtr. nr., ejerlav, sogn: 1 m.fl. Stempel: kr.
(i København kvarter) Sandbjerg,
eller (i de sønderjydske lands- Sottrup sogn,
dele) bd. og bl. i tingbogen, Sønderjyllands amt.
art. nr., ejerlav, sogn.

Akt: Skab nr.
(udfyldes af dommerkontoret)

Købers }
Kreditors } bopæl:

Gade og hus nr.:

Anmelder:

131 10 Luftfartsdirektoratet,
Sønderborg Codanhusvej
61, Kongevej 60,
1850 København V.
10,1

Fortegnelse

over matrikelnumre, for hvilke der efter indflyvningsplanen for Sønderborg Lufthavn, Sønderborg, i henhold til § 62, jfr. § 65 i bekendtgørelse nr. 381 af 10. juni 1969 af lov om luftfart, skal ske notering i tingbøgerne om visse begrænsninger med hensyn til bebyggelse m.v. i 25 m. højde over terræn eller mere.

Sandbjerg, Sottrup sogn.

Hele ejerlavet.

Amtslandinspektørkontoret i Sønderborg
den 24. november 1976.

(sign.) E. Rytter

I medfør af § 62 jfr. § 65 stk. 1 i bekendtgørelse nr. 381 af 10. juni 1969 af lov om luftfart begæres der på folierne for ovennævnte ejendomme foretaget følgende tinglysning:

Ethvert projekt, der vil medføre luftfartshindringer, der er 25 m. over terræn eller mere, skal forelægges for luftfartsvæsenet.

Direktøren for luftfartsvæsenet

København, den 1. august 1977

P. D. V.

H. DAH

Indført i dagbogen for
Sønderborg retskreds,

02. AUG. 1977

Dagb. nr. 1 3 0 7 6 Akt: Å - 594

Lyst

S. HEURLIN

/fa-eb

Mtr. nr., ejerlav, sogn: l.m.fl. Stempel: kr.
(i København kvarter) Stevning,
eller (i de sønderjydske lands- Svenstrup sogn,
dele) bd. og bl. i tingbogen, Sønderjyllands amt.
art. nr., ejerlav, sogn.

Akt: Skab nr.
(udfyldes af dommerkontoret)

Købers } bopæl:
Kreditors }

Gade og hus nr.:

Anmelder:

Luftfartsdirektoratet,
"Codanhus",
Gl.Kongevej 60,
1850 København V.

Fortegnelse

over matrikelnumre, for hvilke der efter indflyvningsplanen for Sønderborg Lufthavn, Sønderborg, i henhold til § 62, jfr. § 65 i bekendtgørelse nr. 381 af 10. juni 1969 af lov om luftfart, skal ske notering i tingbøgerne om visse begrænsninger med hensyn til bebyggelse m.v. i 25 m. højde over terræn eller mere.

Stevning, Svenstrup sogn.

Matr.nr.	Matr.nr.	Matr.nr.	Matr.nr.	Matr.nr.
1	38	63	108	144
2	39	65	109	145
3	41	68	110	149
5	42	69	112	150
6	43	70	113	151
7	44	71	114	153
8	45	72	115	154
9	46	75	116	156
10	47	88	119	158
11	48	90	120	159
12	49	92	121	160
13	50	93	122	161
14	51	94	123	162
16	52	95	126	165
17	54	96	127	166
18	55	97	129	167
20	56	98	130	178
23	57	100	133	180
27	58	101	137	181
28	60	103	138	182
29	61	106	142	183
32	62	107	143	184

<u>Matr.nr.</u>	<u>Matr.nr.</u>	<u>Matr.nr.</u>	<u>Matr.nr.</u>	<u>Matr.nr.</u>
186	246	302	342	
187	247	303	343	
190	248	304	344	
191	249	305	346	
194	250	306	347	
195	251	307	349	
201	252	308		
202	253	309		
204	254	310		
205	255	311		
206	256	312		
207	258	313		
212	259	314		
213	260	315		
214	262	316		
215	266	317		
217	267	318		
218	268	319		
219	269	320		
220	270	321		
221	271	322		
222	272	323		
223	273	324		
224	274	325		
225	278	326		
226	286	327		
227	288	328		
228	289	329		
229	290	330		
231	291	331		
233	292	332		
234	293	333		
235	294	334		
236	295	335		
237	296	336		
238	297	337		
239	298	338		
240	299	339		
241	300	340		
242	301	341		

Amtslandinspektørkontoret
i Sønderborg, den

24/11.76.

(sign.) E.Rytter

I medfør af § 62, jfr. § 65, stk. 1 i bekendtgørelse nr. 381 af 10. juni 1969 af lov om luftfart begæres der på folierne for ovennævnte ejendomme foretaget følgende tinglysning:

Ethvert projekt, der vil medføre luftfartshindringer, der er 25 m. over terræn eller mere, skal forelægges for luftfartsvæsenet.

Direktøren for luftfartsvæsenet

København, den 1. august 1977

P. D. V.

H. DAHL

Indført i dagbogen for
Sønderborg retskreds,

02. AUG. 1977

Dagb. nr. 13078 AktA - 594

Lyst

Ej lyst på matr. nr. 6 smst., der ved Amtslandinspektørens skrivelse er udgået af matriklen og matr. nr. 109 smst. som ikke er optaget i tingbogen samt matr. nr. 92 der er triangulationspunkt.

S. HEURLIN

/fa-eb

Justitsministeriets genpartopair. Til skæder
skadesbreve, kvitteringer til udsættelse og andre
påtegninger m. m. (vædr. fast ejendom).

Mtr. nr., ejerlav, sogn:
(i København kvarter)
eller (i de sønderjydske lands-
dele) bd. og bl. i tingbogen,
art. nr., ejerlav, sogn.

l.m.fl. Stempel: kr.
Kær,
Ulkebøl sogn,
Sønderjyllands amt.

Akt: Skab nr.
(udfyldes af dommerkontoret)

Købers }
Kreditors } bopæl:

Gade og hus nr.:

Anmelder:

Luftfartsdirektoratet,
"Codanhus",
Gl. Kongevej 60,
1850 København V.

Fortegnelse

over matrikelnumre, for hvilke der efter indflyvningsplanen for Sønderborg Lufthavn, Sønderborg, i henhold til § 62, jfr. § 65 i bekendtgørelse nr. 381 af 10. juni 1969 af lov om luftfart, skal ske notering i tingbøgerne om visse begrænsninger med hensyn til bebyggelse m.v. i 25 m. højde over terræn eller mere.

Kær, Ulkebøl sogn.

Hele ejerlavet.

Amtslandinspektørkontoret i Sønderborg
den 24. november 1976.

(sign.) E. Rytter

I medfør af § 62 jfr. § 65 stk. 1 i bekendtgørelse nr. 381 af 10. juni 1969 af lov om luftfart begæres der på folierne for ovennævnte ejendomme foretaget følgende tinglysning:

Ethvert projekt, der vil medføre luftfartshindringer, der er 25 m. over terræn eller mere, skal forelægges for luftfartsvæsenet.

Direktøren for luftfartsvæsenet

København, den 1. august 1977

P. D. v.

H. DAH

Indført i dagbogen for
Sønderborg retskreds,

02. AUG. 1977

Dagb. nr. 1 3 0 8 1 Akt: Å - 594
Lyst

S. HEURLIN

/fa-eb

St-
A

Justitsministeriets genpartipapir. Til skæder skadesløsbreve, kvitteringer til udlættelse og andre påtegninger m. m. (vedr. fast ejendom).

Mtr. nr., ejerlav, sogn: 7 m.fl. Sundsmark,
(i København kvarter) Ulkebøl sogn,
eller (i de sønderjydske lands- Sønderjyllands amt.
dele) bd. og bl. i tingbogen,
art. nr., ejerlav, sogn.

Stempel: kr.

Akt: Skab nr.
(udfyldes af dommerkontoret)

Købers } bopæl:
Kreditors }

Gade og hus nr.:

Anmelder:

Luftfartsdirektoratet,
"Codanhus",
Gl.Kongevej 60,
1850 København V.

Fortegnelse

over matrikelnumre, for hvilke der efter indflyvningsplanen for Sønderborg Lufthavn, Sønderborg, i henhold til § 62, jfr. § 65 i bekendtgørelse nr. 381 af 10. juni 1969 af lov om luftfart, skal ske notering i tingbøgerne om visse begrænsninger med hensyn til bebyggelse m.v. i 25 m. højde over terræn eller mere.

Sundsmark, Ulkebøl sogn.

Matr.nr.	Matr.nr.	Matr.nr.	Matr.nr.	Matr.nr.
7	439	478	4910	504
37	440	479	492	505
39	457	480	493	506
42	458	481	494	507
253	459	482	495	508
303	470	483	496	509
304	471	484	497	510
305	472	485	498	511
413	473	486	499	512
415	474	487	500	513
431	475	488	501	514
436	476	489	502	515
437	477	490	503	516
				603

Amtslandinspektørkontoret i Sønderborg
den 24. november 1976.

(sign) E. Rytter

I medfør af § 62, jfr. § 65, stk. 1 i bekendtgørelse nr. 381 af 10. juni 1969 af lov om luftfart begæres der på folierne for ovennævnte ejendomme foretaget følgende tinglysning:

Ethvert projekt, der vil medføre luftfartshindringer, der er

25 m. over terræn eller mere, skal forelægges for luftfarts-
væsenet.

Direktøren for luftfartsvæsenet

København, den 1. august 1977.

P. D. V.

H. DAHL

Indført i dagbogen for
Sønderborg retskreds,

02. AUG. 1977

Dagb. nr. Akt: Å - 594
Lyst 13079

S. HEURLIN
/fa-eb

Justitsministeriets genpartoplyst. Til skæder skadesbreve, kvitteringer til udslettelse og andre påtegninger m. m. (vedr. fast ejendom).

Mtr. nr., ejerlav, sogn:
(i København kvarter)
eller (i de sønderjydske landsdele) bd. og bl. i tingbogen,
art. nr., ejerlav, sogn.

l.m.fl. Stempel: kr.
Vollerup,
Ulkebøl sogn,
Sønderjyllands amt.

Akt: Skab nr.
(udfyldes af dommerkantoret)

Købers } bopæl:
Kreditors }

Gade og hus nr.:

Anmelder:

Luftfartsdirektoratet,
"Codanhus",
Gl. Kongevej 60,
1850 København V.

Fortegnelse

over matrikelnumre, for hvilke der efter indflyvningsplanen for Sønderborg Lufthavn, Sønderborg, i henhold til § 62, jfr. § 65 i bekendtgørelse nr. 381 af 10. juni 1969 af lov om luftfart, skal ske notering i tingbøgerne om visse begrænsninger med hensyn til bebyggelse m.v. i 25 m. højde over terræn eller mere.

Vollerup, Ulkebøl sogn.

Matr.nr.	Matr.nr.	Matr.nr.	Matr.nr.	Matr.nr.	Matr.nr.
1	61	124	153	215	258
2	64	127	155	220	260
4	65	130	156	221	264
5	74	131	157	222	266
7	79	132	158	225	
17	96	135	169	226	
18	115	137	175	227	
43	118	138	189	241	
47	119	149	191	242	
55	123	150	208	253	

Amtslandinspektørkontoret i Sønderborg
den 24. november 1976.

(sign) E. Rytter

I medfør af § 62, jfr. § 65, stk. 1 i bekendtgørelse nr. 381 af 10. juni 1969 af lov om luftfart begæres der på folierne for ovennævnte ejendomme foretaget følgende tinglysning:

Ethvert projekt, der vil medføre luftfartshindringer, der er 25 m. over terræn eller mere, skal forelægges for luftfartsvæsenet.

Direktøren for luftfartsvæsenet

København, den 1. august 1977
P. D. v

Indført i dagbogen for
Sønderborg retskreds,

02. AUG. 1977

Dagb. nr. 13082 Akt: Å - 594
Lyst

Ej lyst på matr. nr. 132 smst., der ikke er
optaget i tingbogen.
Endvidere tinglyst på matr. nr. 300 smst. der
er udstykket efter den 24. november 1976.

S. HEURLIN
/fa-eb

Justitsministeriets genpartipapir. Til skøder
skadesløsbreve, kvitteringer til udslettelse og andre
påtegninger m. m. (vedr. fast ejendom).

Mtr. nr., ejerlav, sogn: l.m.fl.
(i København kvarter) Ragebøl,
eller (i de sønderjydske lands- Dybbøl sogn,
dele) bd. og bl. i tingbogen, Sønderjyllands amt.
art. nr., ejerlav, sogn.

Stempel: kr.

Akt: Skab nr.
(udfyldes af dommerkontoret)

Købers }
Kreditors } bopæl:

Gade og hus nr.:

Anmelder:

Luftfartsdirektoratet,
"Codanhus",
Gl.Kongevej 60,
1850 København, V.

Fortegnelse

over matrikelnumre, for hvilke der efter indflyvningsplanen for Sønderborg Lufthavn, Sønderborg, i henhold til § 62, jfr. § 65 i bekendtgørelse nr. 381 af 10. juni 1969 af lov om luftfart, skal ske notering i tingbøgerne om visse begrænsninger med hensyn til bebyggelse m.v. i 25 m. højde over terræn eller mere.

Ragebøl, Dybbøl sogn

Matr.nr.	Matr.nr.	Matr.nr.	Matr.nr.	Matr.nr.
1	36	71	104	
2	39	72	106	
3	44	73	108	
4	46	74	109	
6	47	75	111	
7	48	76	112	
8	50	77	114	
12	51	78	115	
15	52	80	116	
16	53	82	117	
18	55	84	119	
19	56	86	120	
23	57	87	121	
25	61	90	124	
26	63	93	127	
28	64	97	129	
29	65	98	130	
30	68	99	133	
33	69	101		
35	70	103		

Amtslandinspektørkontoret i Sønderborg
den 24. november 1976.

(sign.) E. Rytter

I medfør af § 62 jfr. § 76 stk. 1 i bekendtgørelse nr. 381 af 10. juni 1969 af lov om luftfart begæres der på folierne for ovennævnte ejendomme foretaget følgende tinglysning:

Ethvert projekt, der vil medføre luftfartshindringer, der er 25 m. over terræn eller mere, skal forelægges for luftfartsvæsenet.

Direktøren for luftfartsvæsenet

København, den 1. august 1977

P. D. v

H. DAH

Indført i dagbogen for
Sønderborg retskreds,

02. AUG. 1977

Dagb. nr. 1306 Akt: Å - 594
Lyst

S. HEURLIN
/fa-eb

Justitsministeriets genpartpapir. Til skæder skadesbreve, kvitteringer til udsættelse og andre påtegninger m. m. (Vedr. fast ejendom).

Mtr. nr., ejerlav, sogn:
(i København kvarter)
eller (i de sønderjydske landsdele) bd. og bl. i tingbogen,
art. nr., ejerlav, sogn.

l.m.fl.
Ulkebøl,
Ulkebøl sogn,
Sønderjyllands amt.

Stempel: kr.

Akt: Skab nr.
(udfyldes af dommerkontoret)

Købers } bopæl:
Kreditors }

Anmelder:

Luftfartsdirektoratet,
"Codanhus",
Gl.Kongevej 60,
1850 København V.

Gade og hus nr.:

Fortegnelse

over matrikelnumre, for hvilke der efter indflyvningsplanen for Sønderborg Lufthavn, Sønderborg, i henhold til § 62, jfr. § 65 i bekendtgørelse nr. 381 af 10. juni 1969 af lov om luftfart, skal ske notering i tingbøgerne om visse begrænsninger med hensyn til bebyggelse m.v. i 25 m. højde over terræn eller mere.

Ulkebøl, Ulkebøl sogn.

Matr.nr.	Matr.nr.	Matr.nr.	Matr.nr.	Matr.nr.	Matr.nr.
1	26	53	78	112	149
2	27	54	79	113	150
3	28	55	80	114	151
4	29	56	85	115	152
5	30	57	86	116	156
6	31	58	89	117	158
7	32	59	90	118	159
8	33	60	91	119	161
9	34	61	92	120	162
10	35	62	93	123	163
11	36	63	94	129	164
12	37	64	95	130	174
13	38	65	96	132	180
14	39	66	97	134	181
15	42	67	98	135	182
16	43	68	100	136	183
17	44	69	101	138	185
18	45	70	103	139	188
19	46	71	104	140	189
20	47	72	105	141	191
21	48	73	106	143	193
22	49	74	107	144	194
23	50	75	108	145	199
24	51	76	109	146	200
25	52	77	111	147	201

<u>Matr.nr.</u>	<u>Matr.nr.</u>	<u>Matr.nr.</u>	<u>Matr.nr.</u>	<u>Matr.nr.</u>	<u>Matr.nr.</u>
203	259	314	353	397	436
204	260	315	354	398	437
205	261	316	355	399	438
206	262	317	356	400	439
207	263	318	357	401	440
208	264	319	358	402	441
209	265	320	359	403	442
210	267	321	360	404	443
211	268	322	361	405	444
212	269	323	362	406	445
216	270	324	363	407	446
217	271	325	365	408	447
218	276	326	366	409	448
219	280	327	367	410	449
220	281	328	368	411	450
221	282	329	369	412	451
222	283	330	370	413	452
223	284	331	371	414	453
224	285	332	372	415	454
225	286	333	373	416	455
226	288	334	374	417	456
231	289	335	375	418	457
233	290	336	377	419	458
234	295	337	378	420	459
240	296	338	379	421	460
241	297	339	381	422	461
242	298	340	382	423	462
244	300	341	383	424	463
245	301	342	385	425	464
246	302	343	387	426	465
249	303	344	388	427	466
250	304	345	389	428	467
251	305	346	390	429	468
252	306	347	391	430	469
253	309	348	392	431	470
254	310	349	393	432	471
256	311	350	394	433	472
257	312	351	395	434	473
258	313	352	396	435	474

<u>Matr.nr.</u>	<u>Matr.nr.</u>	<u>Matr.nr.</u>	<u>Matr.nr.</u>	<u>Matr.nr.</u>	<u>Matr.nr.</u>
475	518	562	604	648	689
476	519	563	605	649	690
477	520	564	606	650	691
478	521	565	607	651	692
479	522	566	608	652	693
480	523	567	609	653	694
481	524	568	610	654	695
482	525	569	611	655	696
483	526	570	612	656	697
484	527	571	613	657	698
485	528	572	614	658	699
486	529	573	615	659	700
487	530	574	616	660	701
488	531	575	617	661	702
489	532	576	618	662	703
490	533	577	619	663	704
491	535	578	620	664	705
492	536	579	621	665	706
493	537	580	622	666	707
494	538	581	623	667	708
495	539	582	624	668	709
496	540	583	625	669	710
497	541	584	627	670	711
498	542	585	628	671	712
499	543	586	629	672	713
500	544	587	629	672	714
501	545	588	630	673	715
502	546	589	631	674	716
503	547	591	632	675	717
504	548	592	633	676	718
505	549	593	634	677	719
506	550	594	635	678	729
507	551	595	636	679	730
510	553	596	637	680	731
511	555	597	638	681	732
512	556	598	639	682	733
513	557	599	640	683	734
514	558	600	641	684	735
515	559	601	642	685	736
516	560	602	645	686	737
517	561	603	646	687	738
			647	688	739

Matr.nr.	Matr.nr.	Matr.nr.	Matr.nr.	Matr.nr.	Matr.nr.
740	747	757	764	771	778
741	751	758	765	772	779
742	752	759	766	773	780
743	753	760	767	774	781
744	754	761	768	775	809
745	755	762	769	776	811
746	756	763	770	777	812
					813

Amtslandinspektørkontoret i Sønderborg

den 24. november 1976.

(sign) E. Rytter

I medfør af § 62, jfr. § 65, stk. 1 i bekendtgørelse nr. 381 af 10. juni 1969 af lov om luftfart begæres der på folierne for ovennævnte ejendomme foretaget følgende tinglysning:

Bthvert projekt, der vil medføre luftfartshindringer, der er 25 m. over terræn eller mere, skal forelægges for luftfartsvæsenet.

Direktøren for luftfartsvæsenet

København, den

1. august 1977

F. D. V.

H. DAHL

Indført i dagbogen for
Sønderborg retskreds,

02. AUG. 1977

Dagb. nr. 1 3 0 8 0 Akt: Å - 594

Lyst

Ej lyst på matr. nr. 752 og 813 smst. der ved Amtslandinspektørens skrivelse er udgået af matriklen og matr. nr. 95 smst. er ikke optaget i tingbogen (triangulationspunkt).

Endvidere tinglyst på matr. nr. 814-817 incl. der er udstykket efter den 24. november 1976.

S. HEURLIN

/fa-eb

Justitsministeriets genpartipapir. Til skader
skadesbreve, kvitteringer til udslettelse og andre
påtegninger m. m. (vedr. fast ejendom).

Mtr. nr., ejerlav, sogn: 72 m.fl. Stempel: kr.
(i København kvarter) Sønderborg,
eller (i de sønderjydske lands- Sønderjyllands amt.
dele) bd. og bl. i tingbogen,
art. nr., ejerlav, sogn.

Akt: Skab nr.
(udfyldes af dommerkontoret)

Kåbers } bopæl:
Kreditors }

Gade og hus nr.:

Anmelder:

Luftfartsdirektoratet,
"Codanhus",
Gl. Kongevej 60,
1850 København V.

Fortegnelse

over matrikelnumre, for hvilke der efter indflyvningsplanen for Sønderborg Lufthavn, Sønderborg, i henhold til § 62, jfr. § 65 i bekendtgørelse nr. 381 af 10. juni 1969 af lov om luftfart, skal ske notering i tingbøgerne om visse begrænsninger med hensyn til bebyggelse m.v. i 25 m. højde over terræn eller mere.

Sønderborg.

Matr.nr.	Matr.nr.	Matr.nr.	Matr.nr.	Matr.nr.	Matr.nr.	Matr.nr.
72	905	1233	1629	2083	2213	2347
80	906	1251	1701	2089	2214	2348
85	944	1263	1770	2091	2215	2349
100	946	1269	1796	2092	2216	2373
108	951	1305	1910	2103	2219	2374
444	952	1357	1949	2108	2232 2235	2375
657	953	1394	1959	2109	2237	2376
712	965	1446	1980	2110	2258	2392
715	1044	1453	1981	2111	2275	2393
717	1050	1455	1982	2128	2276	2394
730	1062	1456	1983	2136	2300	2395
735	1070	1457	1984	2157	2324	2396
738	1078	1459	1985	2158	2333	2399
744	1083	1468	1986	2161	2334	2411
761	1086	1469	1987	2169	2335	2412
785	1087	1478	1989	2171	2336	2413
803	1093	1502	2008	2187	2337	2419
817	1142	1521	2009	2188	2338	2427
854	1148	1530	2010	2189	2339	2430
855	1149	1543	2011	2190	2340	2432
856	1153	1544	2037	2191	2341	2449
858	1162	1565	2048	2192	2342	2452
883	1179	1566	2066	2208	2343	2469
902	1188	1586	2074	2210	2344	2474
903	1189	1589	2075	2211	2345	2481
904	1229	1628	2076	2212	2346	2482

Bestillings-
formular



Matr.nr.	Matr.nr.	Matr.nr.	Matr.nr.	Matr.nr.	Matr.nr.	Matr.nr.
2494	2824	2991	3118	3188	3261	3369
2504	2847	2992	3119	3189	3262	3370
2507	2849	2993	3120	3190	3263	3371
2523	2850	2994	3121	3191	3265	3372
2524	2851	3001	3122	3192	3266	3373
2530	2852	3006	3123	3197	3267	3374
2531	2856	3007	3124	3198	3268	3375
2540	2857	3016	3125	3203	3269	3376
2541	2871	3017	3126	3207	3270	3377
2542	2873	3018	3127	3208	3271	3378
2545	2890	3054	3128	3209	3273	3379
2546	2897	3073	3129	3214	3275	3380
2551	2932	3074	3130	3215	3276	3381
2553	2948	3075	3131	3216	3277	3382
2556	2953	3076	3135	3218	3278	3383
2557	2954	3077	3136	3219	3280	3384
2558	2955	3080	3137	3220	3281	3385
2559	2957	3081	3138	3221	3282	3386
2560	2958	3085	3139	3222	3283	3387
2561	2959	3089	3140	3224	3284	3388
2563	2961	3091	3142	3226	3285	3389
2564	2962	3092	3144	3227	3290	3390
2565	2965	3093	3146	3229	3303	3391
2566	2966	3095	3147	3231	3306	3401
2567 / 2568	2967	3096	3149	3232	3307	3402
2571	2569 2968	3097	3151	3233	3308	3409
2575	2570 2969	3098	3152	3234	3309	3553
2577	2970	3101	3153	3236	3310	3592
2578	2971	3103	3164	3237	3311	3644
2585	2972	3104	3168	3238	3312	3701
2593	2977	3105	3169	3239	3323	3707
2635	2978	3106	3170	3240	3327	3721
2643	2979	3107	3172	3241	3343	3723
2794	2980	3108	3178	3246	3344	3724
2798	2981	3109	3179	3248	3354	3725
2799	2982	3110	3182	3250	3356	3726
2800	2983	3111	3183	3251	3363	3732
2801	2984	3114	3184	3253	3364	3744
2810	2985	3115	3185	3255	3365	3749
2813	2986	3116	3186	3257	3366	3756
2814	2990	3117	3187	3260	3367	3756
					3368	3896
						3818

Matr.nr.	Matr.nr.	Matr.nr.	Matr.nr.	Matr.nr.	Matr.nr.	Matr.nr.
3897	4081	4153	4320	4956		
3801	4082	4154	4321	4966		
3806	4083	4155	4322	4969		
3815	4084	4156	4346	4981		
3838	4085	4157	4347	4982		
3895	4086	4171	4378	4983		
3900	4087	4209	4379	4984		
3901	4088	4223	4380	4985		
3920	4089	4224	4381	4986		
3921	4090	4232	4384	4987		
3924	4091	4233	4495	4988		
3925	4092	4234	4496	4989		
3926	4093	4235	4526			
3927	4094	4236	4558			
3928	4095	4237	4569			
3929	4096	4238	4589			
3930	4097	4239	4644			
3931	4098	4240	4704			
3932	4124	4241	4709			
3933	4125	4242	4714			
3934	4126	4246	4715			
3935	4127	4294	4717			
3944	4128	4295	4724			
3982	4129	4296	4761			
4018	4130	4297	4817			
4019	4131	4298	4848			
4042	4132	4299	4894			
4043	4133	4300	4902			
4050	4134	4301	4903			
4055	4135	4302	4904			
4058	4136	4303	4907			
4062	4138	4304	4944			
4063	4139	4305	4947			
4069	4140	4306	4948			
4070	4141	4307	4949			
4071	4142	4308	4950			
4072	4143	4309	4951			
4073	4144	4310	4952			
4074	4145	4311	4953			
4076	4147	4312	4954			
4080	4152	4313	4955			

Amtslandinspektørkontoret
 Sønderborg, den 24/11.1976.
 (sign.) E. Rytter

I medfør af § 62, jfr. § 65, stk. 1 i bekendtgørelse nr. 381 af 10. juni 1969 af lov om luftfart begæres der på folierne for ovennævnte ejendomme foretaget følgende tinglysning:

Ethvert projekt, der vil medføre luftfartshindringer, der er 25 m. over terræn eller mere, skal forelægges for luftfartsvæsenet.

Direktøren for luftfartsvæsenet

København, den 1. august 1977.

P. D. V.

H. DAHL

Indført i dagbogen for
Sønderborg retskreds,

02. AUG. 1977

Dagb. nr. 13083 Akt: Å - 594
Lyst

Ej lyst på matr. nr. 100 smst., der ikke er optaget i tingbogen, (triangulationspunkt) og matr. nr. 444, 2897, 3344 og 4989 er ved Amtslandinspektørens skrivelse udgået af matriklen.
Endvidere tinglyst på matr. nr. 4994-4996 incl. der er udstykket efter den 24. november 1976.

S. HEURLIN

/fa-eb



ØBIG UDGAVE
V GRÅSTEN

K 127

K 52

K 631

9° 42' 9° 42'

mark

Snogbræk

Sottrup

Gronvang

Højdebegrænsende planer

1:25.000

Cowiconsult, april 1975

Dybbøl

Dybbølbanke

Dybbøl Mark

Dybbøl Mark

Dybbøl Mark

Dybbøl Mark

Dybbøl Mark

Dybbøl Mark

Dybbøl Mark

Dybbøl Mark

Dybbøl Mark

Dybbøl Mark

Dybbøl Mark

Dybbøl Mark

Dybbøl Mark

Dybbøl Mark

SANDVIG

AUGUSTENBORG FJORD

SUND

SØNDER

Brobalte Mark

Brandshol Skov

Brandshol Mark

Stevning

Solbjerg

Vesterskov

Stovbro Mark

Stovbro Mark

Stovbro Mark

Stovbro Mark

Sottrupskov

Sottrupskov

Sottrupskov

Sottrupskov

Sottrupskov

Sottrup

Sottrup

Sottrup

Sottrup

Sottrup

Sottrup

Sottrup

Sottrup

Sottrup

Sottrup

Sottrup

Sottrup

Sottrup

Sottrup

Sottrup

Sottrup

Sottrup

Sottrup

Sottrup

Sottrup

Sottrup

Sottrup

STEVNING LØKKE

STOVBRØ LØKKE

STOVBRØ LØKKE

STOVBRØ LØKKE

STOVBRØ LØKKE

STOVBRØ LØKKE

STOVBRØ LØKKE

STOVBRØ LØKKE

STOVBRØ LØKKE

STOVBRØ LØKKE

Stevning

Stovbro

Stovbro

Stovbro

Stovbro

Stovbro

Stovbro

Stovbro

Stovbro

Stovbro

Stovbro

Stovbro

Stovbro

Stovbro

Stovbro

Stovbro

Stovbro

Stovbro

Stovbro

Stovbro

Stovbro

Stovbro

Stovbro

Stovbro

Stovbro

Stovbro

Stovbro

Stovbro

Stovbro

Stovbro

Stovbro

Stovbro

Stovbro

Stovbro

Stovbro

Stovbro

Stovbro

Stovbro

Stovbro

Stovbro

Stovbro

Stovbro

Stovbro

Stovbro

Stovbro

Stovbro

Stovbro

Stovbro

Stovbro

Stovbro

Stovbro

Stovbro

Stovbro

Stovbro

Stovbro

Stovbro

Stovbro

Stovbro

Stovbro

Stovbro

Stovbro

Stovbro

Stovbro

Stovbro

Stovbro

Stovbro

Stovbro

Stovbro

Stovbro

Stovbro

Stovbro

Stovbro

Stovbro

Stovbro

Stovbro

Stovbro

Stovbro

Stovbro

Stovbro

Stovbro

Stovbro

Stovbro

Stovbro

Stovbro

Stovbro

Stovbro

Stovbro

Stovbro

Stovbro

Stovbro

Stovbro

Stovbro

Stovbro

Stovbro

Stovbro

Stovbro

Stovbro

Stovbro

Stovbro

Stovbro

Stovbro

Stovbro

Stovbro

Stovbro

Stovbro

Stovbro

Stovbro

Stovbro

Stovbro

Stovbro

Stovbro

Stovbro

Stovbro

Stovbro

Stovbro

Stovbro

Stovbro

Stovbro

Stovbro

Stovbro

Stovbro

Stovbro

Stovbro

Stovbro

Stovbro

Stovbro

Stovbro

Stovbro

Stovbro

Stovbro

Stovbro

Stovbro

Stovbro

Stovbro

Stovbro

Stovbro

Stovbro

Stovbro

Stovbro

Stovbro

Stovbro

Stovbro

Stovbro

Stovbro

Stovbro

Stovbro

Stovbro

Stovbro

Stovbro

Stovbro

Stovbro

Stovbro

Stovbro

Stovbro

Stovbro

Stovbro

Stovbro

Stovbro

Stovbro

Stovbro

Stovbro

Stovbro

Stovbro

Stovbro

Stovbro

Stovbro

Stovbro

Stovbro

Stovbro

Stovbro

Stovbro

Stovbro

Stovbro

Stovbro

Stovbro

Stovbro

Stovbro

Stovbro

Stovbro

Stovbro

Stovbro

Stovbro

Stovbro

Stovbro

Stovbro

Stovbro

Stovbro

Stovbro

Stovbro

Stovbro

Stovbro

Stovbro

Stovbro

Stovbro

Stovbro

Stovbro

Stovbro

Stovbro

Stovbro

Stovbro

Stovbro

Stovbro

Stovbro

Stovbro

Stovbro

Stovbro

Stovbro

Stovbro

Stovbro

Stovbro

Stovbro

Stovbro

Stovbro

Stovbro

Stovbro

Stovbro

Stovbro

Stovbro

Stovbro

Stovbro

Stovbro

Stovbro

Stovbro

Stovbro

Stovbro

Stovbro

Stovbro

Stovbro

Stovbro

Stovbro

Stovbro

Stovbro

Stovbro

Stovbro

Stovbro

Stovbro

Stovbro

Stovbro

Stovbro

Stovbro

Stovbro

Stovbro

Stovbro

Stovbro

Stovbro

Stovbro

Stovbro

Stovbro

Stempel kr.

Akt: Skab D nr. 380
(Udfyldes af dommerkontoret)Matr. nr. 7 m. fl. Røgebøl, Dybbøl
(Ejerlejlighedsnr.) 113 m. fl. Dybbøl, Dybbøl

Gade og husnr.

Anmelder:

STEMPELFRI I MÆNHOLD TIL
STEMPELLOVENS PARAGRAF 79 STK. 3Tele Sønderjylland
H. P. Hanssens Gade 21
6200 Aabenraa

DEKLARATION

Undertegnede lodsejer(e) meddeler herved på egne og efterfølgende ejeres vegne post- og telegrafvæsenet ret til på den mig/os tilhørende ejendom(me) med omstående matr.nr. at have kabler liggende i jorden i tracé som vist på vedhæftede kopi af matrikelkort

Post- og telegrafvæsenet har endvidere ret til senere eventuelt at lægge flere kabler i ovennævnte tracé.

Uden forudgående anmeldelse til post- og telegrafvæsenet må omhandlende areal(er) udnyttes til dyrkning af afgrøder herunder behandling med normale markredskaber. Ved andre arbejder i nærheden af kablerne, f.eks. dræning, plantning af træer, opførelse af bygninger og de dermed forbundne jordarbejder, hvorved der kan være fare for en beskadigelse af kablerne, skal anmeldelse om arbejdet foretages mindst 8 dage før dets påbegyndelse til post- og telegrafvæsenet, der så for egen regning træffer de nødvendige foranstaltninger til sikring af kablerne.

Post- og telegrafvæsenet eller andet vedkommende personale skal i tjenesteanliggender have fri og uhindret adgang til kablerne med værktøj og materiel. Ejers/ejernes anvisninger vedrørende færdslen på ejendommen(e) skal efterkommes, og der ydes erstatning for eventuelle forvoldte skader.





Erstatning for eventuelle markskader i forbindelse med fremføring af kablerne, herunder udgifterne ved reablering af ledningsanlæg, dræn og hegn, godtgøres af post- og telegrafvæsenet. Udgifterne ved udbedring af skader, som først kommer for dagen på et senere tidspunkt, godtgøres ligeledes, såfremt skaderne er forvoldt ved kablernes etablering. Skaderne skal anmeldes til og besigtiges af post- og telegrafvæsenet.

Post- og telegrafvæsenet kan for egen regning lade denne deklaration tinglyse som servitut på den førnævnte mig/os tilhørende ejendom(me).

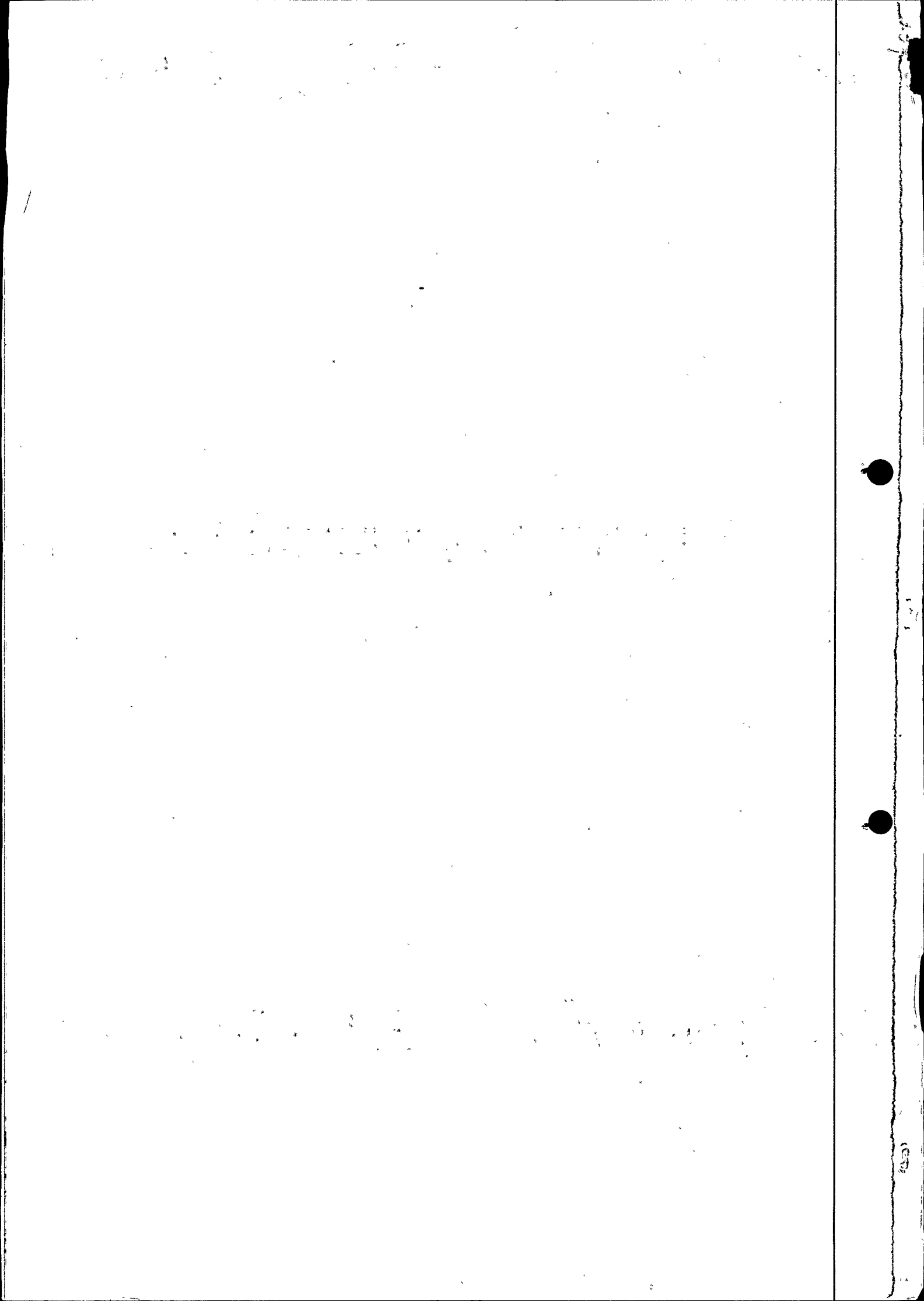
Påtaleberettiget er post- og telegrafvæsenet.

Nærværende deklaration begæres tinglyst på ejendommen(e) med respekt af i forvejen tinglyste servitutter og hæftelser, hvorom henvises til ejendommens/ejendommenes blad i tingbogen. Deklarationen respekterer tillige omprioritering.

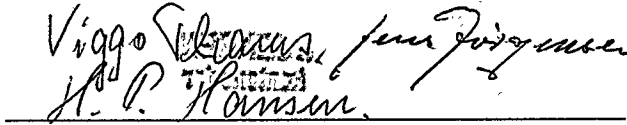

Dato	Ejendommens betegnelse	Ejerens underskrift
	Matr. nr. 7 og 54 Ragebøl, Dybbøl Niels Michelsen, Helene Michelsen Hørtoftevej 21, Ragebøl 6400 Sønderborg	
	Matr. nr. 113 Ragebøl, Dybbøl Knud Jørgensen Hørtoftevej 14, Ragebøl 6400 Sønderborg	_____
	Matr. nr. 1499 Dybbøl, Dybbøl Naturgas Syd I/S Søndergade 50 6600 Vejen	 Frits G. Tillisch/René H. Iversen
	Matr. nr. 95 Dybbøl, Dybbøl Dybbøl Præsteembede v/Dybbøl Menighedsråd	 Viggo Seltoft, Jens Jørgensen H. P. Hansen
	Matr. nr. 6 Dybbøl, Dybbøl (andel 5/8) Mary Nielsen Dybbølbygade 56 6400 Sønderborg	_____
	Matr. nr. 6 Dybbøl, Dybbøl (andel 1/8) Karen Ingeborg Knudsen Stubagervej 21 8220 Brabrand	_____
	Matr. nr. 6 Dybbøl, Dybbøl (andel 1/8) Ole Anton Nielsen Dybbølbygade 56A 6400 Sønderborg	_____
	Matr. nr. 6 Dybbøl, Dybbøl (andel 1/8) Bent Nielsen Kongshoved 2, Kegnæs 6470 Sydals	_____
	Nærværende deklaration godkendes herved. Haderslev stiftsøvrighed, den 15. december 1988. P. S. V.	_____
	sign. Margrethe B. Wind	_____
	I henhold til kommuneplanlovens § 36 meddeles herved samtykke til at pålægge ejendommen ovennævnte deklaration.	_____
	Tilvejebringelse af en lokalplan er ikke påkrævet. BYGNINGSINSPEKTORATET, den 2. februar 1989.	_____
	 H. J. Jørgensen vicebygningsinspektør	_____

INDFØRT I DAGBOGEN

08.03.89. 003294.

CIVILRETTEEN I SØNDERBORG

Lyst LEGITIMATION FOREVIST

I. JENSEN
kontorleder

Aktuelt tinglyst dokument



Dokument:

Dato/løbenummer: 08.09.2016-1007599688

Servitut:

Senest påtegnet:

08.09.2016 14:04:47

Ejendom:

Landsejerlav: Ragebøl, Dybbøl
Matrikelnummer: 0178a
Landsejerlav: Ragebøl, Dybbøl
Matrikelnummer: 0178b

Adresse: Newtonsvej 1
6400 Sønderborg

Landsejerlav: Ragebøl, Dybbøl
Matrikelnummer: 0178c
Landsejerlav: Ragebøl, Dybbøl
Matrikelnummer: 0178e

Adresse: Hørtoftvej 19K
6400 Sønderborg

Landsejerlav: Ragebøl, Dybbøl
Matrikelnummer: 0178d

Adresse: Hørtoftvej 19M
6400 Sønderborg

Landsejerlav: Ragebøl, Dybbøl
Matrikelnummer: 0182b
Landsejerlav: Ragebøl, Dybbøl
Matrikelnummer: 0178f
Landsejerlav: Ragebøl, Dybbøl
Matrikelnummer: 0045b

Adresse: Newtonsvej 5
6400 Sønderborg

Landsejerlav: Ragebøl, Dybbøl
Matrikelnummer: 0178g

Tekniske anlæg:

Vand: ledninger og tekniske anlæg

Deklaration om vandledning

Undertegnede ejere af matrikel nr.e. 178a og 178b Ragebøl, Dybbøl erklærer herved på egne og fremtidige ejeres vegne, at der ved servitutstiftende pålæg på ovennævnte ejendomme og eventuelt fremtidige parceller deraf sikres Sønderborg Vandforsyning A/S ret til at etablere og bevare en vandforsyningsledning med tilhørende el- og styrekabler mv., der er etableret jfr. Lov om vandforsyning kapitel 7.

Vandforsyningsledningen er beliggende som vist på vedhæftede målsatte tinglysningsrids.

Vandforsyningsledningen, der nedgraves til en minimumsdybde på 1,2 m, skal til enhver tid tåles og respekteres og have lov til at henligge uforstyrret.

I et bælte på 2,0 m på hver side af vandforsyningsledningens midterlinje må der ikke uden tilladelse fra Sønderborg Vandforsyning A/S opføres bebyggelse eller etableres andre faste anlæg af nogen art. Herunder også terrænregulering, beplantning med dybtgående rødder, samt anbringelse af depoter eller lignende, der kan være til hinder eller skade for ledningsanlægget eller økonomisk belastende for adgang i forbindelse med eftersyn og udførelse af vedligeholdelses- og reparationsarbejder.

Sønderborg Vandforsyning A/S eller andre af selskabets bestyrelse befuldmægtigede skal til enhver tid have fri og uhindret adgang for eftersyn og til at foretage vedligeholdelses- og reparationsarbejder, herunder også at foretage nødvendige opgravninger.

Arealer, som bliver omfattet af fremtidige reparations- og opgravningsarbejder, afleveres i retableret stand snarest efter arbejdets udførelse.

De ulemper, som er forbundet med færdsel samt almindeligt eftersyn og vedligeholdelsesarbejde, skal tåles uden erstatning, hvorimod der for eventuelt derved forvoldt skade ydes erstatning efter reglerne i Landsaftalen ” Anbringelse af vandforsynings- og spildevandsanlæg i almindelig landbrugsjord”, der var gældende da aftalen blev indgået. Ved uenighed om erstatningens størrelse fastsættes beløbet ved voldgift, som omtalt i Landsaftalen.

Påtaleretten i medfør af nærværende deklARATION tilkommer Sønderborg Vandforsyning A/S. Med denne deklARATION stiftes en permanent, ubetinget tilstedeværelsesret for det omhandlede anlæg. Ledningen er ikke omfattet af gæsteprincippet. Eventuelle fremtidige udgifter til omlægning

og / eller beskyttelse af anlægget, der er nødvendiggjort af grundejerens ændrede brug af deklarationsarealet, skal derfor afholdes af grundejeren.

Nærværende deklaration begæres tinglyst servitutstiftende og med respekt af de på ejendommene tidligere tinglyste servitutter og pantehæftelser, hvorom der henvises til ejendommenes blade i tingbogen.

Bindende for nuværende og fremtidige ejere meddeles hermed tilladelse til nærværende deklarations stiftelse og tinglysning.

Myndighed:

Navn: Sønderborg kommune
Rådhusvej 10
6400 Sønderborg
Cvr-nr.: 29189773

Påtaleberettiget:

Navn: SØNDERBORG VANDFORSYNING A/S
Ellegårdvej 8
6400 Sønderborg
Cvr-nr.: 31875439

Følgende servitutter respekteres:

Landsejerlav:	Ragebøl, Dybbøl
Matrikelnummer:	0178a
Landsejerlav:	Ragebøl, Dybbøl
Matrikelnummer:	0178b
Dato/løbenummer:	03.04.2017-1008582257
Dokumenttype:	Servitut
Dato/løbenummer:	13.03.2001-3270-45
Dokumenttype:	Servitut
Dato/løbenummer:	25.02.2005-5875-45
Dokumenttype:	Servitut
Dato/løbenummer:	11.04.2016-1007206857
Dokumenttype:	Servitut
Dato/løbenummer:	02.08.1977-943421-45
Dokumenttype:	Servitut
Dato/løbenummer:	02.08.1977-943416-45
Dokumenttype:	Servitut
Dato/løbenummer:	02.08.1977-946205-45

Dokumenttype:	Servitut
Dato/løbnummer: Dokumenttype:	18.09.1980-17049-45 Servitut
Dato/løbnummer: Dokumenttype:	11.05.1983-7630-45 Servitut
Dato/løbnummer: Dokumenttype:	08.03.1989-3294-45 Servitut
Dato/løbnummer: Dokumenttype:	25.06.1991-7511-45 Servitut
Dato/løbnummer: Dokumenttype:	25.06.1991-7510-45 Servitut
Landsejerlav: Matrikelnummer: Landsejerlav: Matrikelnummer:	Ragebøl, Dybbøl 0178c Ragebøl, Dybbøl 0178e
Dato/løbnummer: Dokumenttype:	02.08.1977-943421-45 Servitut
Dato/løbnummer: Dokumenttype:	02.08.1977-943416-45 Servitut
Dato/løbnummer: Dokumenttype:	02.08.1977-946205-45 Servitut
Dato/løbnummer: Dokumenttype:	08.03.1989-3294-45 Servitut
Dato/løbnummer: Dokumenttype:	25.06.1991-7511-45 Servitut
Dato/løbnummer: Dokumenttype:	25.06.1991-7510-45 Servitut
Dato/løbnummer: Dokumenttype:	13.03.2001-3270-45 Servitut
Dato/løbnummer: Dokumenttype:	25.02.2005-5875-45 Servitut
Dato/løbnummer: Dokumenttype:	11.04.2016-1007206857 Servitut
Landsejerlav: Matrikelnummer:	Ragebøl, Dybbøl 0178d
Dato/løbnummer: Dokumenttype:	03.04.2017-1008582257 Servitut

Dato/løbnummer: Dokumenttype:	11.04.2016-1007206857 Servitut
Dato/løbnummer: Dokumenttype:	02.08.1977-943421-45 Servitut
Dato/løbnummer: Dokumenttype:	02.08.1977-943416-45 Servitut
Dato/løbnummer: Dokumenttype:	02.08.1977-946205-45 Servitut
Dato/løbnummer: Dokumenttype:	08.03.1989-3294-45 Servitut
Dato/løbnummer: Dokumenttype:	25.06.1991-7511-45 Servitut
Dato/løbnummer: Dokumenttype:	25.06.1991-7510-45 Servitut
Dato/løbnummer: Dokumenttype:	13.03.2001-3270-45 Servitut
Dato/løbnummer: Dokumenttype:	25.02.2005-5875-45 Servitut
Landsejerlav: Matrikelnummer: Landsejerlav: Matrikelnummer: Landsejerlav: Matrikelnummer:	Ragebøl, Dybbøl 0182b Ragebøl, Dybbøl 0178f Ragebøl, Dybbøl 0045b
Dato/løbnummer: Dokumenttype:	11.12.1929-943371-45 Servitut
Dato/løbnummer: Dokumenttype:	02.08.1977-943541-45 Servitut
Dato/løbnummer: Dokumenttype:	04.09.1984-76892-45 Servitut
Dato/løbnummer: Dokumenttype:	05.12.1985-26709-45 Servitut
Dato/løbnummer: Dokumenttype:	08.03.1989-3294-45 Servitut
Dato/løbnummer: Dokumenttype:	19.09.1990-10986-45 Servitut
Dato/løbnummer: Dokumenttype:	25.06.1991-7511-45 Servitut

Dato/løbnummer: Dokumenttype:	25.06.1991-7510-45 Servitut
Dato/løbnummer: Dokumenttype:	13.03.2001-3270-45 Servitut
Dato/løbnummer: Dokumenttype:	15.09.2003-31744-45 Servitut
Dato/løbnummer: Dokumenttype:	25.02.2005-5875-45 Servitut
Dato/løbnummer: Dokumenttype:	11.12.1929-943539-45 Servitut
Dato/løbnummer: Dokumenttype:	15.03.2015-1006183530 Servitut
Dato/løbnummer: Dokumenttype:	11.04.2016-1007206857 Servitut
Dato/løbnummer: Dokumenttype:	22.05.1964-4537-45 Servitut
Dato/løbnummer: Dokumenttype:	07.12.1968-11166-45 Servitut
Dato/løbnummer: Dokumenttype:	16.05.1977-8822-45 Servitut
Dato/løbnummer: Dokumenttype:	02.08.1977-943421-45 Servitut
Dato/løbnummer: Dokumenttype:	02.08.1977-943416-45 Servitut
Dato/løbnummer: Dokumenttype:	02.08.1977-946205-45 Servitut
Dato/løbnummer: Dokumenttype:	02.08.1977-943377-45 Servitut
Landsejerlav: Matrikelnummer:	Ragebøl, Dybbøl 0178g
Dato/løbnummer: Dokumenttype:	03.04.2017-1008582257 Servitut
Dato/løbnummer: Dokumenttype:	02.08.1977-943421-45 Servitut
Dato/løbnummer: Dokumenttype:	02.08.1977-943416-45 Servitut
Dato/løbnummer:	02.08.1977-946205-45

Dokumenttype: Servitut
Dato/løbnummer: 13.03.2001-3270-45
Dokumenttype: Servitut
Dato/løbnummer: 25.02.2005-5875-45
Dokumenttype: Servitut

**Elektronisk akt anmeldelse
information:**

Anmelder:

Geopartner Landinspektører A/S
Rugårdsvej 55A
5000 Odense C
20014784

Cvr-nr.:

Kontaktoplysninger: 1600769-rev050916-ebt,
74433320
ebt@geopartner.dk

Bilag:

Bilagsreference: 3eb8ce87-7ad7-4bc9-a439-85ec7ffe8686
Bilag referencekode: Andet.
Beskrivelse af bilag: Deklarationsrids

Bilagsreference: 3416319a-686f-4e84-ac4a-3940a751a50c
Bilag referencekode: GML-dokument med koordinater til servitutter og bygning på
lejet grund.
Beskrivelse af bilag: gml-fil

Erklæringer:

Planloven - kommunalbestyrelsens tilladelse indhentet
Kommunalbestyrelsen godkender ved sin underskrift
tinglysning af servituten, jfr. planloven § 42.

Betalt tinglysningsafgift:

1.660 DKK

Resultat af tinglysning

Ejendom:

Landsejerlav: Ragebøl, Dybbøl
Matrikelnummer: 0178a
Landsejerlav: Ragebøl, Dybbøl
Matrikelnummer: 0178b

Status:

Tinglyst

Tinglysningsdato:

08.09.2016 14:04:47

Dokumenttype:

Servitut

Dato/løbenummer:

08.09.2016-1007599688

Aktuelt tinglyst dokument



Dokument:

Dato/løbenummer: 11.04.2016-1007206857

Servitut:

Senest påtegnet:

11.04.2016 12:02:01

Ejendom:

Landsejerlav: Ragebøl, Dybbøl
Matrikelnummer: 0178a
Landsejerlav: Ragebøl, Dybbøl
Matrikelnummer: 0178b

Adresse: Newtonsvej 1
6400 Sønderborg

Landsejerlav: Ragebøl, Dybbøl
Matrikelnummer: 0178c
Landsejerlav: Ragebøl, Dybbøl
Matrikelnummer: 0178e

Adresse: Hørtoftvej 19K
6400 Sønderborg

Landsejerlav: Ragebøl, Dybbøl
Matrikelnummer: 0178d

Adresse: Hørtoftvej 19M
6400 Sønderborg

Landsejerlav: Ragebøl, Dybbøl
Matrikelnummer: 0182b
Landsejerlav: Ragebøl, Dybbøl
Matrikelnummer: 0178f
Landsejerlav: Ragebøl, Dybbøl
Matrikelnummer: 0045b

Tekniske anlæg:

Vand: ledninger og tekniske anlæg

Servitut tekst:

Deklaration om vandledning

Deklaration om vandledning..

Undertegnede ejere af matrikel nr.e. 151, 176, 178a og 178b Ragebøl, Dybbøl erklærer herved på egne og fremtidige ejeres vegne, at der ved servitutstiftende pålæg på ovennævnte ejendomme og eventuelt fremtidige parceller deraf sikres Sønderborg Vandforsyning A/S ret til at etablere og bevare en vandforsyningsledning med tilhørende el- og styrekabler mv., der er etableret jfr. Lov om vandforsyning kapitel 7.

Vandforsyningsledningen er beliggende som vist på vedhæftede målsatte tinglysningsrids.

Vandforsyningsledningen, der nedgraves til en minimumsdybde på 1,2 m, skal til enhver tid tåles og respekteres og have lov til at henligge uforstyrret.

I et bælte på 2,0 m på hver side af vandforsyningsledningens midterlinje må der ikke uden tilladelse fra Sønderborg Vandforsyning A/S opføres bebyggelse eller etableres andre faste anlæg af nogen art. Herunder også terrænregulering, beplantning med dybtgående rødder, samt anbringelse af depoter eller lignende, der kan være til hinder eller skade for ledningsanlægget eller økonomisk belastende for adgang i forbindelse med eftersyn og udførelse af vedligeholdelses- og reparationsarbejder.

Sønderborg Vandforsyning A/S eller andre af selskabets bestyrelse befuldmægtigede skal til enhver tid have fri og uhindret adgang for eftersyn og til at foretage vedligeholdelses- og reparationsarbejder, herunder også at foretage nødvendige opgravninger.

Arealer, som bliver omfattet af fremtidige reparations- og opgravningsarbejder, afleveres i retableret stand snarest efter arbejdets udførelse.

De ulemper, som er forbundet med færdsel samt almindeligt eftersyn og vedligeholdelsesarbejde, skal tåles uden erstatning, hvorimod der for eventuelt derved forvoldt skade ydes erstatning efter reglerne i Landsaftalen ” Anbringelse af vandforsynings- og spildevandsanlæg i almindelig landbrugsjord”, der var gældende da aftalen blev indgået. Ved uenighed om erstatningens størrelse fastsættes beløbet ved voldgift, som omtalt i Landsaftalen.

Påtaleretten i medfør af nærværende deklaration tilkommer Sønderborg Vandforsyning A/S. Med denne deklaration stiftes en permanent, ubetinget tilstedeværelsesret for det omhandlede anlæg. Ledningen er ikke omfattet af gæsteprincippet. Eventuelle fremtidige udgifter til omlægning og / eller beskyttelse af anlægget, der er nødvendiggjort af grundejerens ændrede brug af deklarationsarealet, skal derfor afholdes af grundejeren.

Nærværende deklaration begæres tinglyst servitutstiftende

og med respekt af de på ejendommene tidligere tinglyste servitutter og pantehæftelser, hvorom der henvises til ejendommenes blade i tingbogen.

Bindende for nuværende og fremtidige ejere meddeles hermed tilladelse til nærværende deklarations stiftelse og tinglysning.

Myndighed:

Navn: Sønderborg kommune
Rådhusstorvet 10
6400 Sønderborg
Cvr-nr.: 29189773

Påtaleberettiget:

Navn: SØNDERBORG VANDFORSYNING A/S
Ellegårdvej 8
6400 Sønderborg
Cvr-nr.: 31875439

Følgende servitutter respekteres:

Landsejerlav:	Ragebøl, Dybbøl
Matrikelnummer:	0178a
Landsejerlav:	Ragebøl, Dybbøl
Matrikelnummer:	0178b
Dato/løbnummer:	03.04.2017-1008582257
Dokumenttype:	Servitut
Dato/løbnummer:	13.03.2001-3270-45
Dokumenttype:	Servitut
Dato/løbnummer:	25.02.2005-5875-45
Dokumenttype:	Servitut
Dato/løbnummer:	02.08.1977-943421-45
Dokumenttype:	Servitut
Dato/løbnummer:	02.08.1977-943416-45
Dokumenttype:	Servitut
Dato/løbnummer:	02.08.1977-946205-45
Dokumenttype:	Servitut
Dato/løbnummer:	18.09.1980-17049-45
Dokumenttype:	Servitut
Dato/løbnummer:	11.05.1983-7630-45
Dokumenttype:	Servitut

Dato/løbnummer: Dokumenttype:	08.03.1989-3294-45 Servitut
Dato/løbnummer: Dokumenttype:	25.06.1991-7511-45 Servitut
Dato/løbnummer: Dokumenttype:	25.06.1991-7510-45 Servitut
Landsejerlav: Matrikelnummer: Landsejerlav: Matrikelnummer:	Ragebøl, Dybbøl 0178c Ragebøl, Dybbøl 0178e
Dato/løbnummer: Dokumenttype:	02.08.1977-943421-45 Servitut
Dato/løbnummer: Dokumenttype:	02.08.1977-943416-45 Servitut
Dato/løbnummer: Dokumenttype:	02.08.1977-946205-45 Servitut
Dato/løbnummer: Dokumenttype:	08.03.1989-3294-45 Servitut
Dato/løbnummer: Dokumenttype:	25.06.1991-7511-45 Servitut
Dato/løbnummer: Dokumenttype:	25.06.1991-7510-45 Servitut
Dato/løbnummer: Dokumenttype:	13.03.2001-3270-45 Servitut
Dato/løbnummer: Dokumenttype:	25.02.2005-5875-45 Servitut
Landsejerlav: Matrikelnummer:	Ragebøl, Dybbøl 0178d
Dato/løbnummer: Dokumenttype:	03.04.2017-1008582257 Servitut
Dato/løbnummer: Dokumenttype:	02.08.1977-943421-45 Servitut
Dato/løbnummer: Dokumenttype:	02.08.1977-943416-45 Servitut
Dato/løbnummer: Dokumenttype:	02.08.1977-946205-45 Servitut
Dato/løbnummer: Dokumenttype:	08.03.1989-3294-45 Servitut

Dato/løbnummer: Dokumenttype:	25.06.1991-7511-45 Servitut
Dato/løbnummer: Dokumenttype:	25.06.1991-7510-45 Servitut
Dato/løbnummer: Dokumenttype:	13.03.2001-3270-45 Servitut
Dato/løbnummer: Dokumenttype:	25.02.2005-5875-45 Servitut
Landsejerlav: Matrikelnummer: Landsejerlav: Matrikelnummer: Landsejerlav: Matrikelnummer:	Ragebøl, Dybbøl 0182b Ragebøl, Dybbøl 0178f Ragebøl, Dybbøl 0045b
Dato/løbnummer: Dokumenttype:	11.12.1929-943371-45 Servitut
Dato/løbnummer: Dokumenttype:	02.08.1977-943541-45 Servitut
Dato/løbnummer: Dokumenttype:	04.09.1984-76892-45 Servitut
Dato/løbnummer: Dokumenttype:	05.12.1985-26709-45 Servitut
Dato/løbnummer: Dokumenttype:	08.03.1989-3294-45 Servitut
Dato/løbnummer: Dokumenttype:	19.09.1990-10986-45 Servitut
Dato/løbnummer: Dokumenttype:	25.06.1991-7511-45 Servitut
Dato/løbnummer: Dokumenttype:	25.06.1991-7510-45 Servitut
Dato/løbnummer: Dokumenttype:	13.03.2001-3270-45 Servitut
Dato/løbnummer: Dokumenttype:	15.09.2003-31744-45 Servitut
Dato/løbnummer: Dokumenttype:	25.02.2005-5875-45 Servitut
Dato/løbnummer: Dokumenttype:	11.12.1929-943539-45 Servitut

Dato/løbenummer: 15.03.2015-1006183530
Dokumenttype: Servitut

Dato/løbenummer: 22.05.1964-4537-45
Dokumenttype: Servitut

Dato/løbenummer: 07.12.1968-11166-45
Dokumenttype: Servitut

Dato/løbenummer: 16.05.1977-8822-45
Dokumenttype: Servitut

Dato/løbenummer: 02.08.1977-943421-45
Dokumenttype: Servitut

Dato/løbenummer: 02.08.1977-943416-45
Dokumenttype: Servitut

Dato/løbenummer: 02.08.1977-946205-45
Dokumenttype: Servitut

Dato/løbenummer: 02.08.1977-943377-45
Dokumenttype: Servitut

**Elektronisk akt anmeldelse
information:**

Anmelder:

Geopartner Landinspektører A/S
Rugårdsvej 55A
5000 Odense C
20014784

Cvr-nr.:

Kontaktoplysninger: 1600769-ebt,
74433320
ebt@geopartner.dk

Bilag:

Bilagsreference: 2315a09b-774c-43ec-a556-4c43805bc12a
Bilag referencekode: Andet.
Beskrivelse af bilag: 1600769 deklaration om vandledning

Bilagsreference: 57974300-12c4-4a4b-b321-33807ab6a1c1
Bilag referencekode: GML-dokument med koordinater til servitutter og bygning på
lejet grund.
Beskrivelse af bilag: 1600769 gml-fil

Erklæringer:

Planloven - kommunalbestyrelsens tilladelse indhentet
Kommunalbestyrelsen godkender ved sin underskrift
tinglysning af servituten, jfr. planloven § 42.

Betalt tinglysningsafgift:

1.660 DKK

Resultat af tinglysning

Ejendom:

Landsejerlav:	Ragebøl, Dybbøl
Matrikelnummer:	0178a
Landsejerlav:	Ragebøl, Dybbøl
Matrikelnummer:	0178b

Status:

Tinglyst

Tinglysningsdato:

11.04.2016 12:02:01

Dokumenttype:

Servitut

Dato/løbenummer:

11.04.2016-1007206857
