

NEM ID  
www.nemid.nu

Bruger-id  
 ?

Cpr-nr, NemID-nr. eller  
selvvalgt bruger-id  
Adgangskode  
 ?

Næste

Indtast din adgangskode  
(den som du lavede,  
da du oprettede NemID)

NEM ID  
Indtast nøgle  
Nøglekort: A035-724-049 ?

#  ?

2065  ?

Du har 58 nøgler tilbage.  
[Tag nyt nøglekort i brug](#)

Log på Afbryd

Indtast koden fra dit  
nøglekort

Læs mere på [www.nemid.nu](http://www.nemid.nu)



## Guide til ansøgning om kropsbårne hjælpemidler

borger.dk

borger.dk

- din indgang til det offentlige

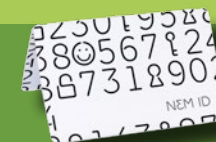

Hvis du har brug for yderligere hjælp til selvbetjenings-  
løsninger, er du velkommen til at kontakte:

**Sønderborg Kommune**  
Borgerservice  
Tlf.: 88 72 64 00



[www.facebook.dk/sonderborgkommune](http://www.facebook.dk/sonderborgkommune)



[sonderborgkommune.dk](http://sonderborgkommune.dk)

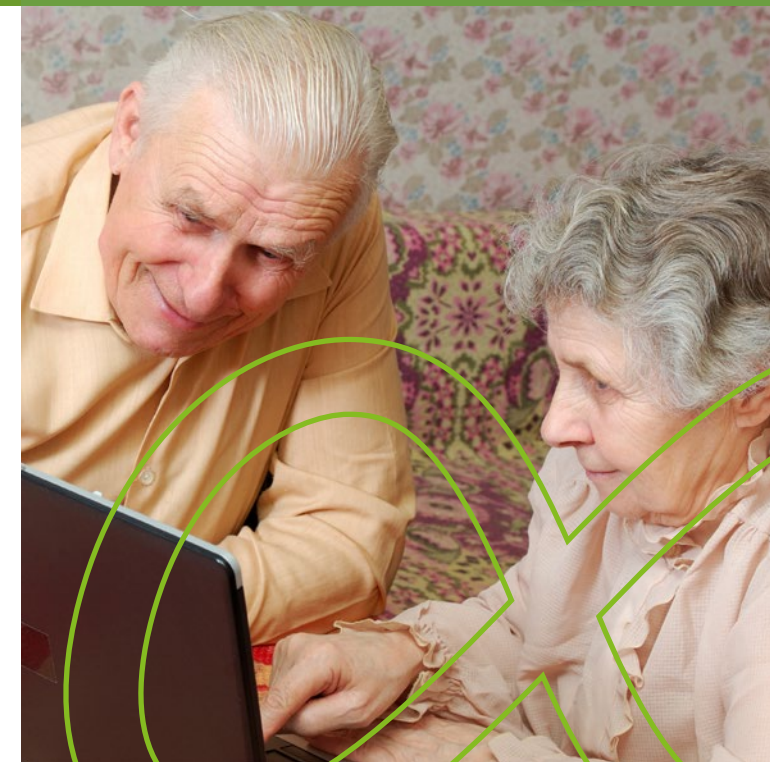

## Kropsbårne hjælpemidler

Fra 1. december 2013 skal du søge om kropsbårne hjælpemidler digitalt.

Du kan ansøge om kropsbårne hjælpemidler efter serviceloven §112.

Kommunen kan yde støtte til hjælpemidler til dig, hvis du har varigt nedsat funktionsevne, og når hjælpemidlet

- i væsentlig grad kan afhjælpe de varige følger
- i væsentlig grad kan lette den daglige tilværelse i hjemmet
- er nødvendig for, at du kan udøve et erhverv

Eksempler på kropsbårne hjælpemidler kan være

- ortopædisk fodtøj og ortopædiske fodindlæg
- arm – og benprotese
- støttekorsetter, bandager og kompressionsstrømper
- parykker
- brystproteser
- stomihjælpemidler
- synshjælpemidler ved medicinsk-optisk lidelse
- diabeteshjælpemidler
- høretekniske hjælpemidler
- kontinenshjælpemidler

## Hvilken hjemmeside

Din indgang til digital ansøgning er via

[www.sonderborgkommune.dk](http://www.sonderborgkommune.dk)

eller

[www.borger.dk](http://www.borger.dk)



## Sådan søger du

Du skal søge via et ansøgningsskema. Der findes forskellige skemaer til de forskellige hjælpemidler. Vælg det der passer til din situation.

### Følg denne vejledning:

Du skal have dit NemID klar

[www.sonderborgkommune.dk](http://www.sonderborgkommune.dk)

1. Klik på "Selvbetjening" og vælg "Ældre og pension"
2. Klik på "Hjælpemidler og boligændringer" og vælg det skema, der passer til din situation
3. Klik på "Søg om kropsbårne hjælpemidler"
4. Vælg at sende indberetningen digitalt
5. Log på med NemID
6. Udfyld blanketten
7. Klik på "Underskriv med NemID"
8. Udfyld bruger-id og adgangskode med NemID for at sende ansøgningen
9. Du får kvittering på, at ansøgningen er afsendt

### [www.borger.dk](http://www.borger.dk)

1. Vælg din kommune
2. Vælg "Ældre"
3. Klik på "Hjælpemidler og forbrugsgoder" og vælg det skema, der passer til din situation
4. Vælg at sende indberetningen digitalt
5. Log på med NemID
6. Udfyld blanketten
7. Klik på "Underskriv med NemID"
8. Udfyld bruger-id og adgangskode med NemID for at sende ansøgningen
9. Du får kvittering på, at ansøgningen er afsendt



## Hjælp til NemID

NemID er et sikkert log-in, der sikrer din identitet og dine data, når du benytter internettet.

Du kan bestille NemID på [www.nemid.nu](http://www.nemid.nu) eller **henvende dig personligt i Borgerservice** i Sønderborg Sønderborg, Gråsten eller Nordborg.

Du skal bruge dit pas eller kørekort, når du skal bestille en NemID.

## Digital Post

Med en digital postkasse på [www.borger.dk](http://www.borger.dk) kan det offentlige sende breve til dig elektronisk via en sikker forbindelse, og du kan svare tilbage pr.mail.

- I din digitale postkasse kan du opbevare dine breve fra det offentlige, så du nemt kan finde dem igen
- Du kan få tilsendt en sms eller e-mail, når der er ny post

Med en digital postkasse sparer vi på porto og skåner miljøet.

Ifølge lov om Offentlig digital post vil det fra november 2014 blive obligatorisk at have en digital postkasse.

## Hvor kan du få hjælp

Hvis du ikke har mulighed for at betjene dig selv på Internettet, kan du få hjælp i kommunens borgerservice. Der vil være medarbejdere, der kan svare på spørgsmål og hjælpe dig.

