

KOORDINATLISTE - system S34J

Nr	y	x	BEMERKNING
1	51819,07	246084,51	Gl. mål - beregnet
2	51742,74	246056,27	Gl. mål - beregnet
3	51744,70	246049,71	Jærnrør med skeltegn
4	51747,68	246041,00	Jærnrør med skeltegn
5	51750,71	246032,83	Jærnrør med skeltegn
6	51754,23	246024,56	Jærnrør med skeltegn
7	51757,83	246016,73	Jærnrør med skeltegn
8	51761,83	246008,57	Jærnrør med skeltegn
9	51765,86	246000,86	Jærnrør med skeltegn
10	51769,84	245993,74	Jærnrør med skeltegn
11	51774,26	245986,25	Jærnrør med skeltegn
12	51778,46	245979,42	Jærnrør med skeltegn
13	51783,35	245972,20	Jærnrør med skeltegn
14	51788,58	245964,86	Jærnrør med skeltegn
15	51793,69	245958,00	Jærnrør med skeltegn
17	51798,70	245951,84	Jærnrør med skeltegn
18	51804,38	245945,02	Jærnrør med skeltegn
19	51806,12	245943,13	Jærnrør med skeltegn
20	51871,00	245978,99	Jærnrør med skeltegn
21	51817,26	245931,44	Jærnrør med skeltegn
22	51829,12	245920,48	Gl. mål - beregnet
23	51825,43	245899,55	Gl. mål - beregnet
24	51816,08	245907,57	Jærnrør med skeltegn
25	51807,08	245915,96	Jærnrør med skeltegn
26	51798,42	245924,72	Jærnrør med skeltegn
27	51790,14	245933,84	Jærnrør med skeltegn
28	51779,24	245947,11	Gl. Betonskelpæl
29	51765,92	245964,75	Gl. mål - beregnet
30	51754,23	245983,58	Gl. mål - beregnet
31	51743,89	246003,18	Gl. mål - beregnet
32	51734,84	246023,32	Gl. mål - beregnet
33	51727,44	246044,12	Gl. Betonskelpæl
600	51780,07	246087,91	Bygningshjørne
601	51779,73	246100,51	Bygningshjørne
602	51744,50	246099,64	Bygningshjørne
603	51780,08	246107,51	Bygningshjørne
604	51792,68	246106,81	Bygningshjørne
605	51795,48	246159,37	Bygningshjørne
606	51782,85	246160,06	Bygningshjørne
607	51744,82	246087,04	Bygningshjørne

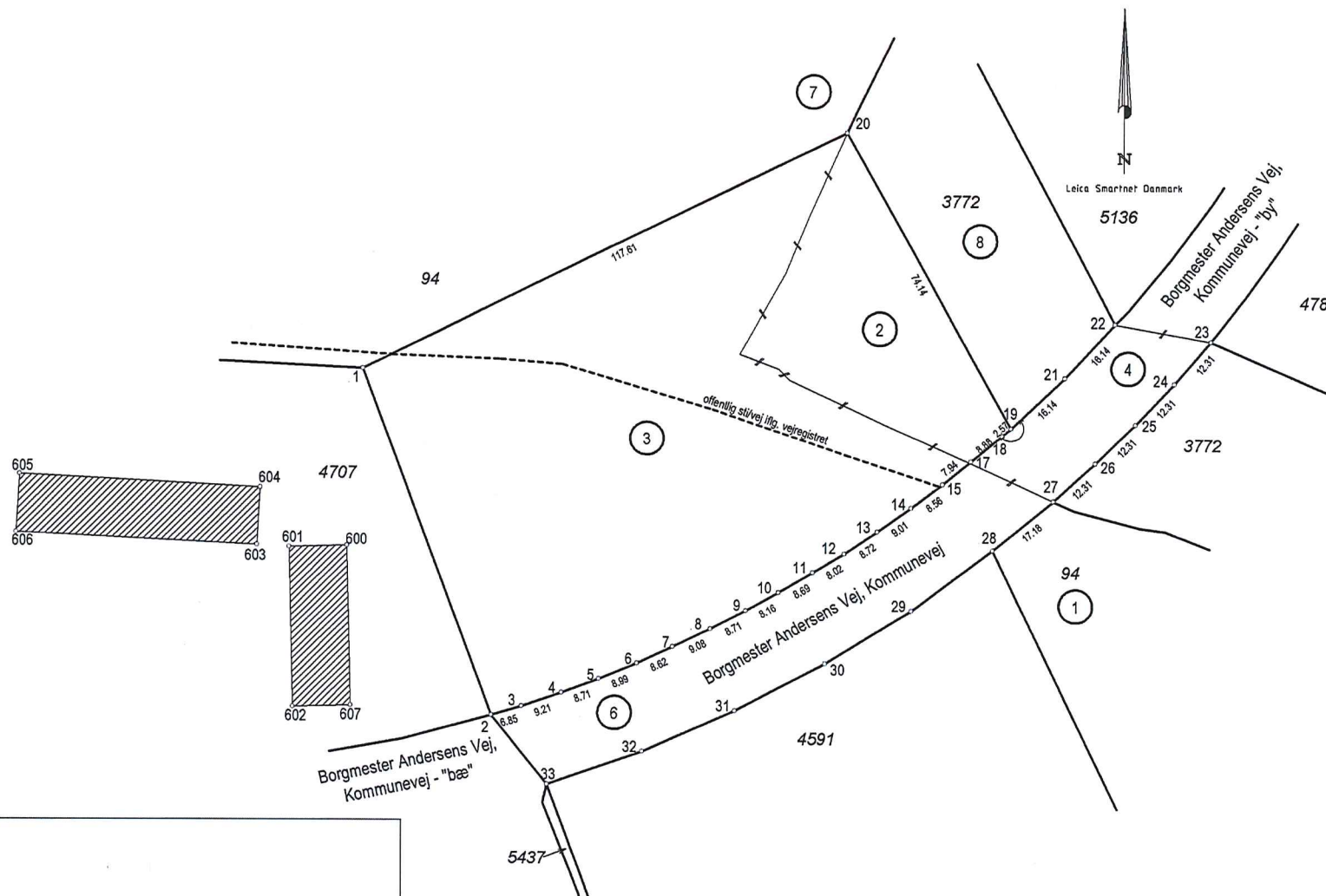

atr.nr. 94 m.fl.

erlav: Sønderborg

kommune: Sønderborg Kommune

opmålt i: august 2018

Erik Bay Thomsen

ålforshold: 1: 1000

Landinspektør

landinspektør j.nr.: 1802318

Dato: 10. december 2019



oplysningsforklaring

--- : Blødt skel, der ikke bortfalder

il eller koordinater, der kun er til brug ved indlæggningen på matrikelkortet, er angivet med klamme.

il eller koordinater, der er overført fra en sag, der tidligere er indsendt til Geodatastyrelsen, er mærket med GL.

Andre signaturer:  
Se DS 104 og 198