

BBR-Meddelelse

(Udskrift af oplysninger fra Bygnings- og Boligregistret)

Kommune nr.: Ejendoms nr.: Udskrift dato:
540 22211 26-10-2017
Ejendommens beliggenhed:
Gerlachsgade 2 (Vejkode: 0614), 6400 Sønderborg

Denne BBR-Meddelelse er rekvireret via OIS.

Fejl eller mangler i udskriften bedes meddelt til kommunen via e-mailadressen BBR@sønderborg.dk eller telefonnr 23427465 / 88724082

Oplysninger om grunde

Adresse: Gerlachsgade 2 (vejkode: 614), 6400 Sønderborg

Ejerforhold: Den kommune, hvori ejendommen er beliggende

Vand & afløb

Vandforsyning: Alment vandforsyningsanlæg (tidligere offentligt)

Afløbsforhold: Afløb til spildevandsforsyningsrens anlæg

Matrikelnr.	Ejerlav
854	SØNDERBORG

Oplysninger om tekniske anlæg

Pr. 1. januar 2012 skal oplysninger om olietanke oplyses og registreres i BBR. Derfor er de oplysninger, som kommunen i forvejen har været i besiddelse af, blevet samlet i BBR. Hvis der er uoverensstemmelse mellem olietankoplysningerne på BBR-meddelelsen og de faktiske forhold, har ejeren pligt til at meddele dette til kommunen.

Anlægsnr.: 3

Adresse: Gerlachsgade 2 (vejkode: 614), 6400 Sønderborg

Beliggende på matrikel 854

Tank (Produkt på væskeform)

Etableringsår: 1968

Placering: Nedgravet/underjordisk

Sløjfningsår: 1988

Indhold: Mineralske olieprodukter (Olietankbekendtgørelsens §6, stk. 1 nr. 13)

Driftstatus: Ikke i drift

Størrelsesklasse: 2

Sløjfning: Tanken er afblændet

Størrelse: 50000 L

Materiale: Stål

Anlægsnr.: 4

Adresse: Gerlachsgade 2 (vejkode: 614), 6400 Sønderborg

Beliggende på matrikel 854

Tank (Produkt på væskeform)

Etableringsår: 1969

Placering: Nedgravet/underjordisk

Sløjfningsår: 1986

Indhold: Fyringsgasolie

Driftstatus: Ikke i drift

Størrelsesklasse: 2

Sløjfning: Tanken er afblændet

Størrelse: 30000 L

Materiale: Stål

Anlægsnr.: 5

Adresse: Gerlachsgade 2 (vejkode: 614), 6400 Sønderborg

Beliggende på matrikel 854

Tank (Produkt på væskeform)

Etableringsår: 1971

Placering: Nedgravet/underjordisk

Størrelse: 20000 L

Fabrikationsår: 1971

Driftstatus: I drift

Størrelsesklasse: 2

Fabrikationsnr.: 140751

Indhold: Mineralske olieprodukter (Olietankbekendtgørelsens §6, stk. 1 nr. 13)

Oplysninger om bygninger

Bygningsnr.: 1

Adresse: Gerlachsgade 2 (vejkode: 614), 6400 Sønderborg

Bygning til anden institution, herunder kaserne, fængsel o. lign. (Bygningens anvendelse: 490)

Matrikelnr.: 854

Landsejerlavsnavn: SØNDERBORG

Opførelsesår: 1926

Antal etager u. kælder & tagetage: 1

Antal boliger med køkken: 0

Materialer

Ydervæggens materiale: Mursten (tegl, kalksten, cementsten)

Tagdækningsmateriale: Tegl

Kilde til bygningens materialer: Oplyst af ejer (eller dennes repræsentant)

Areal i grundplan	m2	Areal i hele bygningen	m2	Arealanvendelse	m2
Bebygget areal	53	Samlet bygningsareal	53	Samlet boligareal	0
Heraf affaldsrum i terrænniveau	0	Heraf udvendig efterisolering	0	Heraf beboelse i kælder	0
Heraf indbygget garage	0	Samlet kælderareal	0	Samlet erhvervsareal	53
Heraf indbygget carport	0	Heraf kælderareal < 1.25m	0	Samlet adgangsareal i bygningen	0
Heraf indbygget udhus	0	Samlet tagetageareal	0	Areal, der hverken benyttes til bolig eller erhverv	0
Heraf indbygget udestue	0	Heraf udnyttet tagetage	0	Antal etager u. kælder & tagetage	1
Overdækning (ikke del af bebygget areal)	0	Samlet areal af lukkede overdækninger på bygningen	0	Samlet areal af åbne overdækninger på bygningen	0

Kilde til bygningsarealer: Oplyst af ejer (eller dennes repræsentant)

Energioplysninger

Varmeinstallation: Fjernvarme/blokvarme (radiatorsystemer el. varmluftanlæg)

Supplerende varme: Bygningen har ingen supplerende varme

Bemærkninger for bygning

KASERNEARREST

FSV:001

Bygningsnr.: 2

Adresse: Gerlachsgade 2 (vejkode: 614), 6400 Sønderborg

Bygning til anden institution, herunder kaserne, fængsel o. lign. (Bygningens anvendelse: 490)

Matrikelnr.: 854

Landsejerlavsnavn: SØNDERBORG

Opførelsesår: 1926

Antal etager u. kælder & tagetage: 1

Antal boliger med køkken: 0

Materialer

Ydervæggens materiale: Mursten (tegl, kalksten, cementsten)

Tagdækningsmateriale: Tegl

Kilde til bygningens materialer: Oplyst af ejer (eller dennes repræsentant)

Areal i grundplan	m2	Areal i hele bygningen	m2	Arealanvendelse	m2
Bebygget areal	53	Samlet bygningsareal	53	Samlet boligareal	0
Heraf affaldsrum i terrænniveau	0	Heraf udvendig efterisolering	0	Heraf beboelse i kælder	0
Heraf indbygget garage	0	Samlet kælderareal	0	Samlet erhvervsareal	53
Heraf indbygget carport	0	Heraf kælderareal < 1.25m	0	Samlet adgangsareal i bygningen	0
Heraf indbygget udhus	0	Samlet tagetageareal	0	Areal, der hverken benyttes til bolig eller erhverv	0
Heraf indbygget udestue	0	Heraf udnyttet tagetage	0	Antal etager u. kælder & tagetage	1
Overdækning (ikke del af bebygget areal)	0	Samlet areal af lukkede overdækninger på bygningen	0	Samlet areal af åbne overdækninger på bygningen	0

Kilde til bygningsarealer: Oplyst af ejer (eller dennes repræsentant)

Energioplysninger

Varmeinstallation: Fjernvarme/blokvarme (radiatorsystemer el. varmluftanlæg)

Supplerende varme: Bygningen har ingen supplerende varme

Bemærkninger for bygning

KASERNEVAGT

OMBYGNING AF KANTINE

FSV:002

Bygningsnr.: 3

Adresse: Gerlachsgade 2 (vejkode: 614), 6400 Sønderborg

Bygning til anden institution, herunder kaserne, fængsel o. lign. (Bygningens anvendelse: 490)

Matrikelnr.: 854

Landsejerlavsnavn: SØNDERBORG

Opførelsesår: 1908

Antal etager u. kælder & tagetage: 4

Antal boliger med køkken: 3

Materialer

Ydervæggens materiale: Mursten (tegl, kalksten, cementsten)

Tagdækningsmateriale: Tegl

Kilde til bygningens materialer: Oplyst af teknisk forvaltning

Areal i grundplan	m2	Areal i hele bygningen	m2	Arealanvendelse	m2
Bebygget areal	1444	Samlet bygningsareal	5725	Samlet boligareal	1037
Heraf affaldsrum i terrænniveau	0	Heraf udvendig efterisolering	0	Heraf beboelse i kælder	0
Heraf indbygget garage	0	Samlet kælderareal	1427	Samlet erhvervsareal	7465
Heraf indbygget carport	0	Heraf kælderareal < 1.25m	0	Samlet adgangsareal i bygningen	0
Heraf indbygget udhus	0	Samlet tagetageareal	1350	Areal, der hverken benyttes til bolig eller erhverv	0
Heraf indbygget udestue	0	Heraf udnyttet tagetage	1350	Antal etager u. kælder & tagetage	4
Overdækning (ikke del af bebygget areal)	0	Samlet areal af lukkede overdækninger på bygningen	0	Samlet areal af åbne overdækninger på bygningen	0

Kilde til bygningsarealer: Oplyst af teknisk forvaltning

Energioplysninger

Varmeinstallation: Fjernvarme/blokvarme (radiatorsystemer el. varmluftanlæg)

Supplerende varme: Bygningen har ingen supplerende varme

Bemærkninger for bygning

SDR KASERNE

FSV:003

Oplysninger om bolig-/erhvervsenheder

Adresse Etage/side	Heraf fælles areal / åben altan, tagterasse	Tinglyst areal	Areal Bolig / Erhverv / Andet	Lukket overdækning, udestue / Åben overdækning	Antal værelser Bolig / Erhverv	Toilet / Bad	Køkken
--------------------	---	-------------------	-------------------------------------	---	--------------------------------------	--------------	--------

Gerlachsgade 2 (vejkode: 614), 6400 Sønderborg

Der findes person- eller vareelevator i opgangen/bygningen

Etage: kl	0 / 0	0	0 / 1427 / 0	0 / 0	0 / 10	2 / 2	NEJ (H*)
-----------	-------	---	--------------	-------	--------	-------	----------

Anden institution, herunder kaserne, fængsel m.v. (Anvendelseskode: 490)

Etage: st	0 / 0	0	713 / 714 / 0	0 / 0	10 / 10	10 / 10	NEJ (H*)
-----------	-------	---	---------------	-------	---------	---------	----------

Anden institution, herunder kaserne, fængsel m.v. (Anvendelseskode: 490)

Etage: 1	0 / 0	0	0 / 1319 / 0	0 / 0	0 / 10	2 / 2	NEJ (H*)
----------	-------	---	--------------	-------	--------	-------	----------

Anden institution, herunder kaserne, fængsel m.v. (Anvendelseskode: 490)

Etage: 1 Side/Dør: tv	0 / 0	0	108 / 0 / 0	0 / 0	3 / 0	1 / 1	JA (E*)
-----------------------	-------	---	-------------	-------	-------	-------	---------

Bolig i etageejendom, flerfamiliehus eller to-familiehus (vandret adskillelse mellem enhederne) (Anvendelseskode: 140)

Etage: 2	0 / 0	0	0 / 1319 / 0	0 / 0	0 / 10	2 / 2	NEJ (H*)
----------	-------	---	--------------	-------	--------	-------	----------

Anden institution, herunder kaserne, fængsel m.v. (Anvendelseskode: 490)

Etage: 2 Side/Dør: tv	0 / 0	0	108 / 0 / 0	0 / 0	3 / 0	1 / 1	JA (E*)
-----------------------	-------	---	-------------	-------	-------	-------	---------

Bolig i etageejendom, flerfamiliehus eller to-familiehus (vandret adskillelse mellem enhederne) (Anvendelseskode: 140)

Etage: 3 0 / 0 0 0 / 1319 / 0 0 / 0 0 / 10 2 / 2 NEJ (H*)

Anden institution, herunder kaserne, fængsel m.v. (Anvendelseskode: 490)

Etage: 3 Side/Dør: tv 0 / 0 0 108 / 0 / 0 0 / 0 3 / 0 1 / 1 JA (E*)

Bolig i etageejendom, flerfamiliehus eller to-familiehus (vandret adskillelse mellem enhederne) (Anvendelseskode: 140)

Etage: 4 0 / 0 0 0 / 1350 / 0 0 / 0 0 / 10 2 / 2 NEJ (H*)

Anden institution, herunder kaserne, fængsel m.v. (Anvendelseskode: 490)

*A: Vandskyllende toilet udenfor enheden

*B: Anden type toilet udenfor enheden eller intel toilet i forbindelse med enheden

*C: Adgang til badeværelse

*D: Hverken badeværelse eller adgang til badeværelse

*E: Eget køkken (med afløb og kogeinstallation)

*F: Adgang til fælles køkken

*G: Fast kogeinstallation i værelse eller på gang

*H: Ingen fast kogeinstallation

Bygningsnr.: 4

Adresse: Gerlachsgade 2 (vejkode: 614), 6400 Sønderborg

Bygning til anden institution, herunder kaserne, fængsel o. lign. (Bygnings anvendelse: 490)

Matrikelnr.: 854

Landsejerlavsnavn: SØNDERBORG

Opførelsesår: 1908

Antal etager u. kælder & tagetage: 4

Antal boliger med køkken: 0

Materialer

Ydervæggens materiale: Mursten (tegl, kalksten, cementsten)

Tagdækningsmateriale: Tegl

Kilde til bygningsmaterialer: Oplyst af teknisk forvaltning

Areal i grundplan	m2	Areal i hele bygningen	m2	Arealanvendelse	m2
Bebygget areal	997	Samlet bygningsareal	3937	Samlet boligareal	0
Heraf affaldsrum i terrænniveau	0	Heraf udvendig efterisolering	0	Heraf beboelse i kælder	0
Heraf indbygget garage	0	Samlet kælderareal	978	Samlet erhvervsareal	5137
Heraf indbygget carport	0	Heraf kælderareal < 1.25m	0	Samlet adgangsareal i bygningen	0
Heraf indbygget udhus	0	Samlet tagetageareal	978	Areal, der hverken benyttes til bolig eller erhverv	0
Heraf indbygget udestue	0	Heraf udnyttet tagetage	220	Antal etager u. kælder & tagetage	4
Overdækning (ikke del af bebygget areal)	0	Samlet areal af lukkede overdækninger på bygningen	0	Samlet areal af åbne overdækninger på bygningen	0

Kilde til bygningsarealer: Oplyst af teknisk forvaltning

Energioplysninger

Varmeinstallation: Fjernvarme/blokvarme (radiatorsystemer el. varmluftanlæg)

Supplerende varme: Bygningen har ingen supplerende varme

Bemærkninger for bygning

NDR KASERNE

FSV:004

Oplysninger om bolig-/erhvervsenheder

Adresse Etage/side	Heraf fælles areal / åben altan, tagterasse	Tinglyst areal	Areal Bolig / Erhverv / Andet	Lukket overdækning, udestue / Åben overdækning	Antal værelser Bolig / Erhverv	Toilet / Bad	Køkken
--------------------	---	-------------------	-------------------------------------	---	--------------------------------------	--------------	--------

Gerlachsgade 2 (vejkode: 614), 6400 Sønderborg

Der findes person- eller vareelevator i opgangen/bygningen

Etage: kl 0 / 0 0 0 / 997 / 0 0 / 0 0 / 10 2 / 2 NEJ (H*)

Anden institution, herunder kaserne, fængsel m.v. (Anvendelseskode: 490)

Etage: st	0 / 0	0	0 / 980 / 0	0 / 0	0 / 10	2 / 2	NEJ (H*)
Anden institution, herunder kaserne, fængsel m.v. (Anvendelseskode: 490)							
Etage: 1	0 / 0	0	0 / 980 / 0	0 / 0	0 / 10	2 / 2	NEJ (H*)
Anden institution, herunder kaserne, fængsel m.v. (Anvendelseskode: 490)							
Etage: 2	0 / 0	0	0 / 980 / 0	0 / 0	0 / 10	2 / 2	NEJ (H*)
Anden institution, herunder kaserne, fængsel m.v. (Anvendelseskode: 490)							
Etage: 3	0 / 0	0	0 / 980 / 0	0 / 0	0 / 10	2 / 2	NEJ (H*)
Anden institution, herunder kaserne, fængsel m.v. (Anvendelseskode: 490)							
Etage: 4	0 / 0	0	0 / 220 / 0	0 / 0	0 / 2	0 / 0	NEJ (H*)
Anden institution, herunder kaserne, fængsel m.v. (Anvendelseskode: 490)							

*A: Vandskyllende toilet udenfor enheden

*B: Anden type toilet udenfor enheden eller intel toilet i forbindelse med enheden

*C: Adgang til badeværelse

*D: Hverken badeværelse eller adgang til badeværelse

*E: Eget køkken (med afløb og kogeinstallation)

*F: Adgang til fælles køkken

*G: Fast kogeinstallation i værelse eller på gang

*H: Ingen fast kogeinstallation

Bygningsnr.: 5

Adresse: Gerlachsgade 2 (vejkode: 614), 6400 Sønderborg

Bygning til anden institution, herunder kaserne, fængsel o. lign. (Bygningens anvendelse: 490)

Matrikelnr.: 854

Landsejerlavnavn: SØNDERBORG

Opførelsesår: 1926

Til-/ombygningsår: 1942

Antal etager u. kælder & tagetage: 1

Antal boliger med køkken: 0

Materialer

Ydervæggens materiale: Mursten (tegl, kalksten, cementsten)

Tagdækningsmateriale: Tagpap (med taghældning)

Kilde til bygningens materialer: Oplyst af ejer (eller dennes repræsentant)

Areal i grundplan	m2	Areal i hele bygningen	m2	Arealanvendelse	m2
Bebygget areal	1040	Samlet bygningsareal	1040	Samlet boligareal	0
Heraf affaldsrum i terrænniveau	0	Heraf udvendig efterisolering	0	Heraf beboelse i kælder	0
Heraf indbygget garage	0	Samlet kælderareal	35	Samlet erhvervsareal	1040
Heraf indbygget carport	0	Heraf kælderareal < 1.25m	0	Samlet adgangsareal i bygningen	0
Heraf indbygget udhus	0	Samlet tagetageareal	0	Areal, der hverken benyttes til bolig	0
Heraf indbygget udestue	0	Heraf udnyttet tagetage	0	eller erhverv	0
Overdækning (ikke del af bebygget areal)	0	Samlet areal af lukkede overdækninger på bygningen	0	Antal etager u. kælder & tagetage	1
				Samlet areal af åbne overdækninger på bygningen	0

Kilde til bygningsarealer: Oplyst af ejer (eller dennes repræsentant)

Energioplysninger

Varmeinstallation: Fjernvarme/blokvarme (radiatorsystemer el. varmluftanlæg)

Supplerende varme: Bygningen har ingen supplerende varme

Bemærkninger for bygning

GYM.HUS OG BADEANSTALT

FSV:006

Bygningsnr.: 7

Adresse: Gerlachsgade 2 (vejkode: 614), 6400 Sønderborg

Bygning til anden institution, herunder kaserne, fængsel o. lign. (Bygningens anvendelse: 490)

Matrikelnr.: 854

Landsejerlavnavn: SØNDERBORG

Opførelsesår: 1947

Antal etager u. kælder & tagetage: 1

Antal boliger med køkken: 0

Materialer

Ydervæggens materiale: Mursten (tegl, kalksten, cementsten)

Tagdækningsmateriale: Fibercement, herunder asbest (bølge- eller skifer-eternit)

Kilde til bygningens materialer: Oplyst af ejer (eller dennes repræsentant)

Areal i grundplan	m2	Areal i hele bygningen	m2	Arealanvendelse	m2
Bebygget areal	225	Samlet bygningsareal	225	Samlet boligareal	0
Heraf affaldsrum i terrænniveau	0	Heraf udvendig efterisolering	0	Heraf beboelse i kælders	0
Heraf indbygget garage	0	Samlet kælderareal	0	Samlet erhvervsareal	225
Heraf indbygget carport	0	Heraf kælderareal < 1.25m	0	Samlet adgangsareal i bygningen	0
Heraf indbygget udhus	0	Samlet tagetageareal	0	Areal, der hverken benyttes til bolig eller erhverv	0
Heraf indbygget udestue	0	Heraf udnyttet tagetage	0	Antal etager u. kælders & tagetage	1
Overdækning (ikke del af bebygget areal)	0	Samlet areal af lukkede overdækninger på bygningen	0	Samlet areal af åbne overdækninger på bygningen	0

Kilde til bygningsarealer: Oplyst af ejer (eller dennes repræsentant)

Energioplysninger

Varmeinstallation: Fjernvarme/blokvarme (radiatorsystemer el. varmluftanlæg)

Supplerende varme: Bygningen har ingen supplerende varme

Bemærkninger for bygning

CYKELSKUR OG DEPOT

FSV:010

Bygningsnr.: 8

Adresse: Gerlachsgade 2 (vejkode: 614), 6400 Sønderborg

Bygning til anden institution, herunder kaserne, fængsel o. lign. (Bygningens anvendelse: 490)

Matrikelnr.: 854

Landsejerlavsnavn: SØNDERBORG

Opførelsesår: 1908

Antal etager u. kælders & tagetage: 1

Antal boliger med køkken: 0

Materialer

Ydervæggens materiale: Mursten (tegl, kalksten, cementsten)

Tagdækningsmateriale: Tegl

Kilde til bygningens materialer: Oplyst af ejer (eller dennes repræsentant)

Areal i grundplan	m2	Areal i hele bygningen	m2	Arealanvendelse	m2
Bebygget areal	368	Samlet bygningsareal	368	Samlet boligareal	0
Heraf affaldsrum i terrænniveau	0	Heraf udvendig efterisolering	0	Heraf beboelse i kælders	0
Heraf indbygget garage	0	Samlet kælderareal	0	Samlet erhvervsareal	624
Heraf indbygget carport	0	Heraf kælderareal < 1.25m	0	Samlet adgangsareal i bygningen	0
Heraf indbygget udhus	0	Samlet tagetageareal	256	Areal, der hverken benyttes til bolig eller erhverv	0
Heraf indbygget udestue	0	Heraf udnyttet tagetage	256	Antal etager u. kælders & tagetage	1
Overdækning (ikke del af bebygget areal)	0	Samlet areal af lukkede overdækninger på bygningen	0	Samlet areal af åbne overdækninger på bygningen	0

Kilde til bygningsarealer: Oplyst af ejer (eller dennes repræsentant)

Energioplysninger

Varmeinstallation: Fjernvarme/blokvarme (radiatorsystemer el. varmluftanlæg)

Supplerende varme: Bygningen har ingen supplerende varme

Bemærkninger for bygning

KANTINE OG BIBLIOTEK

FSV:012

Bygningsnr.: 9

Adresse: Gerlachsgade 2 (vejkode: 614), 6400 Sønderborg

Bygning til anden institution, herunder kaserne, fængsel o. lign. (Bygningens anvendelse: 490)

Matrikelnr.: 854

Landsejerlavsnavn: SØNDERBORG

Opførelsesår: 1940

Til-/ombygningsår: 1968

Antal etager u. kælders & tagetage: 2

Antal boliger med køkken: 0

Afvigende etager: Bygningen har afvigende etager

Materialer

Ydervæggens materiale: Mursten (tegl, kalksten, cementsten)

Tagdækningsmateriale: Tegl

Kilde til bygningsmaterialer: Oplyst af ejer (eller dennes repræsentant)

Areal i grundplan	m2	Areal i hele bygningen	m2	Arealanvendelse	m2
Bebygget areal	1362	Samlet bygningsareal	1626	Samlet boligareal	0
Heraf affaldsrum i terrænniveau	0	Heraf udvendig efterisolering	0	Heraf beboelse i kælder	0
Heraf indbygget garage	0	Samlet kælderareal	0	Samlet erhvervsareal	1871
Heraf indbygget carport	0	Heraf kælderareal < 1.25m	0	Samlet adgangsareal i bygningen	0
Heraf indbygget udhus	0	Samlet tagetageareal	245	Areal, der hverken benyttes til bolig eller erhverv	34
Heraf indbygget udestue	0	Heraf udnyttet tagetage	245	Antal etager u. kælder & tagetage	2
Overdækning (ikke del af bebygget areal)	0	Samlet areal af lukkede overdækninger på bygningen	0	Samlet areal af åbne overdækninger på bygningen	0

Kilde til bygningsarealer: Oplyst af ejer (eller dennes repræsentant)

Energioplysninger

Varmeinstallation: Fjernvarme/blokvarme (radiatorsystemer el. varmluftanlæg)

Supplerende varme: Bygningen har ingen supplerende varme

Bemærkninger for bygning

VÆRKSTEDSBYGNING DEPOT

ANDET AREAL = INDSKUDET ETAGE

FSV:014

Bygningsnr.: 10

Adresse: Gerlachsgade 2 (vejkode: 614), 6400 Sønderborg

Bygning til anden institution, herunder kaserne, fængsel o. lign. (Bygningens anvendelse: 490)

Matrikelnr.: 854

Landsejerlavnavn: SØNDERBORG

Opførelsesår: 1945

Antal etager u. kælder & tagetage: 1

Antal boliger med køkken: 0

Materialer

Ydervæggens materiale: Mursten (tegl, kalksten, cementsten)

Tagdækningsmateriale: Tegl

Kilde til bygningsmaterialer: Oplyst af teknisk forvaltning

Areal i grundplan	m2	Areal i hele bygningen	m2	Arealanvendelse	m2
Bebygget areal	76	Samlet bygningsareal	76	Samlet boligareal	0
Heraf affaldsrum i terrænniveau	0	Heraf udvendig efterisolering	0	Heraf beboelse i kælder	0
Heraf indbygget garage	0	Samlet kælderareal	0	Samlet erhvervsareal	76
Heraf indbygget carport	0	Heraf kælderareal < 1.25m	0	Samlet adgangsareal i bygningen	0
Heraf indbygget udhus	0	Samlet tagetageareal	0	Areal, der hverken benyttes til bolig eller erhverv	0
Heraf indbygget udestue	0	Heraf udnyttet tagetage	0	Antal etager u. kælder & tagetage	1
Overdækning (ikke del af bebygget areal)	0	Samlet areal af lukkede overdækninger på bygningen	0	Samlet areal af åbne overdækninger på bygningen	0

Kilde til bygningsarealer: Oplyst af ejer (eller dennes repræsentant)

Energioplysninger

Varmeinstallation: Fjernvarme/blokvarme (radiatorsystemer el. varmluftanlæg)

Supplerende varme: Bygningen har ingen supplerende varme

Bemærkninger for bygning

DEPOT

FSV:014A

Bygningsnr.: 11

Adresse: Gerlachsgade 2 (vejkode: 614), 6400 Sønderborg

Bygning til anden institution, herunder kaserne, fængsel o. lign. (Bygningens anvendelse: 490)

Matrikelnr.: 854

Landsejerlavnavn: SØNDERBORG

Opførelsesår: 1976

Til-/ombygningsår: 1998

Antal etager u. kælder & tagetage: 3

Antal boliger med køkken: 0

Materialer

Ydervæggens materiale: Mursten (tegl, kalksten, cementsten)

Tagdækningsmateriale: Metalplader (bølgeblik, aluminium, o.lign.)

Kilde til bygningsmaterialer: Oplyst af teknisk forvaltning

Areal i grundplan	m2	Areal i hele bygningen	m2	Arealanvendelse	m2
-------------------	----	------------------------	----	-----------------	----

Bebygget areal	1106	Samlet bygningsareal	2652	Samlet boligareal	0
Heraf affaldsrum i terrænniveau	0	Heraf udvendig efterisolering	0	Heraf beboelse i kælder	0
Heraf indbygget garage	0	Samlet kælderareal	846	Samlet erhvervsareal	2652
Heraf indbygget carport	0	Heraf kælderareal < 1.25m	0	Samlet adgangsareal i bygningen	0
Heraf indbygget udhus	0	Samlet tagetageareal	0	Areal, der hverken benyttes til bolig eller erhverv	0
Heraf indbygget udestue	0	Heraf udnyttet tagetage	0	Antal etager u. kælder & tagetage	3
Overdækning (ikke del af bebygget areal)	0	Samlet areal af lukkede overdækninger på bygningen		Samlet areal af åbne overdækninger på bygningen	0

Kilde til bygningsarealer: Oplyst af ejer (eller dennes repræsentant)

Energioplysninger

Varmeinstallation: Fjernvarme/blokvarme (radiatorsystemer el. varmluftanlæg)

Supplerende varme: Bygningen har ingen supplerende varme

Bemærkninger for bygning

KVARTERBYGNING

TILBYGN. TIL KVARTERBYGNING

FSV:018

Bebygget areal er inkl. altaner og altangange

Bygningsnr.: 14

Adresse: Gerlachsgade 2 (vejkode: 614), 6400 Sønderborg

Bygning til anden institution, herunder kaserne, fængsel o. lign. (Bygningens anvendelse: 490)

Matrikelnr.: 854

Landsejerlavnavn: SØNDERBORG

Opførelsesår: 1946

Til-/ombygningsår: 1980

Antal etager u. kælder & tagetage: 1

Antal boliger med køkken: 1

Materialer

Ydervæggens materiale: Træbeklædning

Tagdækningsmateriale: Tagpap (med taghældning)

Kilde til bygningens materialer: Oplyst af teknisk forvaltning

Areal i grundplan	m2	Areal i hele bygningen	m2	Arealanvendelse	m2
Bebygget areal	264	Samlet bygningsareal	264	Samlet boligareal	61
Heraf affaldsrum i terrænniveau	0	Heraf udvendig efterisolering	0	Heraf beboelse i kælder	0
Heraf indbygget garage	0	Samlet kælderareal	0	Samlet erhvervsareal	242
Heraf indbygget carport	0	Heraf kælderareal < 1.25m	0	Samlet adgangsareal i bygningen	0
Heraf indbygget udhus	0	Samlet tagetageareal	39	Areal, der hverken benyttes til bolig eller erhverv	0
Heraf indbygget udestue	0	Heraf udnyttet tagetage	39	Antal etager u. kælder & tagetage	1
Overdækning (ikke del af bebygget areal)	0	Samlet areal af lukkede overdækninger på bygningen		Samlet areal af åbne overdækninger på bygningen	0

Kilde til bygningsarealer: Oplyst af teknisk forvaltning

Energioplysninger

Varmeinstallation: Centralvarme fra eget anlæg, et-kammer fyr

Opvarmningsmiddel: Naturgas

Oplysninger om bolig-/erhvervsenheder

Adresse: Gerlachsgade 2 (vejkode: 614), 6400 Sønderborg

Anden institution, herunder kaserne, fængsel m.v. (Anvendelseskode: 490)

Samlet areal: 303 m2

Blandet erhverv og bolig med eget køkken

Erhverv: 242 m2

Beboelse: 61 m2

Andet areal: 0 m2

Fællesareal: 0 m2

Åben overdækning: 0 m2

Luk. overdækning./udestue: 0 m2

Areal af åben altan/tagterasse: 0 m2

Tinglyst areal fra ESR: 0 m2

Kilde til arealer: Oplyst af teknisk forvaltning

Antal værelser: 7

Heraf antal værelser til erhverv: 3

Antal toiletter: 3

Antal bade: 1

Køkkenforhold: Eget køkken (med afløb og kogeinstallation)

Bygningsnr.: 15

Adresse: Gerlachsgade 2 (vejkode: 614), 6400 Sønderborg

Bygning til anden institution, herunder kaserne, fængsel o. lign. (Bygningens anvendelse: 490)

Matrikelnr.: 854

Landsejerlavnavn: SØNDERBORG

Opførelsesår: 2008

Antal etager u. kælder & tagetage: 1

Antal boliger med køkken: 0

Materialer

Ydervæggens materiale: Andet materiale

Tagdækningsmateriale: Andet materiale

Kilde til bygningens materialer: Oplyst af teknisk forvaltning

Areal i grundplan	m2	Areal i hele bygningen	m2	Arealanvendelse	m2
Bebygget areal	180	Samlet bygningsareal	180	Samlet boligareal	0
Heraf affaldsrum i terrænniveau	0	Heraf udvendig efterisolering	0	Heraf beboelse i kælder	0
Heraf indbygget garage	0	Samlet kælderareal	0	Samlet erhvervsareal	180
Heraf indbygget carport	0	Heraf kælderareal < 1,25m	0	Samlet adgangsareal i bygningen	0
Heraf indbygget udhus	0	Samlet tagetageareal	0	Areal, der hverken benyttes til bolig	0
Heraf indbygget udestue	0	Heraf udnyttet tagetage	0	eller erhverv	0
Overdækning (ikke del af bebygget areal)	0	Samlet areal af lukkede overdækninger på bygningen	0	Antal etager u. kælder & tagetage	1
				Samlet areal af åbne overdækninger på bygningen	0

Kilde til bygningsarealer: Oplyst af teknisk forvaltning

Energioplysninger

Varmeinstallation: Ingen varmeinstallation

Bemærkninger for bygning

Telt til opbevaring af reservedele m.m. til køretøjer.

Oplysninger om byggesager

Byggesagsnr.: 2014/1322

Byggesagen berører:

- bygning nr. 4

Byggesagstype : Til/ombygning

Byggetilladelse: 25-08-2014

Byggesagsdato: 25-08-2014

Påbegyndt: 31-08-2014

Byggesagsnr.: 2014/1322

Byggesagen berører:

- bygning nr. 11

Byggesagstype : Til/ombygning

Byggetilladelse: 25-08-2014

Byggesagsdato: 25-08-2014

Påbegyndt: 31-08-2015

Byggesagsnr.: 2014/1322

Byggesagen berører:

- bygning nr. 3

Byggesagstype : Til/ombygning

Byggetilladelse: 25-08-2014

Byggesagsdato: 25-08-2014

Påbegyndt: 31-08-2014

Byggesagsnr.: 2014/1322

Byggesagen berører:

- bygning nr. 8

Byggesagstype : Til/ombygning

Byggetilladelse: 25-08-2014

Byggesagsdato: 25-08-2014

Påbegyndt: 31-08-2015

Byggesagsnr.: 2014/1429

Byggesagen berører:

- bygning nr. 4

Byggesagstype : Til/ombygning

Byggetilladelse: 19-11-2014

Byggesagsdato: 19-11-2014

Påbegyndt: 30-11-2014

Byggesagsnr.: 2014/1429

Byggesagen berører:

- bygning nr. 11

Byggesagstype : Til/ombygning
Byggesagsdato: 19-11-2014

Byggesagsnr.: 2014/1429

Byggesagen berører:

- bygning nr. 3

Byggesagstype : Til/ombygning

Byggesagsdato: 19-11-2014

Byggetilladelse: 19-11-2014

Påbegyndt: 30-11-2014

Byggetilladelse: 19-11-2014

Påbegyndt: 30-11-2014

Kortmateriale

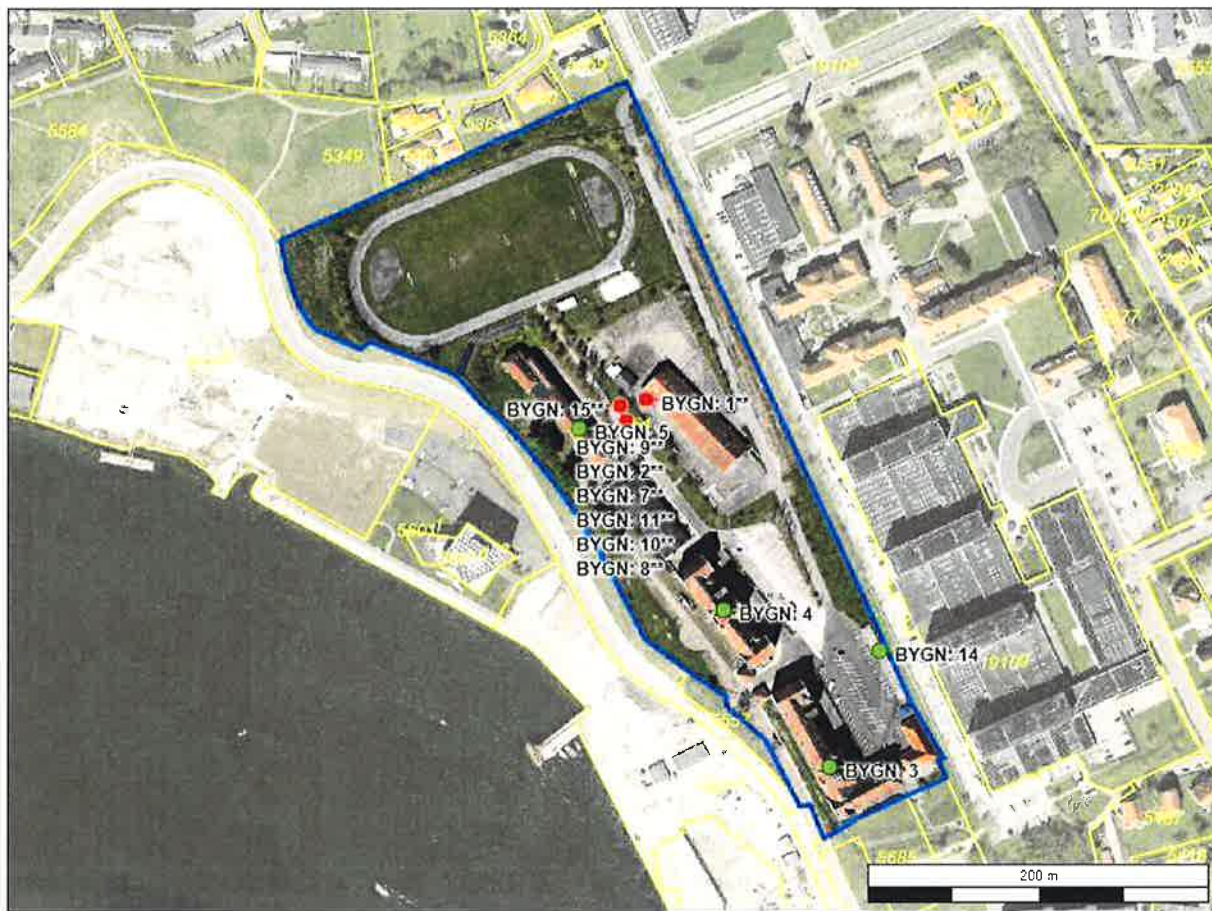

Signaturforklaring: BYGN. = bygning.

* placering er næsten sikker. ** placering er usikker

Nogle bygningspunkter på ejendommen er angivet som: **placering er næsten sikker' eller '**placering er usikker', fordi ejendommen endnu ikke er færdigt geokodet. Som ejer skal du ikke foretage dig yderligere som følge heraf.

Kortmaterialet er automatisk genereret på baggrund af oplysninger om ejendommen fra Matrikelregistret, samt Bygnings- og Boligregistret. Du kan få et mere detaljeret geografisk overblik over ejendommen på <http://kort.bbr.dk>.

NB: Ejendommens afgrænsning afdraget i kortmaterialet stammer fra Geodatastyrelsens landsdækkende matrikelkort. Matrikelkortet kan ikke afgøre et skels nøjagtige beliggenhed. Matrikelkortet er et oversigtskort, som viser de registrerede ejendomsgrænser mv., og dets nøjagtighed afhænger af, hvornår og hvordan skellene er indlagt i kortet. Der kan derfor forekomme uoverensstemmelse, når matrikelkortet sammenstilles med f.eks. ortofotos (luftfoto) eller tekniske kort. Uoverensstemmelse kan dog også skyldes andre forhold, f.eks. en hæk ikke er plantet præcis i skellet. Hvis der er tvivl om skellets beliggenhed, og dette ønskes fastlagt, kan dette alene foretages af en praktiserende landinspektør. Kortet er det nyeste offentligt tilgængelige kort fra Kortforsyningen og kan være op til 4 år gammelt.

Din pligt som ejer

Det er dit ansvar som ejer, at oplysningerne om din ejendom i BBR er korrekte. En registrering i BBR kan ikke nødvendigvis tages som udtryk for, at byggeriet er lovligt i henhold til anden lovgivning. Kommunen kan give en bøde på op til 5.000 kr., hvis du ikke indberetter oplysninger til BBR, eller hvis du giver forkerte oplysninger.

Derfor er det vigtigt, at du læser din BBR meddelelse og kontrollerer om alle bygninger og anlæg på ejendommen er registreret rigtigt. Når du køber en ejendom eller ændrer på bygninger og boliger, er det ekstra vigtigt at være opmærksom på, om registreringerne er korrekte. Indberetningspligten gælder også byggesager.

Du skal være særligt opmærksom på:

- **Opførelsesår**
- **Om- og tilbygningsår**
- **Bebygget areal**
- **Antal etager**
- **Samlet boligareal eller erhvervsareal**
- **Areal af udnyttet tagetage**
- **Areal af udestue**
- **Tagdækningsmateriale**
- **Varmeinstallation**

Omkring opførelsesår vil der nogle steder være angivet år 1000. Dette skyldes, at du ikke har givet oplysninger om opførelsesår vedrørende den pågældende bygning. Kommunen har lov til at kontrollere de oplysninger, du giver til BBR. Kontrollen kan ske ved et anmeldt besøg på ejendommen eller ved registersamkøring med eksterne kilder – f.eks. folkeregistret eller ved hjælp af luftfotos.

I BBR er din ejendom registreret på 4 niveauer:

Grund

Grunden er normalt det samme som en matrikel, og er et sammenhængende stykke jord. I særlige tilfælde kan grunden bestå af flere matrikler, og en ejendom af flere grunde. Dette vil oftest være på landbrugsejendomme. På grunden registreres f.eks. oplysninger om vandforsyning og afløbsforhold.

Bygning

Bygninger i BBR er alt fra et redskabsskur til et butikcenter. Her findes informationer om den væsentligste anvendelse af bygningen, bebygget areal, arealet af samtlige etager (samlet bygningsareal), materialer m.m.

Enhed

En enhed i BBR er betegnelsen for en bolig i et parcelhus, en lejlighed eller f.eks. et erhvervslejemål. En enhed ligger altid inde i en bygning. Enfamiliehuse har typisk en boligenhed, etageboligbebyggelse har én boligenhed for hver lejlighed, og erhvervsbygninger har én eller flere enheder til erhverv. En enhed har typisk sin egen selvstændige indgang. Under enheder registreres bl.a. samlet areal, areal til beboelse/erhverv samt anvendelsen.

Tekniske anlæg

Tekniske anlæg kan være olietanke, vindmøller, gylletanke, solvarmeanlæg m.m. Tekniske anlæg er som regel placeret på grunden, men kan også ligge inde i en bygning.

Arealerne på BBR-meddelelsen

Arealerne indgår i beregningen af ejendomsvurderingen, men kan også have betydning for f.eks. forsikring, realkredit- og boliglån, fjernvarmeregning m.m. Arealer skal altid måles til ydersiden af ydervæggen. Læs mere om opmåling og se vejledninger på www.bbr.dk.

Det bebyggede areal svarer normalt til stueetagens areal. I bygninger med forskudte etager opmåles det bebyggede areal som bygningens udbredelse set oppefra.

Det samlede bygningsareal opgøres som arealet af samtlige etager. Areal af eventuel kælder og tagetage skal ikke regnes med.

Tagetagens samlede areal opgøres som det areal, der udnyttes sammen med det areal, der ville kunne udnyttes til bolig eller erhverv. Ligesom i bygningsreglementet måles arealet i vandret plan 1,5 m over færdigt gulv til den udvendige side af tagbelægningen.

Udnyttet areal i tagetagen opgøres som den del af tagetagens areal, som faktisk udnyttes til beboelse eller erhverv.

Kælderarealet opgøres samlet for hele kælderetagen.

Det samlede boligareal opgøres som arealet af samtlige beboelsesrum inklusiv areal i entré, gang, badeværelse, toilet og køkken. I arealet medregnes udnyttet areal i eventuel tagetage og areal af kælderrum, der må anvendes til beboelse – det vil sige opfylder byggeslovgivningens krav til beboelsesrum.

Hvis arealerne har forskellige anvendelser, skal de deles op i den del, der må bruges til bolig, den del der anvendes til erhvervs- eller institutionsformål samt den del, der udgør andet areal.

Sammenhængen mellem de forskellige arealangivelser betyder f.eks., at for et parcelhus uden kælder, hvor parcelhuset kun bruges til beboelse, vil boligarealet svare til det samlede bygningsareal plus eventuel udnyttet tagetage.

Har en bygning to eller flere lejligheder, fordeles adgangs- og trappearealer ligeligt mellem de enkelte lejligheder.

Med hensyn til areal af ejerlejlighed skal du være specielt opmærksom på, at BBR's boligareal ofte vil være forskellig fra **det tinglyste areal**. Det skyldes, at arealerne opgøres efter forskellige principper. Ejerlejlighedens samlede areal i BBR vil svare til summen af areal til beboelse, areal til erhverv inklusiv andel af adgangsareal.

Oversigt over BBR-oplysninger

Anvendelse

Helårsbeboelse

- Stuehus til landbrugsejendom.
- Fritliggende enfamiliehus.
- Række-, kæde- eller dobbelthus.
- Etageboligbebyggelse.
- Kollegium.
- Døgninstitution.
- Anden bygning til helårsbeboelse.

Produktions- og lagerbygninger i forbindelse med landbrug, industri, offentlige værker og lign.

- Landbrug, skovbrug, gartneri, råstofudvinding m.v.
- Industri, fabrik, håndværk m.v.
- El-, gas-, vand- eller varmeværker, forbrændingsanlæg m.v.
- Anden bygning til landbrug, industri m.v.

Handel, kontor, transport og service

- Transport- og garageanlæg, stationer, lufthavne m.v.
- Kontor, handel, lager, herunder offentlig administration.
- Hotel, restaurant, vaskeri, frisør og anden service virksomhed.
- Anden bygning til transport, handel m.v.

Institutioner og kultur

- Biograf, teater, erhvervsmæssig udstilling, bibliotek, museum, kirke og lign.
- Skole, undervisning og forskning.
- Hospital, sygehjem, tædeklinik, offentlige klinikker m.v.
- Daginstitutioner m.v.
- Anden institution.

Fritidsformål

- Sommerhus.
- Feriekoloni, vandrehjem m.v. bortset fra sommerhus.
- Idrætshal, klubhus, svømmehal m.v.
- Kolonihavehus.
- Anden bygning til fritidsformål.

Mindre bygninger til garageformål, opbevaring m.v.

- Garage til et eller to køretøjer.
- Carport.
- Udhus.

Listen ovenfor er under ændring

Optræder den registrerede anvendelse ikke på listen, kan den fulde liste ses her.

<http://bbr.dk/hvordanfaarjegbbr>

Køkken, toilet og afløb

Toiletforhold

- Antal vandskyllende toiletter i bolig- eller erhvervsenhed.
- Vandskyllende toilet udenfor enheden.
- Anden type toilet udenfor enheden eller intet toilet i forbindelsen med enheden.

Badeforhold

- Antal badeværelser i enheden.
- Adgang til badeværelser.
- Hverken badeværelser eller adgang til badeværelser.

Køkkenforhold

- Eget køkken (med afløb og kogeinstallation).
- Adgang til fælles køkken.
- Fast kogeinstallation i værelse eller på gang.
- Ingen fast kogeinstallation.

Materialer

Ydervæggens materialer

- Mursten (tegl, kalksten, cementsten).
- Letbeton (lette bloksten, gasbeton).
- Fibercement, asbest (eternit el. lign).
- Fibercement, asbestfri.
- Bindingsværk (med udvendigt synligt træværk).
- Træbeklædning.
- Betonelementer (Etagehøje betonelementer).
- Metalplader.
- PVC.
- Glas.
- Ingen.
- Andet materiale.

Tagdækningsmateriale

- Built-up (fladt tag, typisk tagpap).
- Tagpap (med taghældning).
- Fibercement, herunder asbest (bølge eller skifereternit).
- Cementsten.
- Tegl.
- Metalplader.
- Stråtag.
- Fibercement (asbestfri).
- PVC.
- Glas.
- Grønt levende tag (Grønne tage)
- Ingen.
- Andet materiale.

Asbestholdigt materiale

- Asbestholdigt ydervægsmateriale.
- Asbestholdigt tagdækningsmateriale.
- Asbestholdigt ydervægs- og tagdækningsmateriale.

Opvarmningsforhold

Varmeinstallation

- Fjernvarme/blokkvarme.
- Centralvarme fra eget anlæg et-kammerfy.
- Ovne (Kakkelovne, kamin, brændeovn o. lign.)
- Varmepumpe.
- Centralvarme med to fyringsenheder (fast brændsel, olie eller gas).
- Elovne, elpaneler.
- Gasradiatorer.
- Ingen varmeinstallationer.
- Blandet (kræver specifikation på enhedsniveau).

Opvarmningsmiddel

- Elektricitet.
- Gasværksgas.
- Flydende brændsel (olie, petroleum, flaskegas).
- Fast brændsel (kul, brænde mm.)
- Halm.
- Naturgas.
- Andet.

Supplerende varme

- Ikke oplyst.
- Varmepumpeanlæg.
- Ovne til fast brændsel (brændeovn o. lign.)
- Ovne til flydende brændsel.
- Solpaneler.
- Pejs.
- Gasradiator.
- Elovne, elpaneler.
- Biogasanlæg.
- Andet.
- Bygningen har ingen supplerende varme.

Afløbsforhold

Afløbskoder

Kodesættet benyttes for eksisterende forhold, ved enhver ændring skal nyt kodesæt benyttes:

- Afløb til offentligt spildevandsanlæg.
- Afløb til fælles privat spildevandsanlæg.
- Afløb til samletank.
- Afløb til samletank for toiletvand og mekanisk rensning af øvrigt spildevand.
- Mekanisk rensning med nedslivningsanlæg (med tilladelse).
- Mekanisk rensning med nedslivningsanlæg (uden tilladelse).
- Mekanisk rensning med privat udledning dir. til vandløb.
- Mekanisk og biologisk rensning.
- Udledning direkte uden rensning til vandløb, søer eller havet.
- Andet.

Afløbskoder nyt kodesæt

Der er indført mange nye afløbskoder i BBR. De nye koder skal benyttes ved alle fysiske ændringer i afløbsforholdene på en ejendom. Kommunen har dog også ret til på eget initiativ at konvertere koden, uden der er sket fysiske ændringer i forholdene.

Det nye kodesæt er hierarkisk inddelt, således at det vigtigste kriterium er om ejendommen er tilsluttet et kloaknet eller om ejendommen ligger i det åbne land.

Ejendomme, der er tilsluttet et kloaknet, inddeles efter om spildevandet (typisk fra køkken, bad og toilet) ledes ned i samme kloak som regnvandet (overfladevandet fra tage og befæstede arealer), eller om de behandles hver for sig.

Ejendomme, der ligger i det åbne land, inddeles efter den måde spildevandet behandles. Der er i BBR mulighed for at registrere, hvilke renseskasser det lokale rensesanlæg overholder. Rensesklassen kan være O, OP, SO eller SOP, idet O er en forkortelse for organisk stof, P for Phosphat og S for Sulphat. OP betyder så, at rensningen både omfatter organisk stof og Phosphat, osv.

Det er ikke altid, at alle bygninger på en ejendom har ens afløbsforhold. I så fald kan forholdene registreres individuelt på den enkelte bygning.

En fuldstændig oversigt over afløbskoder i BBR og en vejledning heril kan findes på www.bbr.dk.

Andet

Boligtipe

- Egentlig beboelseslejlighed.
- Blandet erhverv og bolig med eget køkken.
- Enkeltværelse.
- Fællesbolig eller fælleshusholdning.
- Sommer-/fritidsbolig.
- Andet.

Ejerforhold

- Privatperson(er) eller interessentskab.
- Alment boligselskab.
- Aktie-, anparts- eller andet selskab.
- Forening, legat eller selvejende institution.
- Privat andelsboligforening.
- Kommunen (beliggenhedskommune).
- Kommunen (anden kommune).
- Region.
- Staten.
- Andet, moderejendom for ejerlejligheder.

Vandforsyning

- Alment vandforsyningsanlæg (tidligere offentligt).
- Privat, alment vandforsyningsanlæg.
- Enkeltindvindingsanlæg (egen boring).
- Brønd.
- Ikke alment vandforsyningsanlæg (forsyner < 10 ejendomme).
- Ingen vandforsyning.