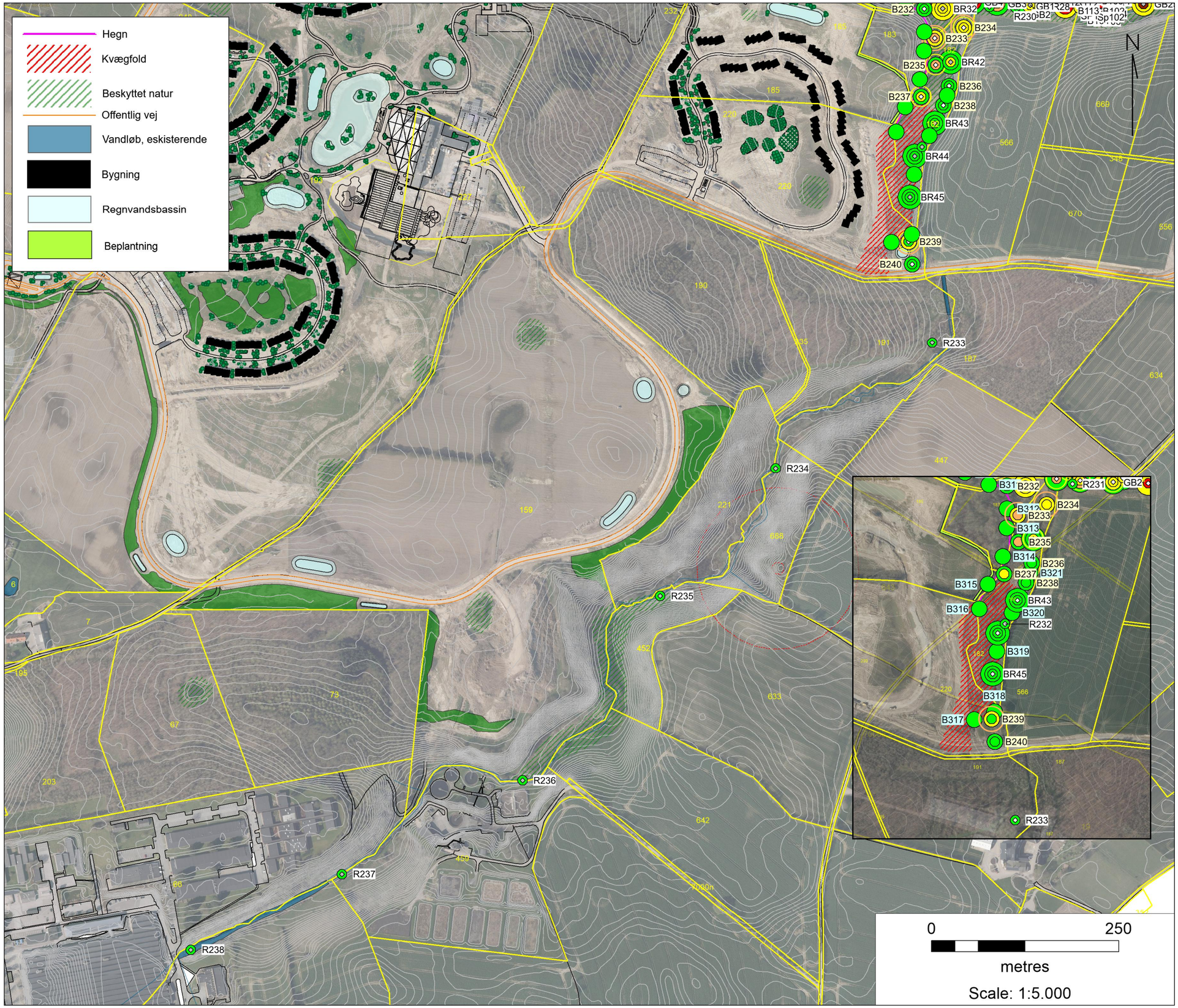

Tegnforklaring

- Prøvepunkt, tidligere udført
- Prøvepunkt, udført juni 2023
- Prøvepunkt, udført sep. 2023

Cirklens størrelse viser dybden af prøven:

- 0 - 0,2 m u.t.
- 0,2 - 0,5 / 0,4 - 0,5* m u.t.
- 0,5 - 1 m u.t.

* Prøver udtaget juni 2023 er udtaget 0,4-0,5 m u.t.

Indhold af nikkel [mg/kg TS]

- 5 - 30 < afskæringskriteriet
- 30 - 100 > afskæringskriteriet
- 100 - 200
- 200 - 400
- 400 - 800

Indhold af cadmium [mg/kg TS]

- 5 - 100 > afskæringskriteriet (0-0,2 m u.t.)
- 5 - 100 > afskæringskriteriet (0,4-0,5 m u.t.)

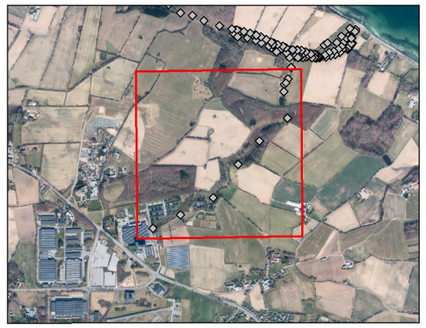

Bilag 1.4

Nordals Ferieresort

Situationsplan med jordforurening
Koncentrationer af nikkel og cadmium

Rev.:	
Dato:	Oktober 2023
Udarb.:	JKD
Kontrol:	MPC
Sagsnr.:	10418034

NIRAS
Ceres Allé 3
8000 Aarhus C
www.niras.dk

Printes som A3