

Michael Sørensen
Amtsvejen 64
6400 Sønderborg

Landzonetilladelse til at opføre en maskinhal på ejendommen matr.nr. 57 Nybøl Ejerlav, Nybøl, der ligger på Amtsvejen 64, 6400 Sønderborg

Sønderborg Kommune har den 15. december 2022 modtaget din ansøgning om opførelse af en maskinhal på 240 m² på ejendommen Amtsvejen 64 i Nybøl. Projektet er siden reduceret til 148,5 m².



Afgørelse

Sønderborg Kommune giver landzonetilladelse til, som ansøgt, at opføre en maskinhal på 148,5 m² på ejendommen matr.nr. 57 Nybøl Ejerlav, Nybøl, der ligger på Amtsvejen 64, 6400 Sønderborg. Jævnfør § 35, stk. 1 i planloven om opførelse af ny bebyggelse i landzone.

Tilladelsen gives på følgende vilkår:

- Der må ikke anvendes blanke eller reflekterende materialer.
- Eksisterende beplantning mod vej skal bibeholdes.

Du skal være opmærksom på, at denne afgørelse kun er givet i forhold til planloven.

Byg og Bolig

Sønderborg Kommune
Rådhusvej 10
6400 Sønderborg
T: 88 72 40 82

byg-bolig@sonderborg.dk
sonderborgkommune.dk

17-05-2023
23/38462
KS: mkpd



Tilladelsen bliver offentliggjort på Sønderborg Kommunes hjemmeside www.sonderborgkommune.dk under Høringer onsdag den 17. maj 2023. Du må ikke udnytte tilladelsen, før klagefristen er udløbet den 14. juni 2023 kl. 23.59. Jævnfør vedlagte klagevejledning. Hvis kommunen modtager besked om, at der er klaget inden for klagefristen på 4 uger, får du besked herom fra os. Tilladelsen bortfalder, hvis den ikke er udnyttet inden 5 år.

Begrundelse

Maskinhallen placeres på en stor grund omkranset af marker. Tæt beplantning slører indblikket til maskinhallen i den lukkede have, således at det åbne landskab ikke påvirkes af det kommende byggeri.

Kommunen vurderer i den konkrete sag, at maskinhallen har en udformning, placering og anvendelse, der gør, at det ikke er i strid med kommunens praksis og de hensyn, vi som planmyndighed skal varetage.

Vilkår

Sønderborg Kommune stiller alment vilkår om, at anvende ikke reflekterende materialer for at minimere den visuelle indvirkning på det omkringliggende landskab, og for at undgå mulige nabogener i nærområdet.

Ved at bibeholde den eksisterende beplantning omkring den lukkede have, sløres bygningen delvist i landskabet.

Vilkårene i denne landzonetilladelse har været sendt i partshøring i 14 dage. Jævnfør forvaltningslovens § 19. Kommunen har ikke modtaget bemærkninger til sagen.

Redegørelse

Ansøgning

Du har søgt om tilladelse til at opføre en maskinhal på 148,5 m² på ejendommen Amtsvejen 64 i Nybøl.





Lovgrundlag

Ejendommen ligger i landzone, og din ansøgning om opførelse af en maskinhal på knap 150 m² kræver tilladelse efter bestemmelserne i planlovens § 35, stk. 1.

Naboer er orienteret i henhold til planlovens § 35, stk. 4. Der er ikke indkommet bemærkninger til ansøgningen.

Natura 2000

Der er godt 1 km fra det ansøgte til nærmeste Natura 2000-område, Nybøl Nor. Det er kommunens vurdering, at opførelse af en maskinhal i den afstand ikke vil beskadige eller påvirke beskyttede Natura 2000-områder væsentligt. Det ansøgte vil heller ikke ødelægge eller beskadige de plantearter eller yngle- eller rasteområder for de dyrearter, som er nævnt i habitatdirektivets bilag IV.

Overordnede og almene samfundsmæssige hensyn

Landzonebestemmelserne skal virke for gennemførelsen af Kommuneplan 2019-2031. Der er ingen planmæssige bindinger på arealet.

Undtagelse fra skovbyggelinje - § 17 i naturbeskyttelsesloven Ejendommen ligger inden for 300 m skovbyggelinjen omkring Rundkær Skov. Da der gives landzonetilladelse til det ansøgte, kræves der ikke dispensation fra skovbyggelinjen. Jævnfør naturbeskyttelseslovens § 17, stk. 2, nr. 5.

Øvrige forhold

- Forurenet jord
Hvis der under jordarbejdet konstateres en forurening af jorden, skal Sønderborg Kommunes afdeling Vand & Natur underrettes på T 8872 4084 eller E vand-natur@sonderborg.dk, jævnfør § 70 i LBK nr. 282 af 27. marts 2017.
- Støder man på arkæologiske levn under anlægsarbejdet, skal Museum Sønderjylland –Arkæologi Haderslev Dalgade 7, 6100 Haderslev på T 65370801 eller E planer@msj.dk straks tilkaldes, og arbejdet indstilles i det omfang det berører fortidsmindet. Jævnfør museumslovens § 27.

Klagemulighed

Der er mulighed for at klage til Planklagenævnet over kommunens afgørelse i en 4 ugers periode, efter tilladelsen er offentliggjort på kommunes hjemmeside. Jævnfør klagevejledningen sidst i dette brev.

Øvrige tilladelser

Når klagefristen er udløbet, kan byggetilladelse udstedes, hvis du har sendt et fyldestgørende projekt til Byg & Miljø.

Tilladelsen må ikke udnyttes, før høringsperioden er udløbet.



Har du spørgsmål til landzonetilladelsen, er du velkommen til at kontakte mig.

Venlig hilsen

Lone Bahn Frederiksen
Telefon 88 72 54 55
lbfe@sonderborg.dk

Klagevejledning

Der er mulighed for at klage over kommunens afgørelse i en 4 ugers periode, efter tilladelsen er offentliggjort på kommunes hjemmeside.

Afgørelser efter § 35, stk. 1, i planloven kan påklages til Planklagenævnet efter reglerne i planlovens § 58, stk. 1, nr. 1.

Klageberettigede er alle med retlig interesse i sagens udfald. Klageberettigede er også landsdækkende foreninger og organisationer, der har beskyttelsen af natur og miljø eller varetagelsen af væsentlige brugerinteresser inden for arealanvendelsen som formål. Disse foreninger og organisationer kan klage på betingelse af

1. at foreningen eller organisationen har vedtægter og love, som dokumenterer dens formål, og
2. at foreningen eller organisationen repræsenterer mindst 100 medlemmer.

Du klager skriftligt via Klageportalen, som du finder et link til på www.borger.dk og www.virk.dk. Du logger på www.borger.dk eller www.virk.dk, ligesom du plejer, typisk med NEM-ID. Klagen sendes gennem Klageportalen til den myndighed, der har truffet afgørelsen.

En klage er indgivet, når den er tilgængelig for myndigheden i Klageportalen. Planklagenævnet opkræver et gebyr for behandling af klagen. Gebyret er på 900 kr. for privatpersoner og på 1800 kr. for virksomheder og organisationer. Du betaler gebyret med betalingskort i Klageportalen.

Planklagenævnet skal som udgangspunkt afvise en klage, der kommer uden om Klageportalen, hvis der ikke er særlige grunde til det. Hvis du ønsker at blive fritaget for at bruge Klageportalen, skal du sende en begrundet anmodning til den myndighed, der har truffet afgørelse i sagen. Myndigheden videresender herefter anmodningen til Planklagenævnet, som træffer afgørelse om, hvorvidt din anmodning kan imødekommes.

En klage skal være indtastet i Klageportalen senest 4 uger efter du har modtaget afgørelsen og senest kl. 23.59 den dag klagefristen udløber.

Gebyret bliver tilbagebetalt hvis:

- klagesagen fører til, at den påklagede afgørelse ændres eller ophæves,
- klageren får helt eller delvis medhold i klagen, eller
- klagen afvises som følge af overskredet klagefrist, manglende klageberettigelse eller fordi klagen ikke er omfattet af Planklagenævnets kompetence.

Gebyret bliver dog ikke tilbagebetalt, hvis den eneste ændring af den påklagede afgørelse er forlængelse af frist for efterkommelse af afgørelse, som følge af den tid, der er medgået til klagenævnets sagsbehandlingstid.

Civilt søgsmål

Et eventuelt sagsanlæg skal i følge planlovens § 62 stk. 1, være anlagt inden 6 måneder efter, at afgørelsen er modtaget, eller - hvis sagen påklages - inden 6 måneder efter, at den endelige afgørelse foreligger.



Kopi til:

Danmarks Naturfredningsforening: E dnsoenderborg-sager@dn.dk

Friluftsrådet: E b.joensson@stofanet.dk

Museum Sønderjylland: E planer@msj.dk

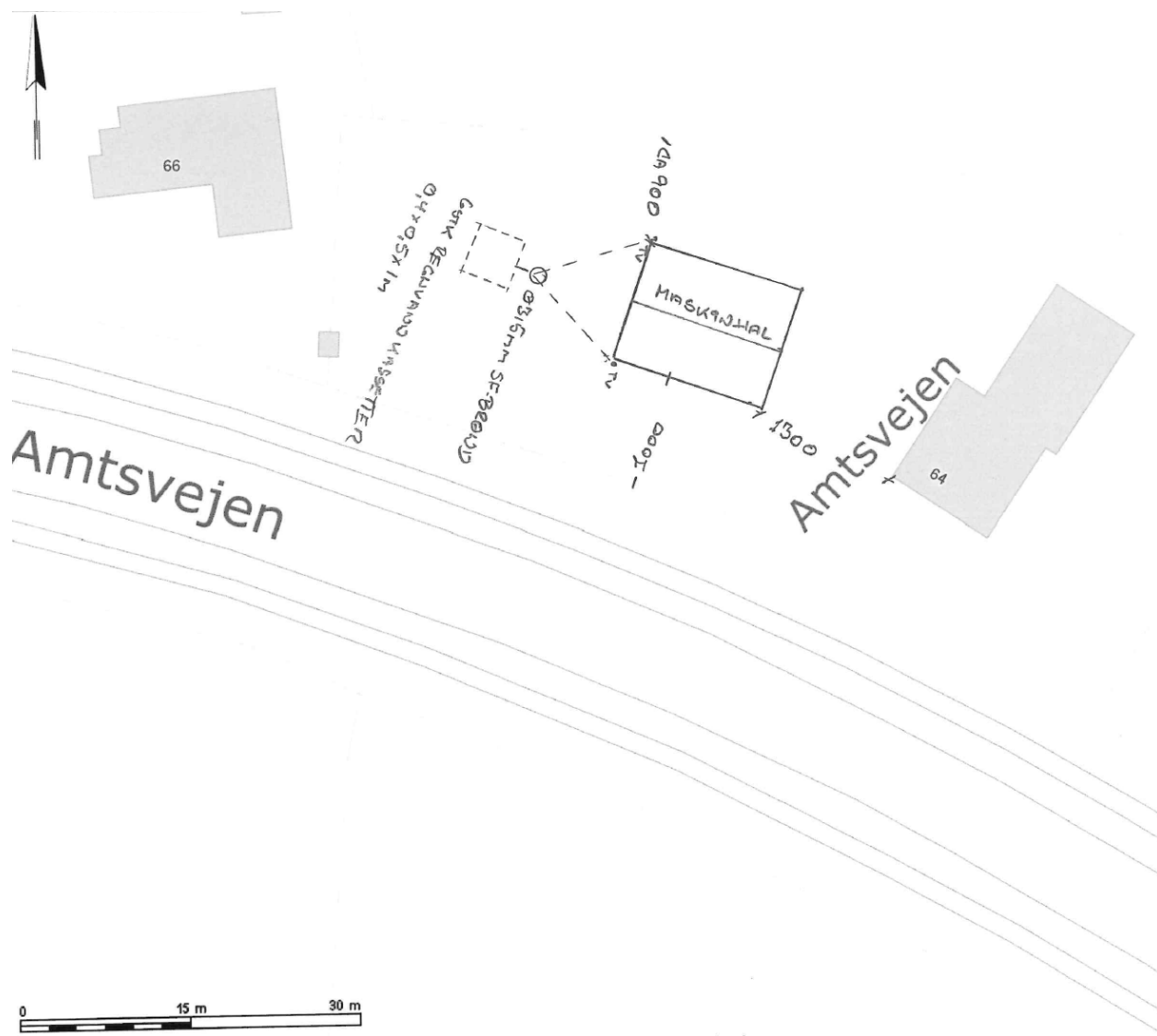

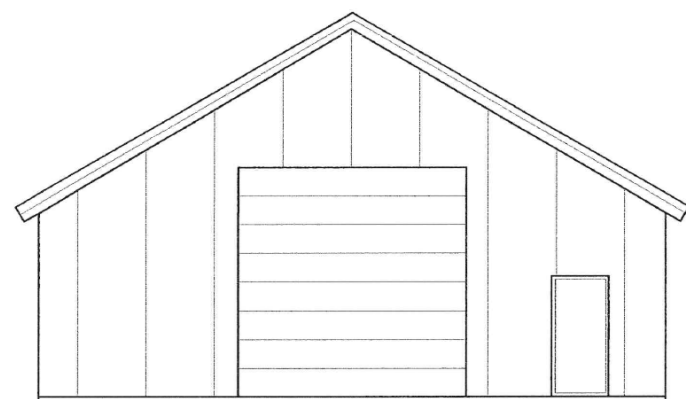
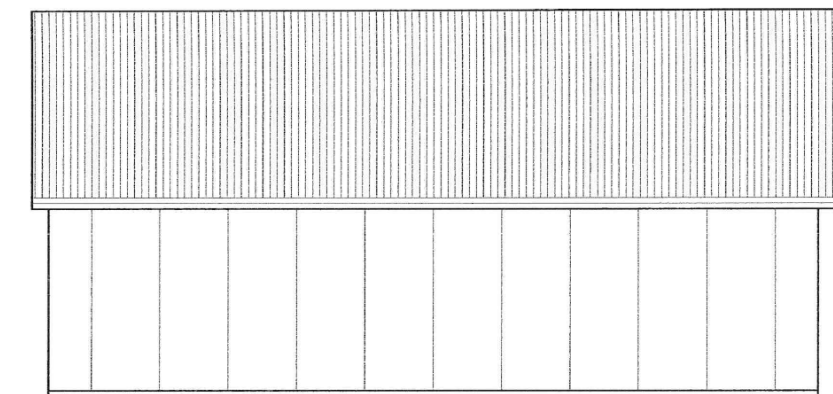

Mikael Sørensen
Amtsvejen 64
6400 Sønderborg
Maskinhal
Facader 1:100
230319

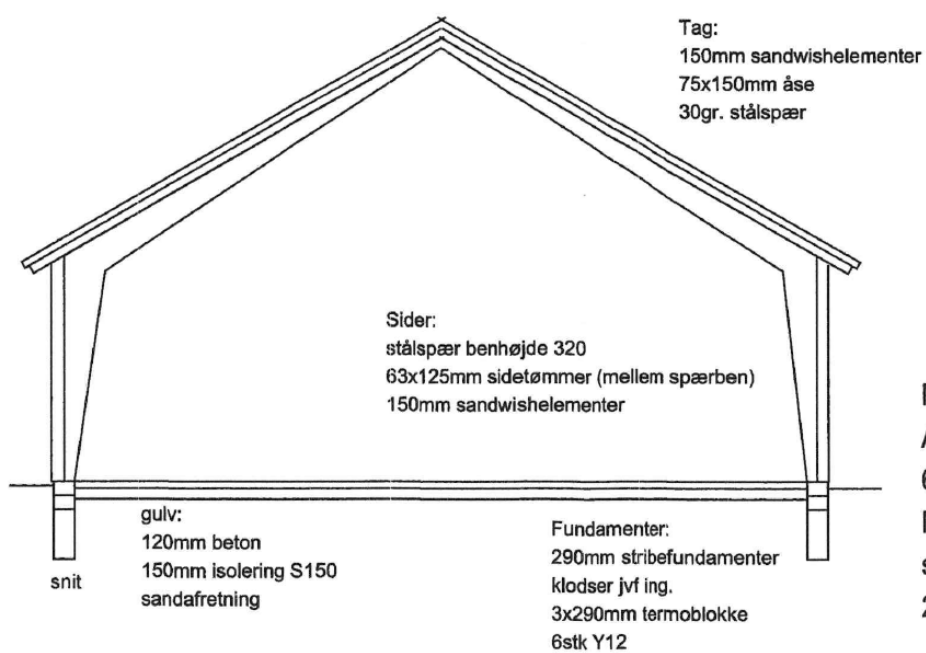
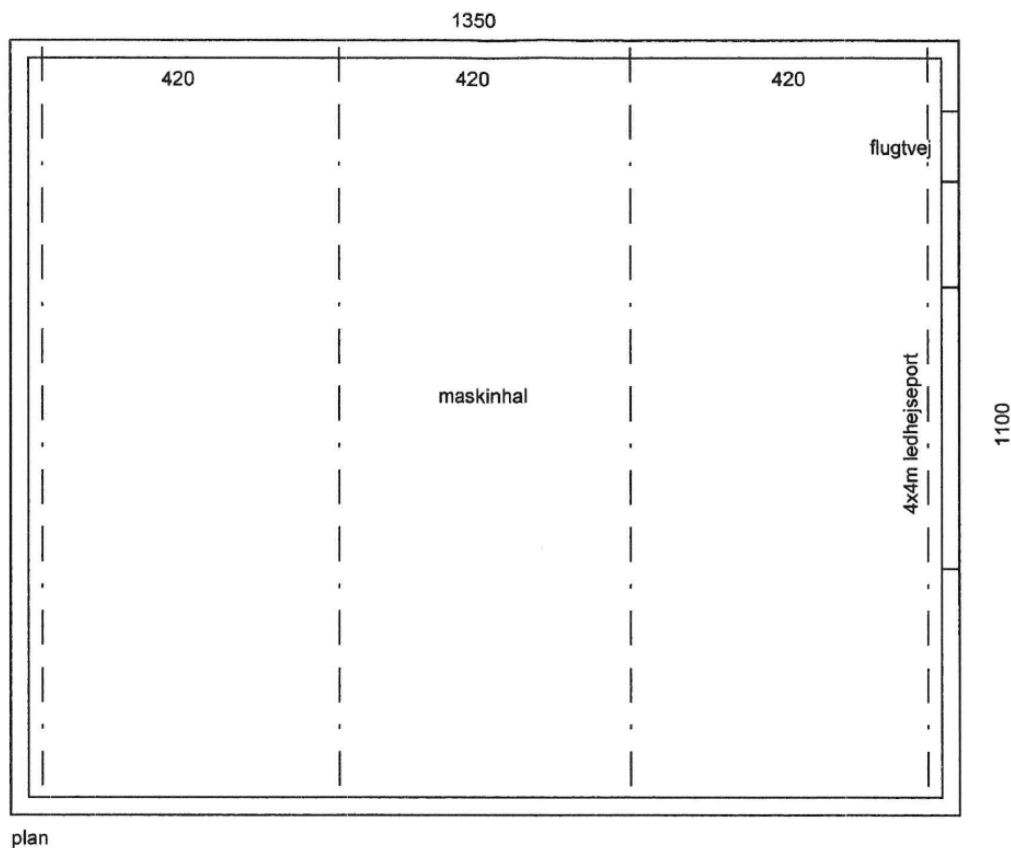

Mikael Sørensen
Amtsvejen 64
6400 Sønderborg
Maskinhal
skitseforslag 1:100
230319