

Preben Matthiesen Hansen  
Rufasvej 10  
6400 Sønderborg

### Landzonetilladelse

Adresse: Rufasvej 11, 6400 Sønderborg  
Matrikel nr. 63, Avnbøl, Ullerup

### Afgørelse

Der gives landzonetilladelse til shelter på 6 m<sup>2</sup>.

Tilladelsen er givet i henhold til § 35 stk. 1 i planloven<sup>1</sup> om opførelse af ny bebyggelse i landzone.

Tilladelsen bliver offentliggjort på Sønderborg Kommunes hjemmeside [www.sonderborgkommune.dk](http://www.sonderborgkommune.dk) under "Høringer" den 27. marts 2024. Du må ikke udnytte tilladelsen, før klagefristen er udløbet den 24. april 2024 kl. 23.59 (se klagevejledning på sidste side).

Hvis kommunen modtager klager over tilladelsen, må tilladelsen ikke udnyttes, før Planklagenævnet har afgjort sagen. Modtager vi en klage, får du besked med det samme. Hører du ikke fra os efter klagefristens udløb, har vi ikke modtaget klager.

Tilladelsen er gyldig i 5 år fra dags dato. Du skal være opmærksom på, at denne afgørelse kun er givet i forhold til planloven.

### Begrundelse for landzonetilladelse

Shelteret placeres ca. 15 m væk fra beboelsen og vurderes at ligge i tilknytning til eksisterende bebyggelse, da det placeres i en have omkranset af tæt beplantning.

Der ikke må opføres ny beboelse indenfor støjbelastede arealer. Støjen kommer fra jernbanen. Et shelter betragtes ikke som beboelse, da det benyttes til enkelte overnatninger i naturen. Støjgener fra disse områder er primært i dagtimerne og ikke konstant, og det vurderes derfor at placeringen af et shelter i støjområdet, er af underordnet betydning.

<sup>1</sup> LBK nr. 1157 af 01/07/2020 – Bekendtgørelse af lov om planlægning

### Byg og Bolig

Sønderborg Kommune  
Rådhusvej 10  
6400 Sønderborg  
T: 88 72 40 82

byg-bolig@sonderborg.dk  
sonderborgkommune.dk

27-03-2024  
24/4516  
KS: tamd

Kommunen vurderer i den konkrete sag, at det ansøgte har en udformning, placering og anvendelse, der gør, at projektet ikke er i strid med kommunens praksis, og de hensyn vi som planmyndighed skal varetage.

Tilladelsen er givet på betingelse af, at det ansøgte projekt udføres i overensstemmelse med:

- Projektmateriale af den 27. februar 2024 med tilhørende beskrivelse.

### Redegørelse for det ansøgte projekt

Du har søgt om tilladelse til at opføre shelter på 6 m<sup>2</sup>, på ejendommen som ligger på adressen Rufasvej 11, 6400 Sønderborg.



Oversigtskort som viser ejendommens placering på matr.nr. 63, Avnbøl, Ullerup.

Shelteret placeres ca. 15 m fra eksisterende bebyggelse i havens sydlige del, tæt på jernbanen. Det får en størrelse på H:B:L: 1,6:2,4:2,4 m.

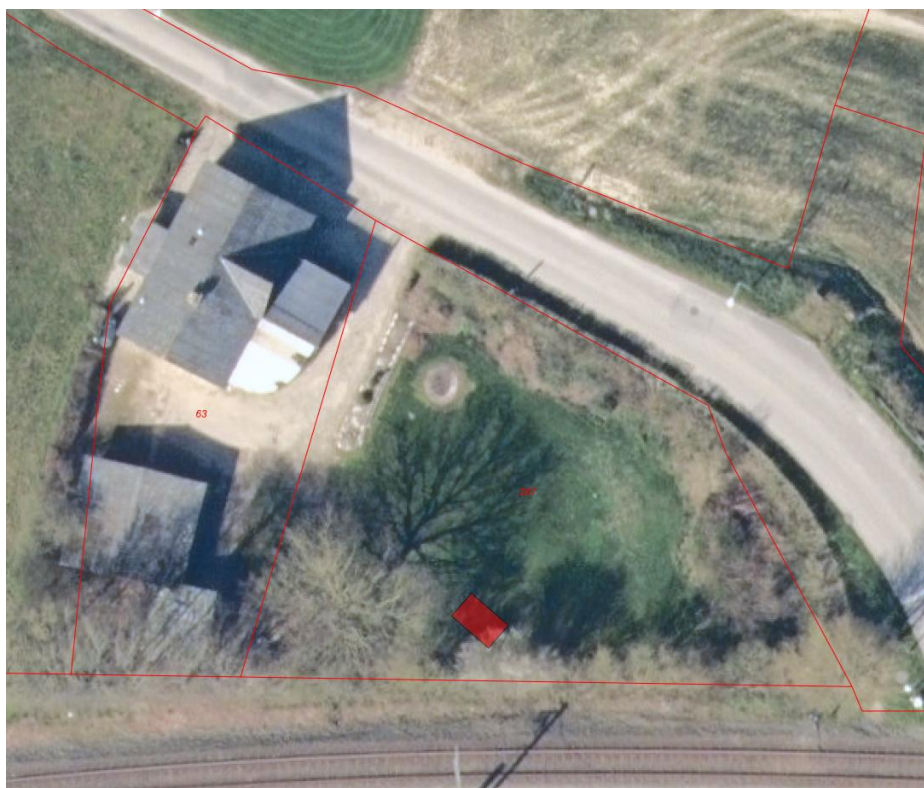

Situationsplan som viser den ønskede placering af shelteret i haven.

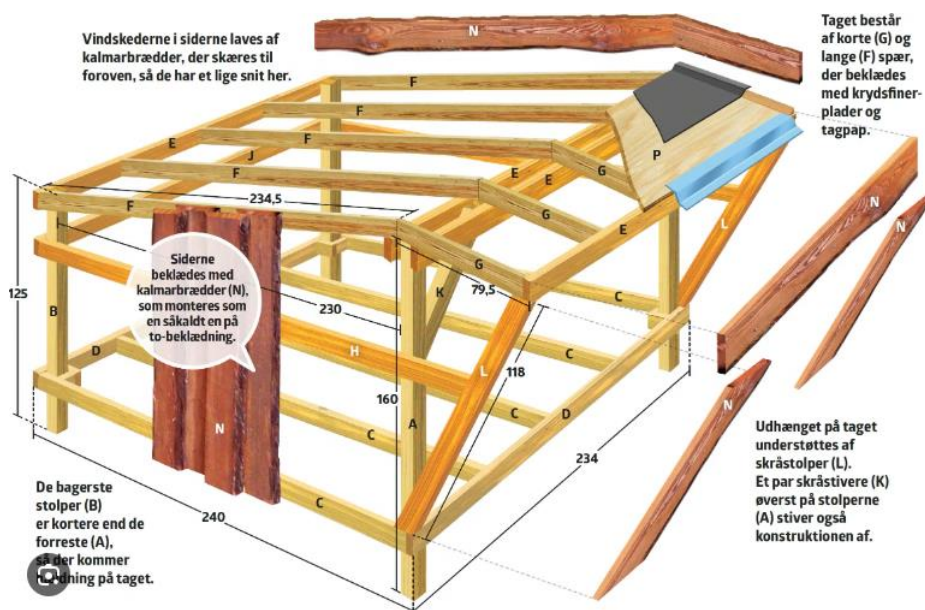

Skitse over shelterets opbygning.

### Lovgrundlag

Ejendommen ligger i landzone og din ansøgning om shelter på 6 m<sup>2</sup> kræver tilladelse efter bestemmelserne i planlovens § 35, stk. 1.



Kommunen har ikke sendt ansøgningen til orientering hos dine naboer. Vi vurderer, at det ansøgte projekt er af underordnet betydning for naboerne i området, fordi nærmeste naboer ligger på den anden side af jernbanen, jævnfør planlovens § 35, stk. 5.

#### *Planmæssige forhold*

Området er ikke underlagt kommuneplan eller lokalplan.

Landzonebestemmelserne skal virke for gennemførelsen af Kommuneplan 2023-2035. I denne landzonetilladelse er der foretaget konkrete vurderinger i kommuneplanens retningslinjer, som er relevante for det ansøgte projekt:

- [1.6.1](#) Landbrugserhvervet

Se den fulde vurdering på bilag 1.

#### *Natura 2000*

Nærmeste Natura 2000 område er: Flensborg Fjord, Bredgrund og farvandet omkring Als, der ligger i en afstand af 3000 meter fra ejendommen. På baggrund af projektets karakter vurderer kommunen, at projektet ikke i sig selv eller i sammenhæng med andre projekter forringer levevilkårene for de arter og naturtyper, der er på udpegningsgrundlaget, da de alle befinder sig i havet. Udpegningsgrundlag:

Kode	Udpegningsgrundlag
1351	Marsvin
1110	Sandbanke
1160	Bugt
1170	Rev

#### *Bilag IV-arter*

På baggrund af projektets karakter afvises det, at projektet vil ødelægge eller beskadige de plantearter eller yngle- eller rasteområder for de dyrearter, som er nævnt i EU-habitatdirektivets bilag IV.

#### *Flagermus*

Gamle bygninger og haver med store træer er potentielle yngle- og rastesteder for flagermus. Hvis du opdager flagermus i forbindelse med renovering, nedrivning eller fældning af træer, skal du sikre beskyttelse af flagermusene ved f.eks. ikke at blokere det sted hvor flagermusene flyver ind og ud, og du kan henvende dig til din lokale afdeling af Naturstyrelsen, som vil hjælpe dig med at finde en løsning i form af udslusning eller dispensation. Hvis der er flagermus, skal disse udsluses og nedrivning kan kun ske de første 2 uger i maj eller perioden 15. august til 15. september.



#### *Øvrige forhold*

- Forurenet jord - Hvis der under jordarbejdet konstateres en forurening af jorden, skal Sønderborg Kommunes afdeling Vand & Natur underrettes på 88 72 40 84 eller [vand-natur@sonderborg.dk](mailto:vand-natur@sonderborg.dk), jævnfør § 70 i LBK nr. 282 af 27. marts 2017.
- Fortidsminder - Støder man på arkæologiske levn under anlægsarbejdet, skal Museum Sønderjylland – Arkæologi Haderslev Dalgade 7, 6100 Haderslev på 65 37 08 01 eller [planer@msj.dk](mailto:planer@msj.dk) straks tilkaldes, og arbejdet indstilles i det omfang det berører fortidsmindet, jævnfør museumslovens § 27.
- Servitutter - Vi har ikke taget stilling til, om projektet overholder eventuelle servitutter, deklARATIONER og kendelser, der påhviler ejendommen.

#### **Øvrige tilladelser**

Når klagefristen er udløbet, kan byggetilladelse udstedes, hvis du har sendt et fyldestgørende projekt til afdeling Byg & Bolig. Spørgsmål til byggetilladelsen kan du rette til afdeling Byg & Bolig 88 72 40 82 eller [byg-bolig@sonderborg.dk](mailto:byg-bolig@sonderborg.dk). Afdelingen får kopi af dette brev.

#### **Klagevejledning**

Der er mulighed for at klage til Planklagenævnet over Sønderborg Kommunes afgørelse i en 4 ugers periode, efter tilladelsen er offentliggjort på kommunens hjemmeside, jævnfør klagevejledningen sidst i dette brev.

Hvis du har spørgsmål til landzonetilladelsen, er du velkommen til at kontakte mig.

Venlig hilsen

Astrid Plauborg Kaad  
Telefon 27905452  
[aska@sonderborg.dk](mailto:aska@sonderborg.dk)

**Bilag 1***Landskab*

<b>Retningslinje</b>	<b>Kommunens vurdering</b>
<a href="#">1.6.1</a> Landbrugserhvervet  Når landbrugsjord inddrages til andre formål end jordbrug, skal det dokumenteres, at der er taget de størst mulige hensyn til landbruget. Arealudlæg til andre formål end jordbrug kræver en planlægningsmæssig og funktionel begrundelse.	Shelteret placeres i en have, som i forvejen er taget ud af landbrugsproduktionen og vurderes derfor ikke at have betydning for landbrugserhvervet.

*Den fulde beskrivelse kan tilgås på linket, som angiver nummeret, på retningslinjen.*



**Kopi til:**

Danmarks Naturfredningsforening: [dnsønderborg-sager@dn.dk](mailto:dnsønderborg-sager@dn.dk)

Museum Sønderjylland: [planer@msj.dk](mailto:planer@msj.dk)

Afdeling Byg & Bolig, Sønderborg Kommune: [byg-bolig@sonderborg.dk](mailto:byg-bolig@sonderborg.dk)



## Klagevejledning

Der er mulighed for at klage over Sønderborg Kommunes afgørelse i en 4 ugers periode, efter tilladelsen er offentliggjort på kommunens hjemmeside.

Afgørelser efter § 35, stk. 1, i planloven kan påklages til Planklagenævnet efter reglerne i planlovens § 58, stk. 1, nr. 1.

Rettidig klage over en landzoneafgørelse efter planlovens § 58, stk. 1, nr. 1, har opsættende virkning, medmindre Planklagenævnet konkret bestemmer andet, jf. bekendtgørelsens § 5, stk. 1.

Klageberettigede er alle med retlig interesse i sagens udfald. Klageberettigede er også landsdækkende foreninger og organisationer, der har beskyttelsen af natur og miljø eller varetagelsen af væsentlige brugerinteresser inden for arealanvendelsen som formål. Disse foreninger og organisationer kan klage på betingelse af at foreningen eller organisationen har vedtægter og love, som dokumenterer dens formål, og at foreningen eller organisationen repræsenterer mindst 100 medlemmer.

En klage skal være indtastet i Klageportalen senest 4 uger efter du har modtaget afgørelsen og senest kl. 23.59 den dag klagefristen udløber.

Du klager skriftligt via Klageportalen, som du finder et link til på [www.borger.dk](http://www.borger.dk) og [www.virk.dk](http://www.virk.dk). Du logger på [www.borger.dk](http://www.borger.dk) eller [www.virk.dk](http://www.virk.dk), ligesom du plejer, typisk med Mit-ID. Klagen sendes gennem Klageportalen til den myndighed, der har truffet afgørelsen.

En klage er indgivet, når den er tilgængelig for myndigheden i Klageportalen. Planklagenævnet opkræver et gebyr for behandling af klagen. Gebyret er på 900 kr. for privatpersoner og på 1800 kr. for virksomheder og organisationer. Du betaler gebyret med betalingskort i Klageportalen.

Planklagenævnet skal som udgangspunkt afvise en klage, der kommer uden om Klageportalen, hvis der ikke er særlige grunde til det. Hvis du ønsker at blive fritaget for at bruge Klageportalen, skal du sende en begrundet anmodning til den myndighed, der har truffet afgørelse i sagen. Myndigheden videresender herefter anmodningen til Planklagenævnet, som træffer afgørelse om, hvorvidt din anmodning kan imødekommes.

Gebyret bliver tilbagebetalt hvis:

klagesagen fører til, at den påklagede afgørelse ændres eller ophæves, klageren får helt eller delvis medhold i klagen, eller klagen afvises som følge af overskredet klagefrist, manglende klageberettigelse eller fordi klagen ikke er omfattet af Planklagenævnets kompetence. Gebyret bliver dog ikke tilbagebetalt, hvis den eneste ændring af den påklagede afgørelse er forlængelse af frist for at efterkomme afgørelsen, som følge af den tid, der er medgået til klagenævnets sagsbehandlingstid.





### **Civilt søgsmål**

Et eventuelt sagsanlæg skal i følge planlovens § 62 stk. 1, være anlagt inden 6 måneder efter, at afgørelsen er modtaget, eller - hvis sagen påklages - inden 6 måneder efter, at den endelige afgørelse foreligger.

Tilladelsen må ikke udnyttes, før høringsperioden er udløbet.