

Landzonetilladelse til garage

Adresse: Tværballe 11, Brandsbøl, 6430 Nordborg
Matrikel nr. 4, Brandsbøl, Havnbjerg

Afgørelse

Der gives landzonetilladelse til at opføre en garage på 96 m².

Tilladelsen er givet i henhold til § 35 stk. 1 i planloven¹ om opførelse af ny bebyggelse i landzone.

Tilladelsen bliver offentliggjort på Sønderborg Kommunes hjemmeside www.sonderborgkommune.dk under "Høringer" den 20. juni 2024. Du må ikke udnytte tilladelsen, før klagefristen er udløbet den 18. juli 2024 kl. 23.59 (se klagevejledning på sidste side).

Hvis kommunen modtager klager over tilladelsen, må tilladelsen ikke udnyttes, før Planklagenævnet har afgjort sagen. Modtager vi en klage, får du besked med det samme. Hører du ikke fra os efter klagefristens udløb, har vi ikke modtaget klager.

Tilladelsen er gyldig i 5 år fra dags dato. Du skal være opmærksom på, at denne afgørelse kun er givet i forhold til planloven.

Vilkår

Landzonetilladelsen gives på følgende vilkår:

- Der må ikke anvendes blanke eller reflekterende materialer i byggeriet.
- Facadebeklædningen skal gives en mørk nuance for bedre at kunne indpasses i det omgivende landskab.

Begrundelse for landzonetilladelse

Garagen opføres i forlængelse af boligen og erstatter eksisterende carport på 32 m², som fjernes i forbindelse med byggeriet.

Byg og Bolig

Sønderborg Kommune
Rådhusvej 10
6400 Sønderborg
T: 88 72 40 82

byg-bolig@sonderborg.dk
sonderborgkommune.dk

20-06-2024
24/11712
KS: aska

¹ LBK nr. 1157 af 01/07/2020 – Bekendtgørelse af lov om planlægning

Metalpladerne gives en mørk nuance for at mindske den visuelle påvirkning af det omkringliggende landskab. Da garagen bygges sammen med boligen, kommer bygningerne til at fremstå som en samlet enhed på matriklen.

Kommunen vurderer i den konkrete sag, at det ansøgte har en udformning, placering og anvendelse, der gør, at projektet ikke er i strid med kommunens praksis, og de hensyn vi som planmyndighed skal varetage.

Begrundelse for vilkår

Sønderborg Kommune stiller alment vilkår om, ikke at anvende reflekterende materialer i byggeriet for at minimere den visuelle indvirkning på det omkringliggende landskab, og for at undgå mulige gener i nærområdet.

Vilkårene i denne landzonetilladelse har ikke været sendt i partshøring i 14 dage, da der er taget højde for materialevalg i ansøgningen.

Tilladelsen er givet på betingelse af, at det ansøgte projekt udføres i overensstemmelse med:

- Projektmateriale af den 6. juni 2024 med tilhørende beskrivelse.

Redegørelse for det ansøgte projekt

Du har søgt om tilladelse til at opføre en garage på 96 m², på ejendommen som ligger på adressen Tværballe 11, Brandsbøl, 6430 Nordborg.



Oversigtskort som viser matr.nr 4 Brandsbøl, Havnbjergs placering.

Opførelse af garage/værksted på 96 m² eksisterende overdækning på 32 m² fjernes:

- Bygningen bliver ikke opvarmet
- Materialer på tag og væg er metalplader

- Tagvand ledes til eksisterende afløb på huset

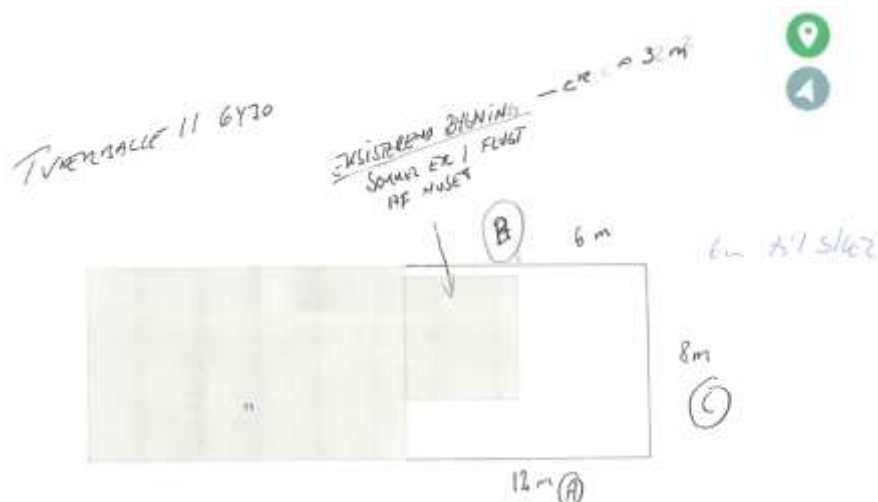

Situationsplan som viser huset med eksisterende carport samt indtegnet ny garage.

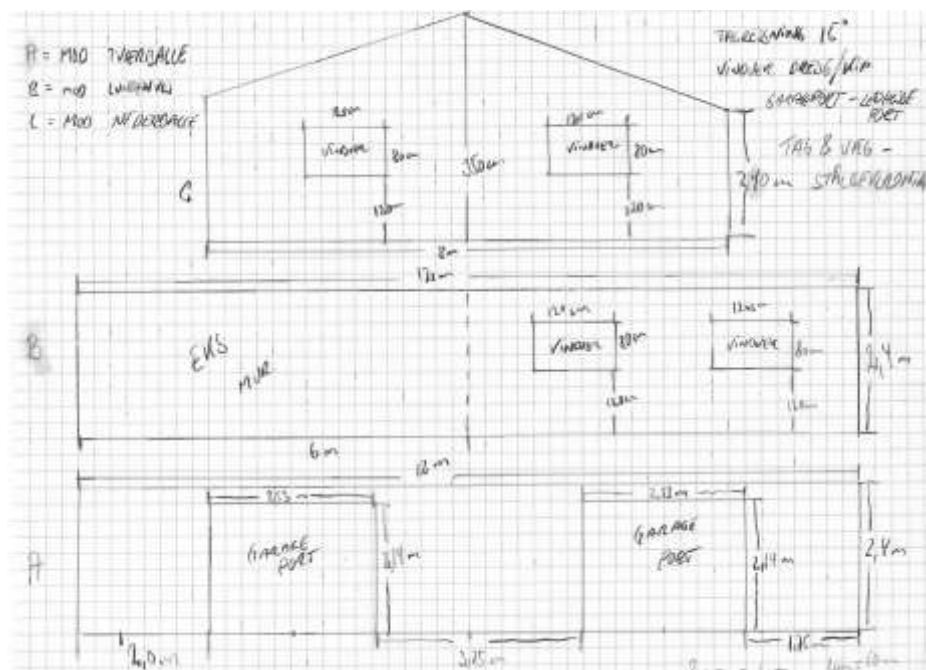

Tegning som viser det ansøgte projekt.

Lovgrundlag

Ejendommen ligger i landzone og din ansøgning om at opføre en garage på 96 m² kræver tilladelse efter bestemmelserne i planlovens § 35, stk. 1.

Kommunen har ikke sendt ansøgningen til orientering hos dine naboer. Vi vurderer, at det ansøgte projekt er af underordnet betydning for naboerne i området, fordi carporten placeres ud mod åben mark, hvor der ikke er nogen naboer, jævnfør planlovens § 35, stk. 5.



Planmæssige forhold

Ejendommen er ikke omfattet af kommuneplanramme eller lokalplan. Landzonebestemmelserne skal virke for gennemførelsen af Kommuneplan 2023-2035. I denne landzonetilladelse er der foretaget konkrete vurderinger i kommuneplanens retningslinjer, som er relevante for det ansøgte projekt:

- [1.6.1](#) Landbrugserhvervet
- [2.1.3](#) Bevaringsværdige landskaber

Se den fulde vurdering på bilag 1.

Undtagelse fra skovbyggelinje - § 17 i naturbeskyttelsesloven

Ejendommen ligger inden for 300 m skovbyggelinje. Da der gives landzonetilladelse til det ansøgte projekt, kræves der ikke dispensation fra skovbyggelinjen, jævnfør naturbeskyttelseslovens § 17, stk. 2, nr. 5.

Natura 2000

Nærmeste Natura 2000 område er: Flensborg Fjord, Bredgrund og farvandet omkring Als, der ligger i en afstand af 4,17 km fra ejendommen. På baggrund af projektets karakter vurderer kommunen, at projektet ikke i sig selv eller i sammenhæng med andre projekter forringer levevilkårene for de arter og naturtyper, der er på udpegningsgrundlaget, på grund af den lange afstand til natura-2000 området.

Bilag IV-arter

På baggrund af projektets karakter afvises det, at projektet vil ødelægge eller beskadige de plantearter eller yngle- eller rasteområder for de dyrearter, som er nævnt i EU-habitatdirektivets bilag IV.

Flagermus

Gamle bygninger og haver med store træer er potentielle yngle- og rastesteder for flagermus. Hvis du opdager flagermus i forbindelse med renovering, nedrivning eller fældning af træer, skal du sikre beskyttelse af flagermusene ved f.eks. ikke at blokere det sted hvor flagermusene flyver ind og ud, og du kan henvende dig til din lokale afdeling af Naturstyrelsen, som vil hjælpe dig med at finde en løsning i form af udslusning eller dispensation. Hvis der er flagermus, skal disse udsluses og nedrivning kan kun ske de første 2 uger i maj eller perioden 15. august til 15. september.

Øvrige forhold

- Forurenet jord - Hvis der under jordarbejdet konstateres en forurening af jorden, skal Sønderborg Kommunes afdeling Vand & Natur underrettes på 88 72 40 84 eller vand-natur@sonderborg.dk, jævnfør § 70 i LBK nr. 282 af 27. marts 2017.



- Fortidsminder - Støder man på arkæologiske levn under anlægsarbejdet, skal Museum Sønderjylland – Arkæologi Haderslev Dalgade 7, 6100 Haderslev på 65 37 08 01 eller planer@msj.dk straks tilkaldes, og arbejdet indstilles i det omfang det berører fortidsmindet, jævnfør museumslovens § 27.
- Servitutter - Vi har ikke taget stilling til, om projektet overholder eventuelle servitutter, deklARATIONER og kendelser, der påhviler ejendommen.

Øvrige tilladelser

Når klagefristen er udløbet, kan byggetilladelse udstedes, hvis du har sendt et fyldestgørende projekt til afdeling Byg & Bolig. Spørgsmål til byggetilladelsen kan du rette til afdeling Byg & Bolig 88 72 40 82 eller byg-bolig@sonderborg.dk. Afdelingen får kopi af dette brev.

Klagevejledning

Der er mulighed for at klage til Planklagenævnet over Sønderborg Kommunes afgørelse i en 4 ugers periode, efter tilladelsen er offentliggjort på kommunens hjemmeside, jævnfør klagevejledningen sidst i dette brev.

Hvis du har spørgsmål til landzonetilladelsen, er du velkommen til at kontakte mig.

Venlig hilsen

Tanja H. Madsen

Tanja Hald Madsen
Telefon 23 69 11 67
tamd@sonderborg.dk

**Bilag 1***Landskab*

Retningslinje	Kommunens vurdering
<p>1.6.1 Landbrugserhvervet</p> <p>Når landbrugsjord inddrages til andre formål end jordbrug, skal det dokumenteres, at der er taget de størst mulige hensyn til landbruget. Arealudlæg til andre formål end jordbrug kræver en planlægningsmæssig og funktionel begrundelse.</p>	<p>Udpegningsen vurderes ikke at være aktuel, da matriklen er taget ud af landbrugsmæssig drift og benyttet til beboelse i mange år.</p>
<p>2.1.3 Bevaringsværdige landskaber</p> <p>I de bevaringsværdige landskaber skal hensynet til landskabet vægtes højt. De bevaringsværdige landskaber skal friholdes for ny spredt bebyggelse, større tekniske anlæg, byudvikling, anlægsarbejder og større beplantninger, der forringer landskabets bevaringsværdige karakter og oplevelsesværdier.</p>	<p>Det pågældende landskab ligger delvist indenfor landskabskarakteranalysens område 13 – Nordals Fjordgren, som er et dallandskab. Da garagen opføres opad eksisterende bygningsmasse, vurderer Sønderborg Kommune at landskabets bevaringsværdige karakter og oplevelsesværdier ikke forringes væsentligt.</p>

Den fulde beskrivelse kan tilgås på linket, som angiver nummeret, på retningslinjen.



Kopi til:

Danmarks Naturfredningsforening: dnsønderborg-sager@dn.dk

Museum Sønderjylland: planer@msj.dk

Afdeling Byg & Bolig, Sønderborg Kommune: byg-bolig@sonderborg.dk



Klagevejledning

Der er mulighed for at klage over Sønderborg Kommunes afgørelse i en 4 ugers periode, efter tilladelsen er offentliggjort på kommunens hjemmeside.

Afgørelser efter § 35, stk. 1, i planloven kan påklages til Planklagenævnet efter reglerne i planlovens § 58, stk. 1, nr. 1.

Rettidig klage over en landzoneafgørelse efter planlovens § 58, stk. 1, nr. 1, har opsættende virkning, medmindre Planklagenævnet konkret bestemmer andet, jf. bekendtgørelsens § 5, stk. 1.

Klageberettigede er alle med retlig interesse i sagens udfald. Klageberettigede er også landsdækkende foreninger og organisationer, der har beskyttelsen af natur og miljø eller varetagelsen af væsentlige brugerinteresser inden for arealanvendelsen som formål. Disse foreninger og organisationer kan klage på betingelse af at foreningen eller organisationen har vedtægter og love, som dokumenterer dens formål, og at foreningen eller organisationen repræsenterer mindst 100 medlemmer.

En klage skal være indtastet i Klageportalen senest 4 uger efter du har modtaget afgørelsen og senest kl. 23.59 den dag klagefristen udløber.

Du klager skriftligt via Klageportalen, som du finder et link til på www.borger.dk og www.virk.dk. Du logger på www.borger.dk eller www.virk.dk, ligesom du plejer, typisk med Mit-ID. Klagen sendes gennem Klageportalen til den myndighed, der har truffet afgørelsen.

En klage er indgivet, når den er tilgængelig for myndigheden i Klageportalen. Planklagenævnet opkræver et gebyr for behandling af klagen. Gebyret er på 900 kr. for privatpersoner og på 1800 kr. for virksomheder og organisationer. Du betaler gebyret med betalingskort i Klageportalen.

Planklagenævnet skal som udgangspunkt afvise en klage, der kommer uden om Klageportalen, hvis der ikke er særlige grunde til det. Hvis du ønsker at blive fritaget for at bruge Klageportalen, skal du sende en begrundet anmodning til den myndighed, der har truffet afgørelse i sagen. Myndigheden videresender herefter anmodningen til Planklagenævnet, som træffer afgørelse om, hvorvidt din anmodning kan imødekommes.

Gebyret bliver tilbagebetalt hvis:

klagesagen fører til, at den påklagede afgørelse ændres eller ophæves, klageren får helt eller delvis medhold i klagen, eller klagen afvises som følge af overskredet klagefrist, manglende klageberettigelse eller fordi klagen ikke er omfattet af Planklagenævnets kompetence. Gebyret bliver dog ikke tilbagebetalt, hvis den eneste ændring af den påklagede afgørelse er forlængelse af frist for at efterkomme afgørelsen, som følge af den tid, der er medgået til klagenævnets sagsbehandlingstid.



Civilt søgsmål

Et eventuelt sagsanlæg skal i følge planlovens § 62 stk. 1, være anlagt inden 6 måneder efter, at afgørelsen er modtaget, eller - hvis sagen påklages - inden 6 måneder efter, at den endelige afgørelse foreligger.

Tilladelsen må ikke udnyttes, før høringsperioden er udløbet.